

## Fiche sectorielle : Commerce de détail, à l'exception des véhicules automobiles et des motocycles - NACE 47

### 2016 - 2020 - Lieu de travail

| Nombre d'accidents par an                                      | 2016* | 2017  | 2018  | 2019  | 2020  |
|--|-------|-------|-------|-------|-------|
| Nombre d'accidents avec incapacité temporaire                  | 4.419 | 4.367 | 4.415 | 4.113 | 3.738 |
| Nombre d'accidents avec prévision d'incapacité permanente      | 798   | 773   | 746   | 782   | 694   |
| Nombre d'accidents mortels                                     | 1     | 3     | 5     | 1     | 3     |
| Nombre total d'accidents (y compris les accidents sans suites) | 9.056 | 8.855 | 8.650 | 8.323 | 7.235 |

| Nombre d'employeurs ou de travailleurs par an | 2016    | 2017    | 2018    | 2019    | 2020    |
|---|---------|---------|---------|---------|---------|
| Nombre d'employeurs                           | 31.965  | 31.985  | 31.765  | 31.474  | 31.144  |
| Nombre de travailleurs (ETP)                  | 201.117 | 203.113 | 204.732 | 206.648 | 204.987 |

#### 1. Taux de fréquence

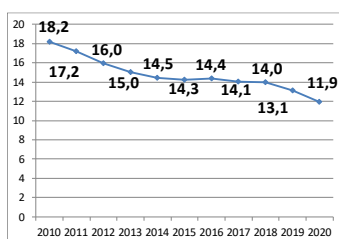

#### 2. Taux de gravité réel

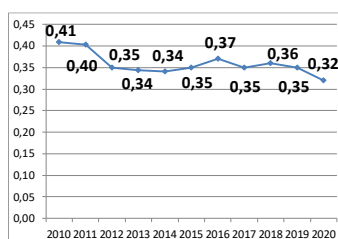

#### 3. Taux de gravité global

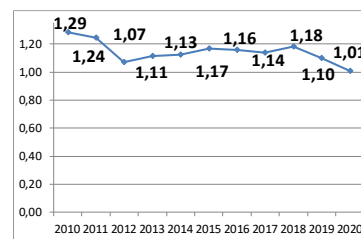

#### 4. Nombre d'accidents avec plus de 30 jours d'incapacité temporaire par 1000 ETP, selon l'âge

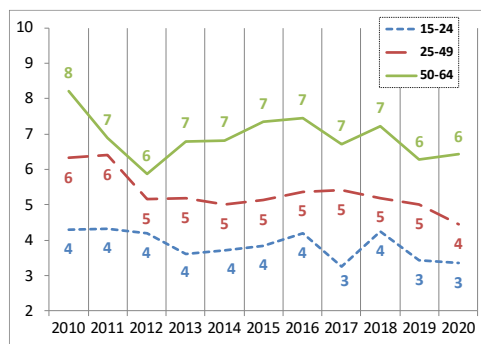

#### 5. Nombre d'accidents avec plus de 30 jours d'incapacité temporaire par 1000 ETP, selon la taille de l'entreprise

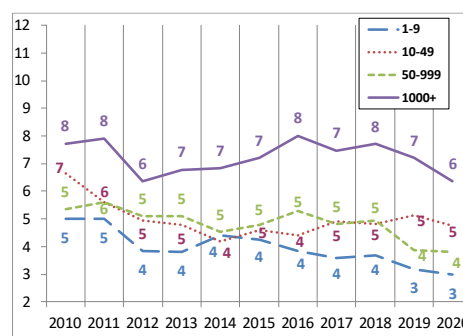

#### 6. Evolution de 2010 à 2020 de l'emploi (ETP), du taux des accidents avec plus de 30 jours d'incapacité temporaire par 1000 ETP, du taux de fréquence et du taux de gravité réel (2010=100)

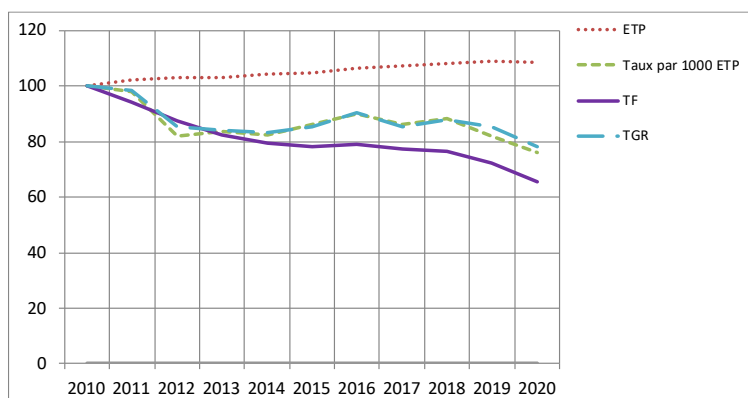

\*Parmi les 9.056 accidents de 2016, 2 ont causé le décès de la victime et 283 accidents ont été réglés par entérinement ou par jugement avec un incapacité permanente définitive. Ces 285 accidents font l'objet d'une analyse au verso de la fiche.

# Analyse des 285 accidents survenus en 2016 sur le lieu du travail, mortels ou réglés avec une incapacité permanente (situation mai 2022)

## 1. Nombre d'accidents du travail de 2016 ayant entraîné le décès ou une incapacité permanente (selon le taux d'IP)

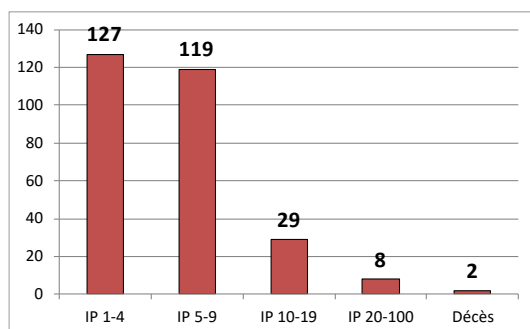

## 2. Nombre d'accidents du travail de 2016 par 100.000 ETP ayant entraîné le décès ou une incapacité permanente, selon l'âge

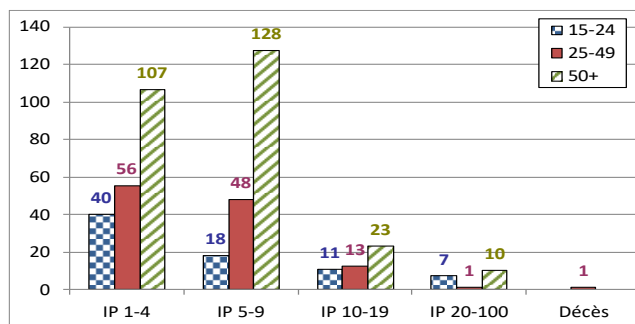

## 3. Nombre d'accidents du travail de 2016 par 100.000 ETP ayant entraîné le décès ou une incapacité permanente, selon la taille de l'entreprise

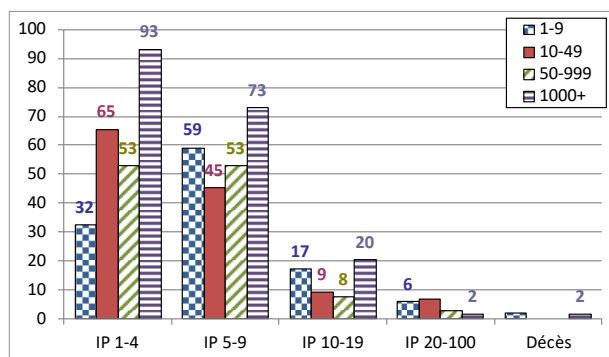

## 4. Les 6 causes les plus importantes (déviation) des accidents de 2016 ayant entraîné le décès ou une incapacité permanente : nombre des accidents par 100.000 ETP par type de cause, selon l'âge. (54% des accidents)

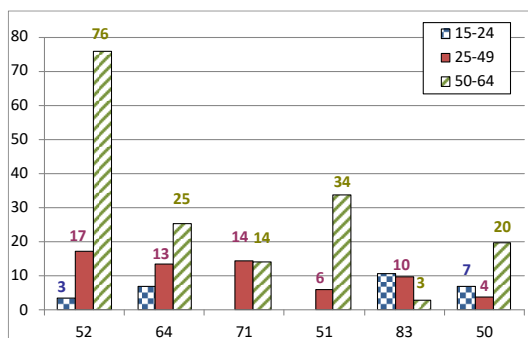

- 52 : Glissade ou trébuchement avec chute, chute de personne - de plain-pied (18%)
- 64 : Mouvements non coordonnés, gestes intempestifs, inopportuns (10%)
- 71 : En soulevant, en portant, en se levant (8%)
- 51 : Chute de personne - de hauteur (7%)
- 83 : Violence, agression, menace - provenant de personnes externes à l'entreprise envers les victimes dans le cadre de leur fonction (attaque de banque, chauffeurs de bus, etc.) (6%)
- 50 : Glissade ou trébuchement avec chute, chute de personne - non précisé (5%)

## 5. Les 6 types d'accident les plus importants (contact-blessure) de 2016 ayant entraîné le décès ou une incapacité permanente: pourcentage de ces accidents types dans chaque classe de gravité (décès ou IP). (59% des accidents)

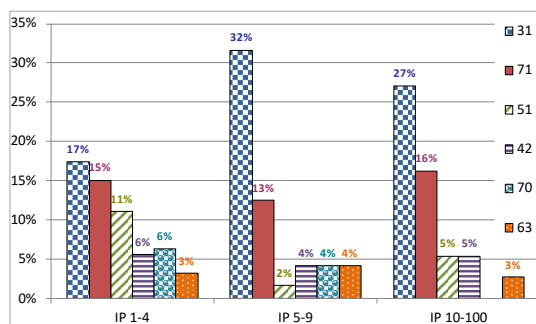

- 31 : Mouvement vertical, écrasement sur, contre (résultat d'une chute) (25%)
- 71 : Contrainte physique - sur le système musculo-squelettique (14%)
- 51 : Contact avec Agent matériel coupant (couteau, lame) (6%)
- 42 : Heurt - par objet qui chute (5%)
- 70 : Contrainte physique du corps, contrainte psychique - non précisé (5%)
- 63 : Coincement, écrasement - entre (4%)