

Fiche sectorielle : Secteur privé 2015 - 2019 - Lieu de travail

Nombre d'accidents par an	2015*	2016	2017	2018	2019
Nombre d'accidents avec incapacité temporaire	54.957	57.314	57.744	58.664	56.499
Nombre d'accidents avec prévision d'incapacité permanente	11.557	11.862	11.501	11.593	11.732
Nombre d'accidents mortels	75	66	71	81	57
Nombre total d'accidents (y compris les accidents sans suites)	116.447	119.882	120.911	122.735	120.078

Nombre d'employeurs ou de travailleurs par an	2015	2016	2017	2018	2019
Nombre d'employeurs	242.661	245.890	250.178	249.543	251.023
Nombre de travailleurs (ETP)	2.314.402	2.359.989	2.413.769	2.441.339	2.514.518

1. Taux de fréquence

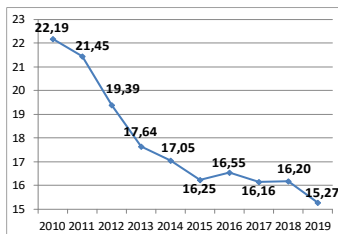

2. Taux de gravité réel

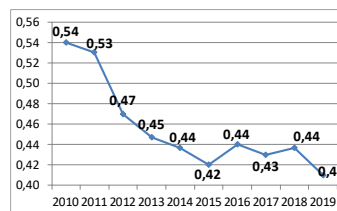

3. Taux de gravité global

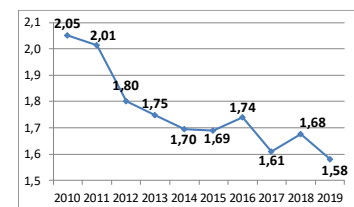

accidents avec plus de 30 jours d'incapacité
temporaire par 1000 ETP, selon l'âge

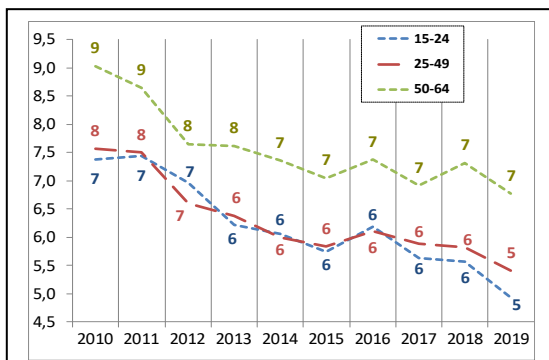

5. Nombre d'accidents avec plus de 30 jours d'incapacité
temporaire par 1000 ETP, selon la taille de l'entreprise

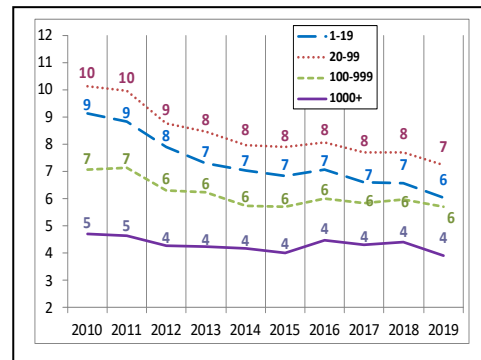

6. Evolution de 2010 à 2019 de l'emploi (ETP), du taux des accidents avec plus de 30 jours d'incapacité temporaire par 1000 ETP, du taux de fréquence et du taux de gravité réel (2010=100)

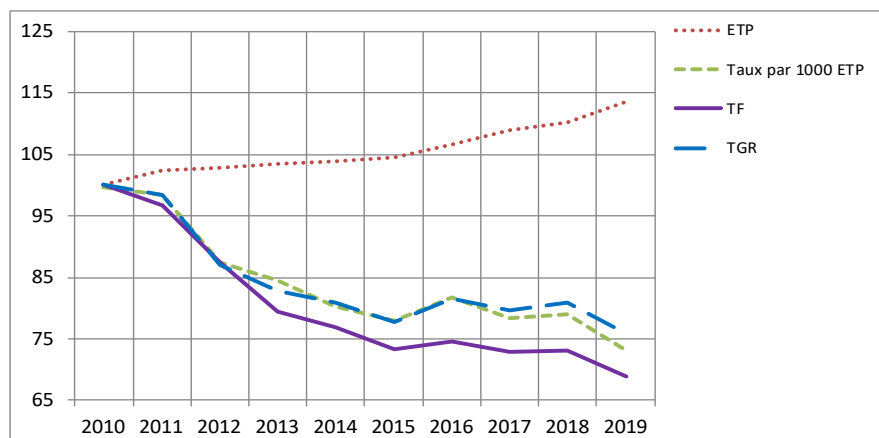

*Parmi les 116.447 accidents de 2015, 75 ont causé le décès de la victime et 4.196 accidents ont été réglés par entérinement ou par jugement avec un incapacité permanente définitive. Ces 4.271 accidents font l'objet d'une analyse au verso de la fiche.

Analyse des 4.271 accidents survenus en 2015 sur le lieu du travail, mortels ou réglés avec une incapacité permanente (situation mai 2021)

1. Nombre d'accidents du travail de 2015 ayant entraîné le décès ou une incapacité permanente (selon le taux d'IP)

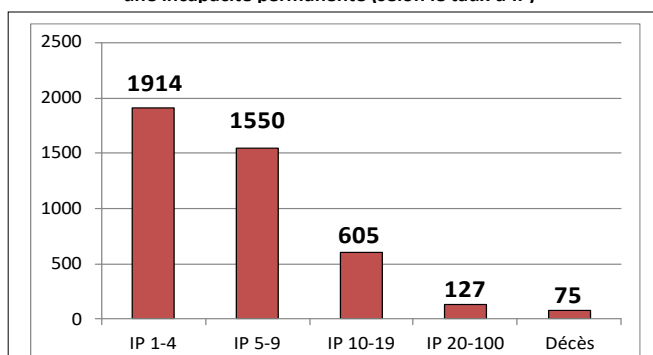

2. Nombre d'accidents du travail de 2015 par 100.000 ETP ayant entraîné le décès ou une incapacité permanente, selon l'âge

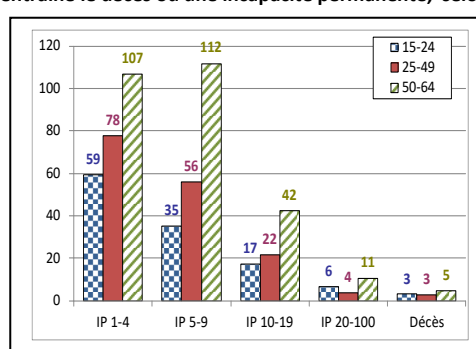

3. Nombre d'accidents du travail de 2015 par 100.000 ETP ayant entraîné le décès ou une incapacité permanente, selon la taille de l'entreprise

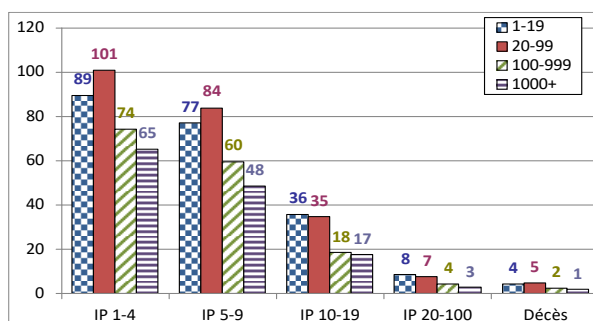

4. Les 6 causes les plus importantes (déviation) des accidents de 2015 ayant entraîné le décès ou une incapacité permanente : nombre des accidents par 100.000 ETP par type de cause, selon l'âge. (48 % des accidents)

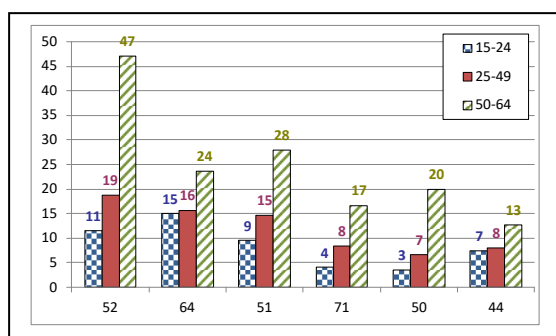

- 52 : Glissade ou trébuchement avec chute, chute de personne - de plain-pied (13 %)
- 64 : Mouvements non coordonnés, gestes intempestifs, inopportuns (9%)
- 51 : Chute de personne - de hauteur (9 %)
- 71 : En soulevant, en portant, en se levant (5 %)
- 50 : Glissade ou trébuchement avec chute, chute de personne - Non précisé (5 %)
- 44 : Perte, totale ou partielle, de contrôle d'objet (porté, déplacé, manipulé, etc.) (5 %)

5. Les 6 types d'accident les plus importants (contact-blessure) de 2015 ayant entraîné le décès ou une incapacité permanente: pourcentage de ces accidents types dans chaque classe de gravité (décès ou IP). (62 % des accidents)

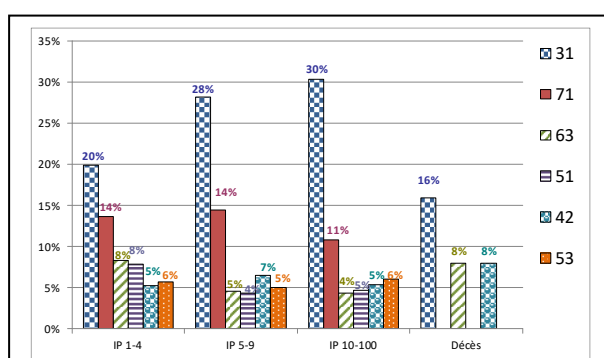

- 31 : Mouvement vertical, écrasement sur, contre (résultat d'une chute) (25 %)
- 71 : Contrainte physique - sur le système musculo-squelettique (13 %)
- 63 : Coincement, écrasement - entre (6 %)
- 51 : Contact avec Agent matériel coupant (couteau, lame) (6 %)
- 42 : Heurt - par objet qui chute (6 %)
- 53 : Contact avec Agent matériel dur ou rugueux (6 %)