

Fiche sectorielle : Activités médico-sociales et sociales avec hébergement - NACE 87 2015 - 2019 - Lieu de travail

Nombre d'accidents par an	2015*	2016	2017	2018	2019
Nombre d'accidents avec incapacité temporaire	1.956	2.199	2.390	2.382	2.395
Nombre d'accidents avec prévision d'incapacité permanente	379	384	396	404	375
Nombre d'accidents mortels	0	0	1	1	0
Nombre total d'accidents (y compris les accidents sans suites)	4.827	5.040	5.532	5.504	5.551

Nombre d'employeurs ou de travailleurs par an	2015	2016	2017	2018	2019
Nombre d'employeurs	1.868	1.861	1.845	1.805	1.798
Nombre de travailleurs (ETP)	88.921	91.370	94.479	96.976	99.013

1. Taux de fréquence

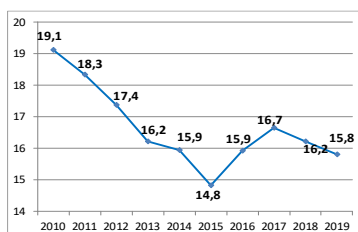

2. Taux de gravité réel

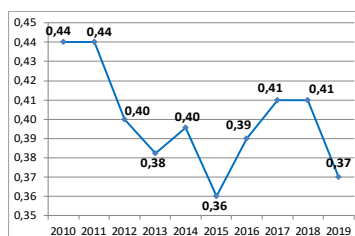

3. Taux de gravité global

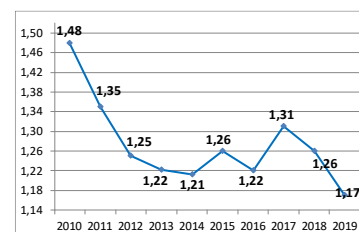

4. Nombre d'accidents avec plus de 30 jours d'incapacité temporaire par 1000 ETP, selon l'âge

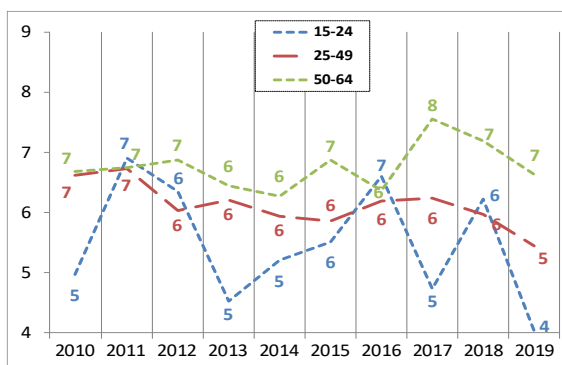

5. Nombre d'accidents avec plus de 30 jours d'incapacité temporaire par 1000 ETP, selon la taille de l'entreprise

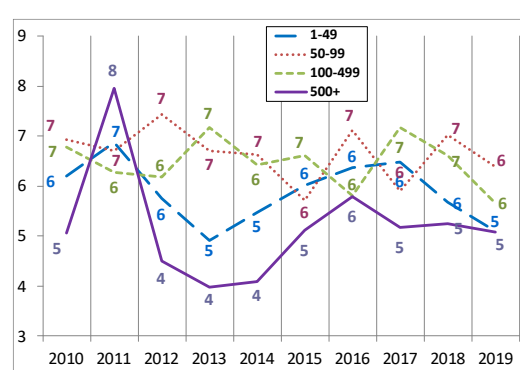

6. Evolution de 2010 à 2019 de l'emploi (ETP), du taux des accidents avec plus de 30 jours d'incapacité temporaire par 1000 ETP, du taux de fréquence et du taux de gravité réel (2010=100)

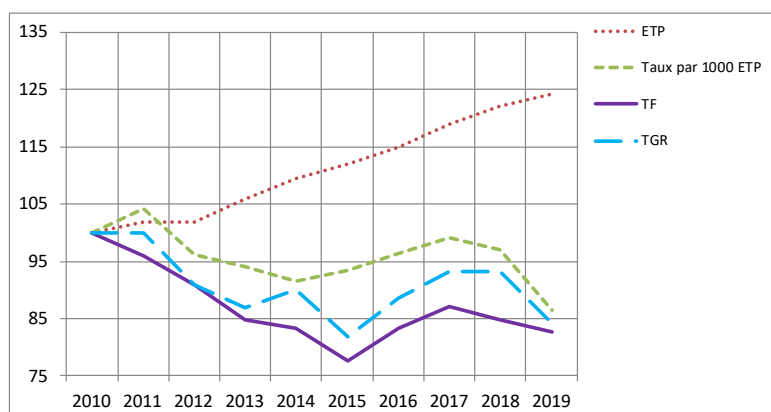

*Parmi les 4.827 accidents de 2015, 0 ont causé le décès de la victime et 121 accidents ont été réglés par entérinement ou par jugement avec un incapacité permanente définitive. Ces 121 accidents font l'objet d'une analyse au verso de la fiche.

Analyse des 121 accidents survenus en 2015 sur le lieu du travail, mortels ou réglés avec une incapacité permanente (situation mei 2021)

1. Nombre d'accidents du travail de 2015 ayant entraîné le décès ou une incapacité permanente (selon le taux d'IP)

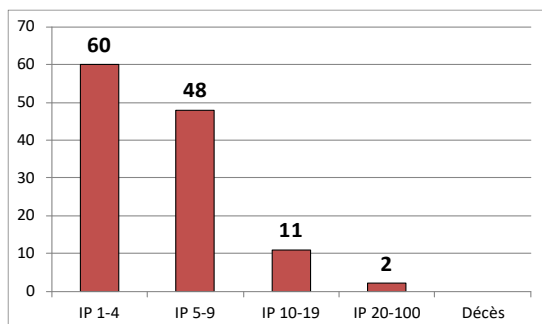

2. Nombre d'accidents du travail de 2015 par 100.000 ETP ayant entraîné le décès ou une incapacité permanente, selon l'âge

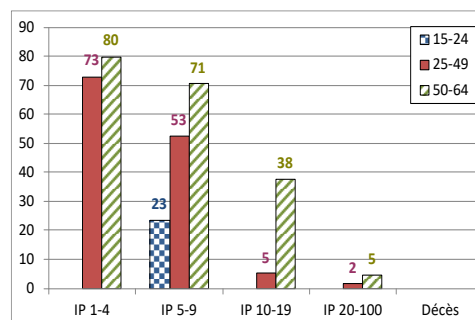

3. Nombre d'accidents du travail de 2015 par 100.000 ETP ayant entraîné le décès ou une incapacité permanente, selon la taille de l'entreprise

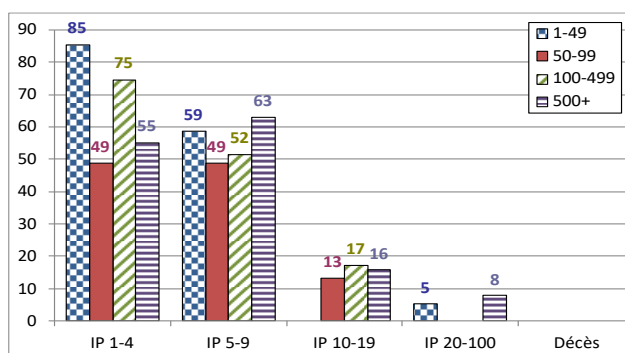

4. Les 6 causes les plus importantes (déviations) des accidents de 2015 ayant entraîné le décès ou une incapacité permanente : nombre des accidents par 100.000 ETP par type de cause, selon l'âge. (54 % des accidents)

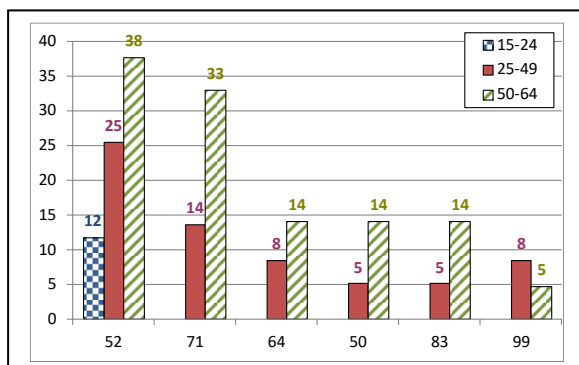

52 : Glissade ou trébuchement avec chute, chute de personne - de plain-pied (20 %)

71 : En soulevant, en portant, en se levant (12 %)

64 : Mouvements non coordonnés, gestes intempestifs, inopportuns (7 %)

50 : Glissade ou trébuchement avec chute, chute de personnes – non précisés (5 %)

83 : Violence, agression, menace - provenant de personnes externes à l'entreprise envers les victimes dans le cadre de leur fonction (5 %)

99 : Autre déviation non listée (5 %)

5. Les 6 types d'accident les plus importants (contact-blessure) de 2015 ayant entraîné le décès ou une incapacité permanente: pourcentage de ces accidents types dans chaque classe de gravité (décès ou IP). (64 % des accidents)

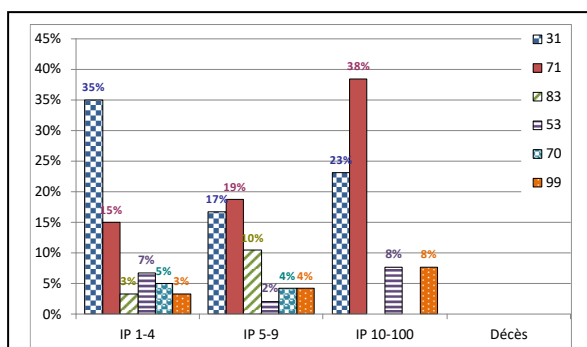

31 : Mouvement vertical, écrasement sur, contre (résultat d'une chute) (26 %)

71 : Contrainte physique - sur le système musculo-squelettique (19 %)

83 : Coup, coup de pied, coup de tête, étranglement (6 %)

53 : Contact avec Agent matériel dur ou rugueux (5 %)

70 : Contrainte physique du corps, contrainte psychique – non précisés (4 %)

99 : Autre contact - Modalité de la blessure non listé dans cette classification (4 %)