

Fiche sectorielle : Activités pour la santé humaine - NACE 86 2015 - 2019 - Lieu de travail

Nombre d'accidents par an	2015*	2016	2017	2018	2019
Nombre d'accidents avec incapacité temporaire	2.505	2.729	2.537	2.681	2.537
Nombre d'accidents avec prévision d'incapacité permanente	422	418	415	406	392
Nombre d'accidents mortels	0	1	2	1	0
Nombre total d'accidents (y compris les accidents sans suites)	10.202	10.205	10.571	10.583	10.312

Nombre d'employeurs ou de travailleurs par an	2015	2016	2017	2018	2019
Nombre d'employeurs	8.084	8.438	8.700	8.804	8.930
Nombre de travailleurs (ETP)	142.885	145.415	145.134	147.965	151.700

1. Taux de fréquence

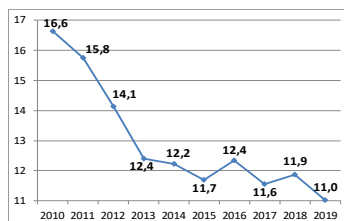

2. Taux de gravité réel

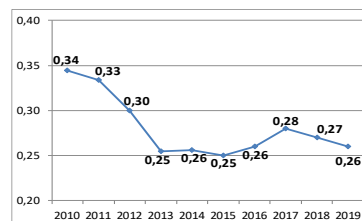

3. Taux de gravité global

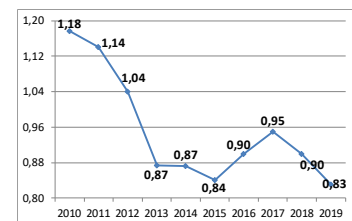

4. Nombre d'accidents avec plus de 30 jours d'incapacité temporaire par 1000 ETP, selon l'âge

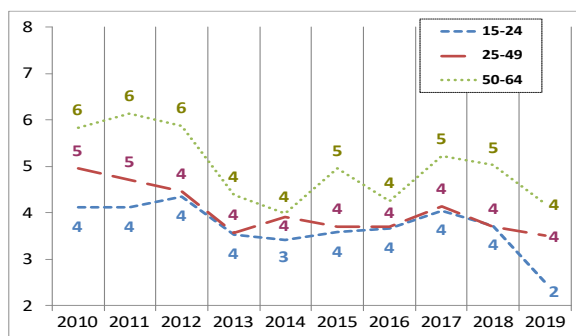

5. Nombre d'accidents avec plus de 30 jours d'incapacité temporaire par 1000 ETP, selon la taille de l'entreprise

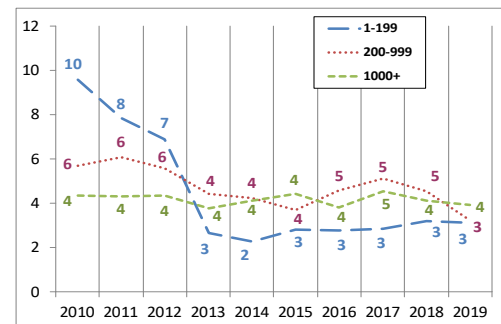

6. Evolution de 2010 à 2019 de l'indice de production industrielle, de l'emploi (ETP), du taux des accidents avec plus de 30 jours d'incapacité temporaire par 1000 ETP, du taux de fréquence et du taux de gravité réel (2010=100)

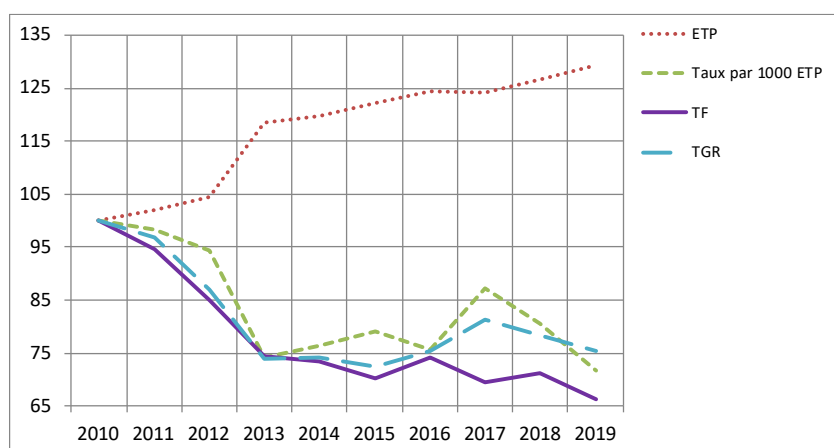

*Parmi les **10.202** accidents de 2015, **0** a causé le décès de la victime et **103** accidents ont été réglés par entérinement ou par jugement avec un incapacité permanente définitive. Ces **103** accidents font l'objet d'une analyse au verso de la fiche.

Analyse des 103 accidents survenus en 2015 sur le lieu du travail, mortels ou réglés avec une incapacité permanente (situation mai 2021)

1. Nombre d'accidents du travail de 2015 ayant entraîné le décès ou une incapacité permanente (selon le taux d'IP)

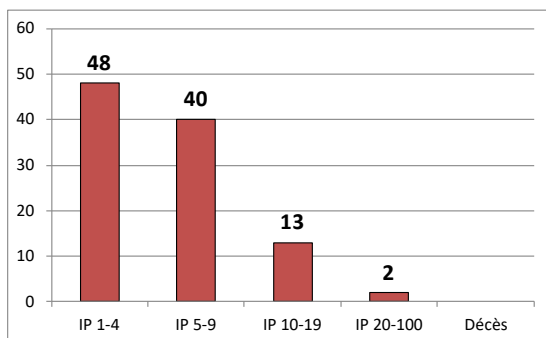

2. Nombre d'accidents du travail de 2015 par 100.000 ETP ayant entraîné le décès ou une incapacité permanente, selon l'âge

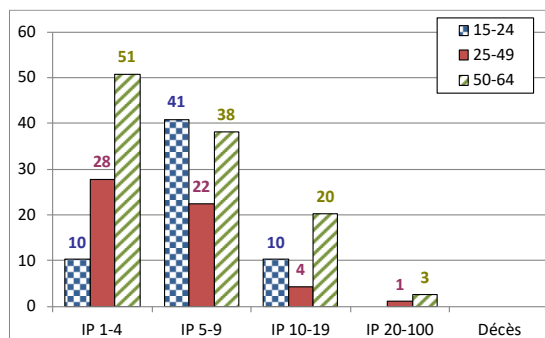

3. Nombre d'accidents du travail de 2015 par 100.000 ETP ayant entraîné le décès ou une incapacité permanente, selon la taille de l'entreprise

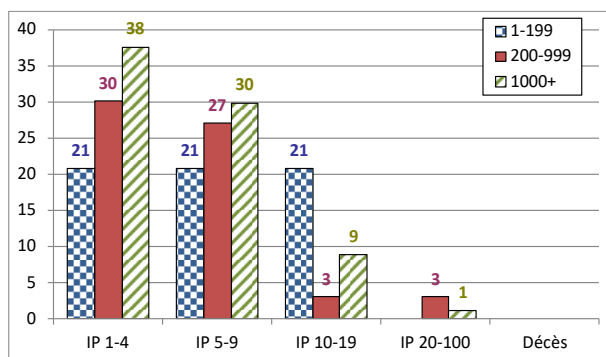

4. Les 6 causes les plus importantes (déviation) des accidents de 2015 ayant entraîné le décès ou une incapacité permanente : nombre des accidents par 100.000 ETP par type de cause, selon l'âge. (64 % des accidents)

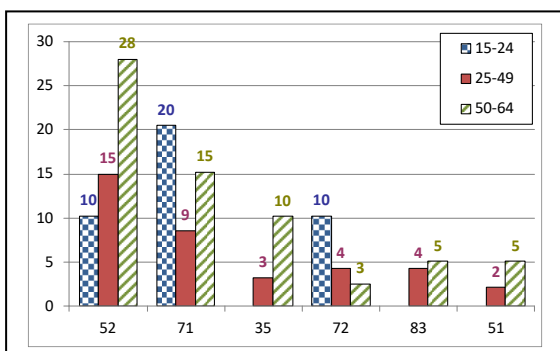

52 : Glissade ou trébuchement avec chute, chute de personne - de plain-pied (25 %)

71 : En soulevant, en portant, en se levant (16 %)

35 : Glissade, chute, effondrement d'agent matériel - de plain-pied (7 %)

72 : En poussant, en tractant (6 %)

83 : Violence, agression, menace - provenant de personnes externes à l'entreprise envers les victimes dans le cadre de leur fonction (6 %)

51 : Chute de personne - de hauteur (4 %)

5. Les 6 types d'accident les plus importants (contact-blessure) de 2015 ayant entraîné le décès ou une incapacité permanente: pourcentage de ces accidents types dans chaque classe de gravité (décès ou IP). (66 % des accidents)

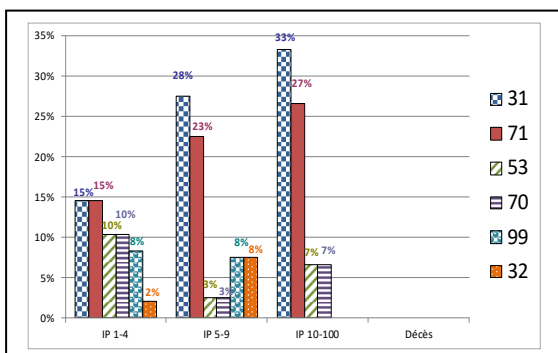

31 : Mouvement vertical, écrasement sur, contre (résultat d'une chute) (22 %)

71 : Contrainte physique - sur le système musculo-squelettique (19 %)

53 : Contact avec Agent matériel dur ou rugueux (7 %)

70 : Contrainte physique du corps, contrainte psychique - non précisé (7 %)

99 : Autre contact - Modalité de la blessure non listé dans cette classification (7 %)

32 : Mouvement horizontal, écrasement sur, contre (4 %)