

Fiche sectorielle : Enseignement - NACE 85 2015 - 2019 - Lieu de travail

Nombre d'accidents par an	2015*	2016	2017	2018	2019
Nombre d'accidents avec incapacité temporaire	427	457	455	468	455
Nombre d'accidents avec prévision d'incapacité permanente	109	105	92	99	100
Nombre d'accidents mortels	0	0	0	0	0
Nombre total d'accidents (y compris les accidents sans suites)	1.817	1.888	1.886	1.938	1.905

Nombre d'employeurs ou de travailleurs par an	2015	2016	2017	2018	2019
Nombre d'employeurs	3.454	3.523	3.561	3.375	3.377
Nombre de travailleurs (ETP)	44.045	44.399	45.286	43.955	47.692

1. Taux de fréquence

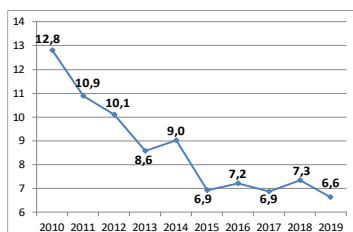

2. Taux de gravité réel

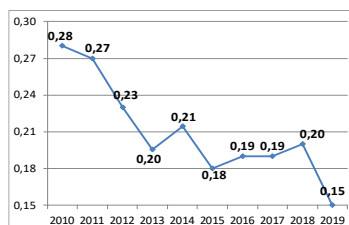

3. Taux de gravité global

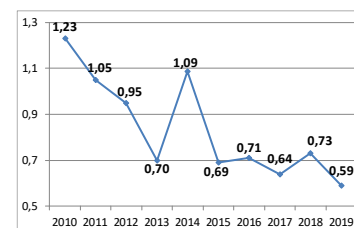

4. Nombre d'accidents avec plus de 30 jours d'incapacité temporaire par 1000 ETP, selon l'âge

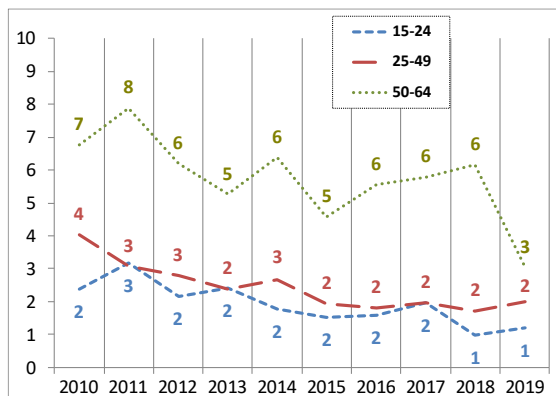

5. Nombre d'accidents avec plus de 30 jours d'incapacité temporaire par 1000 ETP, selon la taille de l'entreprise

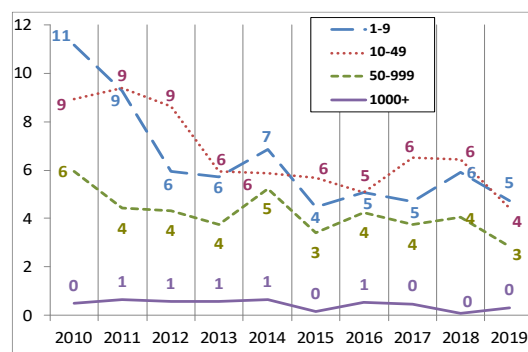

6. Evolution de 2010 à 2019 de l'emploi (ETP), du taux des accidents avec plus de 30 jours d'incapacité temporaire par 1000 ETP, du taux de fréquence et du taux de gravité réel (2010=100)

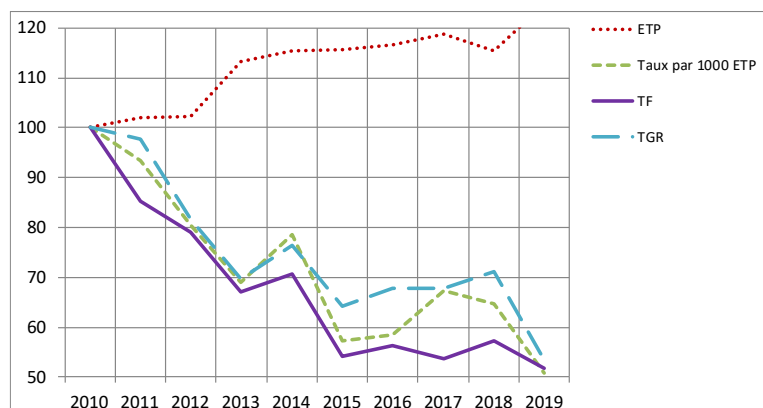

*Parmi les 1.817 accidents de 2015, 0 ont causé le décès de la victime et 31 accidents ont été réglés par entérinement ou par jugement avec un incapacité permanente définitive. Ces 31 accidents font l'objet d'une analyse au verso de la fiche.

Analyse des 31 accidents survenus en 2015 sur le lieu du travail, mortels ou réglés avec une incapacité permanente (situation mei 2021)

1. Nombre d'accidents du travail de 2015 ayant entraîné le décès ou une incapacité permanente (selon le taux d'IP)

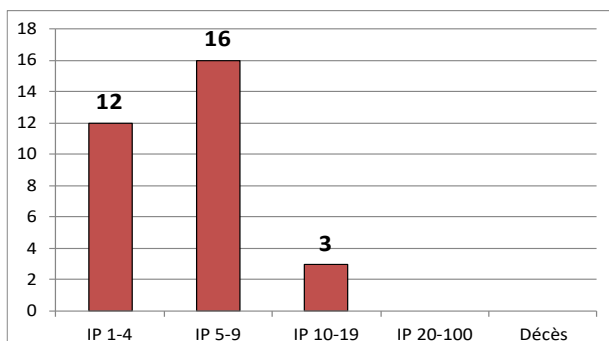

2. Nombre d'accidents du travail de 2015 par 100.000 ETP ayant entraîné le décès ou une incapacité permanente, selon l'âge

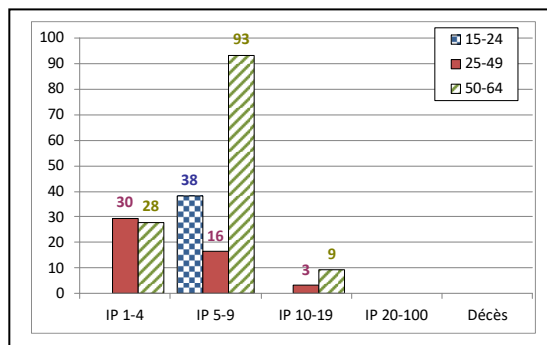

3. Nombre d'accidents du travail de 2015 par 100.000 ETP ayant entraîné le décès ou une incapacité permanente, selon la taille de l'entreprise

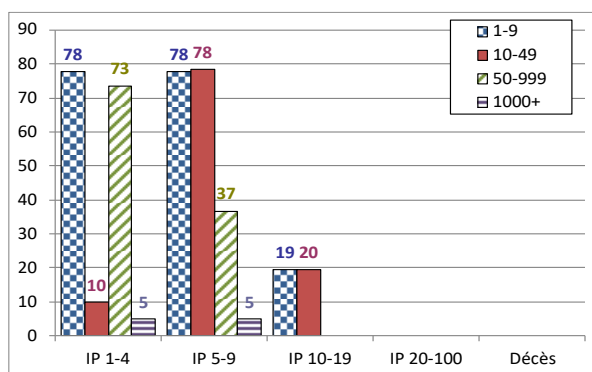

4. Les 6 causes les plus importantes (déviation) des accidents de 2015 ayant entraîné le décès ou une incapacité permanente : nombre des accidents par 100.000 ETP par type de cause, selon l'âge. (51 % des accidents)

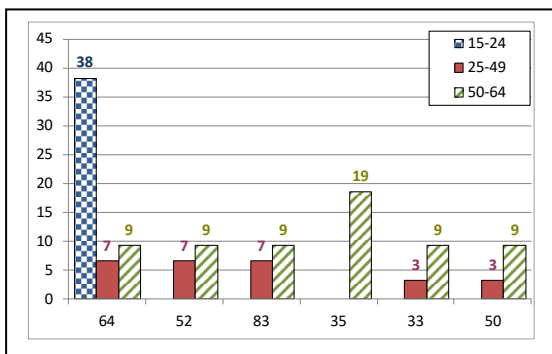

- 64 : Mouvements non coordonnés, gestes intempestifs, inopportuns (13 %)
- 52 : Glissade ou trébuchement avec chute, chute de personne - de plain-pied (10 %)
- 83 : Violence, agression, menace – provenant de personnes externes à l'entreprise envers les victimes dans le cadre de leur fonction (10 %)
- 35 : Glissade, chute, effondrement d'agent matériel - de plain-pied (6 %)
- 33 : Glissade, chute, effondrement d'agent matériel - supérieur (6 %)
- 50 : Glissade ou trébuchement avec chute, chute de personne - Non précisé (6 %)

5. Les 6 types d'accident les plus importants (contact-blessure) de 2015 ayant entraîné le décès ou une incapacité permanente: pourcentage de ces accidents types dans chaque classe de gravité (décès ou IP). (84 % des accidents)

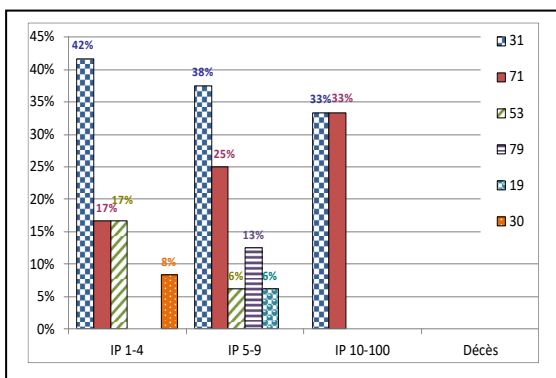

- 31 : Mouvement vertical, écrasement sur, contre (résultat d'une chute) (39 %)
- 71 : Contrainte physique - sur le système musculo-squelettique (23 %)
- 53 : Contact avec agent matériel dur ou rugueux (10 %)
- 79 : Autre contact - Modalité de la blessure connu du groupe 70 nldc (6 %)
- 19 : Autre Contact - Modalité de la blessure connu du groupe 10 non listé ci-dessus (3 %)
- 30 : Ecrasement en mouvement vertical ou horizontal sur, contre un objet immobile (victime en mouvement)- non précisé (3 %)