

Fiche sectorielle : Enquêtes et sécurité - NACE 80

2015 - 2019 - Lieu de travail

Nombre d'accidents par an	2015*	2016	2017	2018	2019
Nombre d'accidents avec incapacité temporaire	312	363	374	348	395
Nombre d'accidents avec prévision d'incapacité permanente	93	109	85	91	117
Nombre d'accidents mortels	0	0	0	0	0
Nombre total d'accidents (y compris les accidents sans suites)	676	750	687	655	753

Nombre d'employeurs ou de travailleurs par an	2015	2016	2017	2018	2019
Nombre d'employeurs	181	186	189	191	183
Nombre de travailleurs (ETP)	13.398	14.738	15.054	15.312	15.727

1. Taux de fréquence

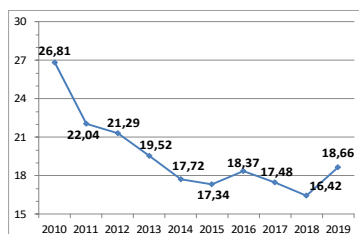

2. Taux de gravité réel

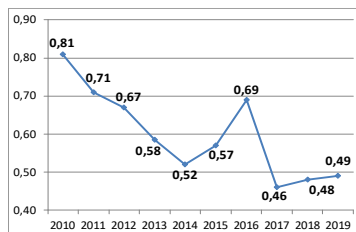

3. Taux de gravité global

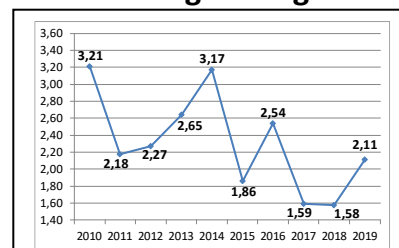

4. Nombre d'accidents avec plus de 30 jours d'incapacité temporaire par 1000 ETP, selon l'âge

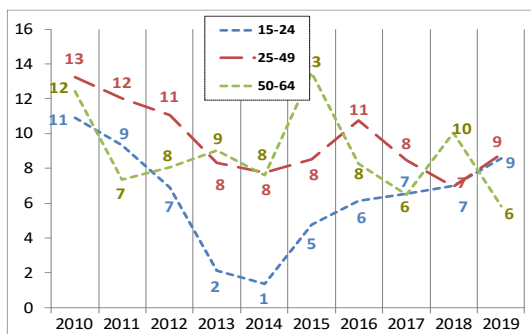

5. Nombre d'accidents avec plus de 30 jours d'incapacité temporaire par 1000 ETP, selon la taille de l'entreprise

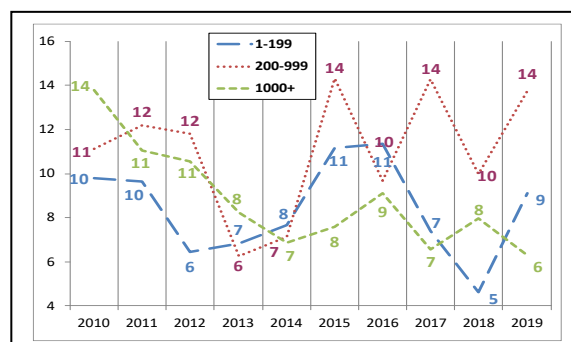

6. Evolution de 2010 à 2019 de l'emploi (ETP), du taux des accidents avec plus de 30 jours d'incapacité temporaire par 1000 ETP, du taux de fréquence et du taux de gravité réel (2010=100)

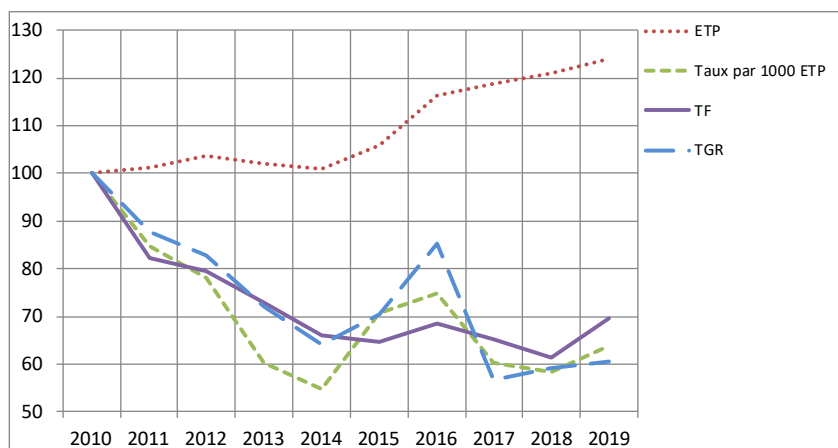

*Parmi les 676 accidents de 2015, 0 a causé le décès de la victime et 27 accidents ont été réglés par entérinement ou par jugement avec un incapacité permanente définitive. Ces 27 accidents font l'objet d'une analyse au verso de la fiche.

Analyse des 27 accidents survenus en 2015 sur le lieu du travail, mortels ou réglés avec une incapacité permanente (situation mai 2021)

1. Nombre d'accidents du travail de 2015 ayant entraîné le décès ou une incapacité permanente (selon le taux d'IP)

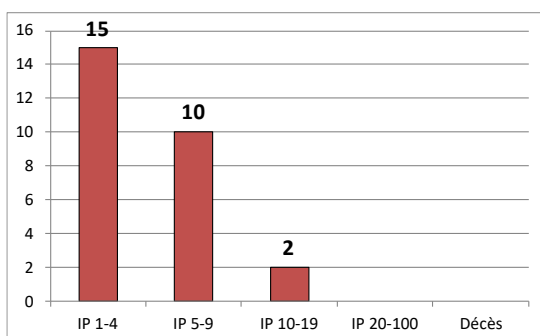

2. Nombre d'accidents du travail de 2015 par 100.000 ETP ayant entraîné le décès ou une incapacité permanente, selon l'âge

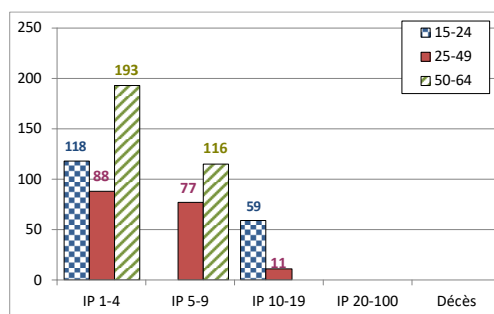

3. Nombre d'accidents du travail de 2015 par 100.000 ETP ayant entraîné le décès ou une incapacité permanente, selon la taille de l'entreprise

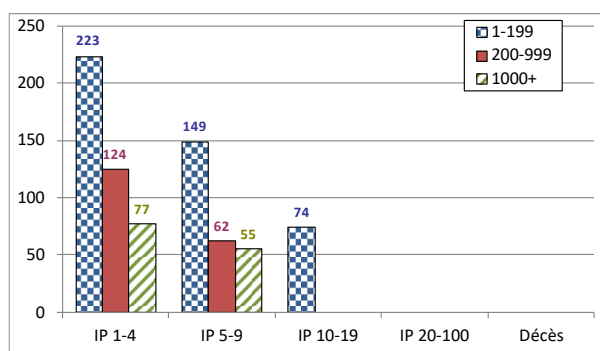

4. Les 6 causes les plus importantes (déviation) des accidents de 2015 ayant entraîné le décès ou une incapacité permanente : nombre des accidents par 100.000 ETP par type de cause, selon l'âge. (73 % des accidents)

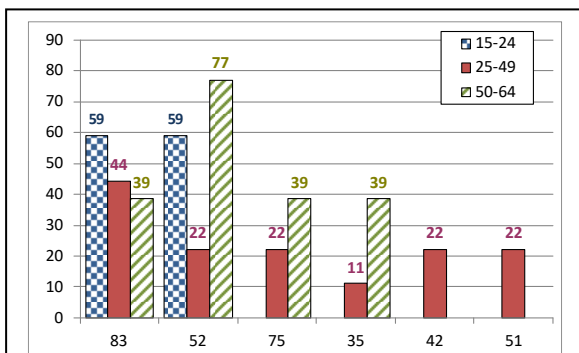

- 83** : Violence, agression, menace - provenant de personnes externes à l'entreprise envers les victimes dans le cadre de leur fonction (attaque de banque, chauffeurs de bus, etc.) (22 %)
- 52** : Glissade ou trébuchement avec chute, chute de personne - de plain-pied (19 %)
- 75** : En marchant lourdement, faux pas, glissade – sans chute (11 %)
- 35** : Glissade, chute, effondrement d'agent matériel – de plain-pied (7 %)
- 42** : Perte, totale ou partielle, de contrôle de moyen de transport - d'équipement de manutention (motorisé ou non) (7 %)
- 51** : Chute de personne - de hauteur (7 %)

5. Les 6 types d'accident les plus importants (contact-blessure) de 2015 ayant entraîné le décès ou une incapacité permanente: pourcentage de ces accidents types dans chaque classe de gravité (décès ou IP). (63 % des accidents)

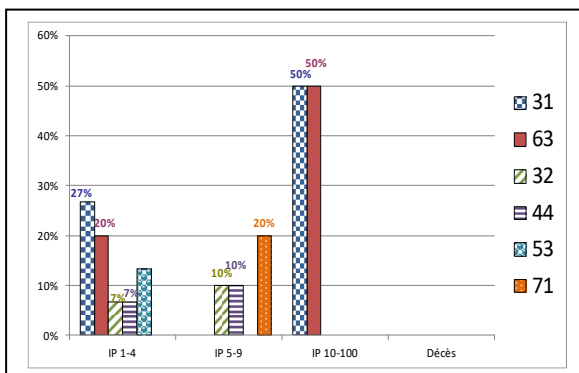

- 31** : Mouvement vertical, écrasement sur, contre (résultat d'une chute) (19 %)
- 63** : Coincement, écrasement - entre (15 %)
- 32** : Mouvement horizontal, écrasement sur, contre (7 %)
- 44** : Heurt - par objet y compris les véhicules - en rotation, mouvement, déplacement (7 %)
- 53** : Contact avec agent matériel dur ou rugueux (7 %)
- 71** : Contrainte physique - sur le système musculo-squelettique (7 %)