

Fiche sectorielle : Restauration - NACE 56

2015 - 2019 - Lieu de travail

Nombre d'accidents par an	2015*	2016	2017	2018	2019
Nombre d'accidents avec incapacité temporaire	1.262	1.344	1.201	1.194	1.154
Nombre d'accidents avec prévision d'incapacité permanente	234	287	248	224	260
Nombre d'accidents mortels	1	1	3	1	1
Nombre total d'accidents (y compris les accidents sans suites)	2.672	2.820	2.686	2.704	2.663

Nombre d'employeurs ou de travailleurs par an	2015	2016	2017	2018	2019
Nombre d'employeurs	25.462	26.399	27.202	27.701	28.298
Nombre de travailleurs (ETP)	59.199	63.019	67.157	68.867	72.422

1. Taux de fréquence

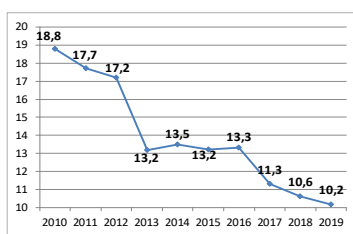

2. Taux de gravité réel

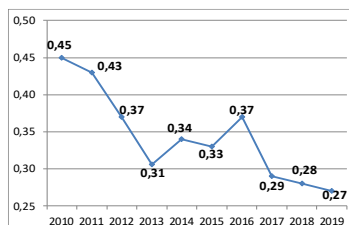

3. Taux de gravité global

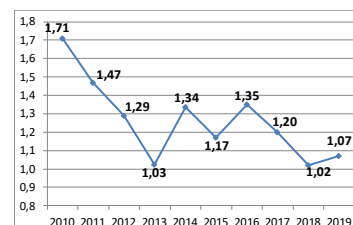

4. Nombre d'accidents avec plus de 30 jours d'incapacité temporaire par 1000 ETP, selon l'âge

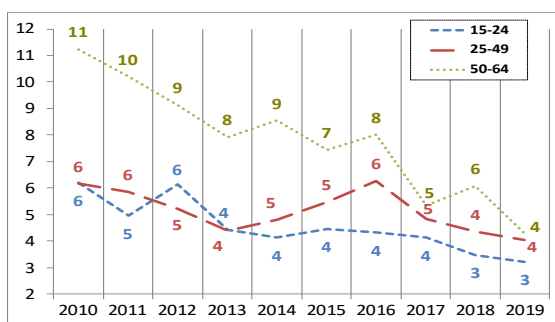

5. Nombre d'accidents avec plus de 30 jours d'incapacité temporaire par 1000 ETP, selon la taille de l'entreprise

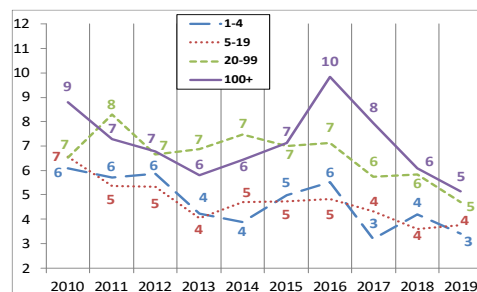

6. Evolution de 2010 à 2019 de l'emploi (ETP), du taux des accidents avec plus de 30 jours d'incapacité temporaire par 1000 ETP, du taux de fréquence et du taux de gravité réel (2010=100)

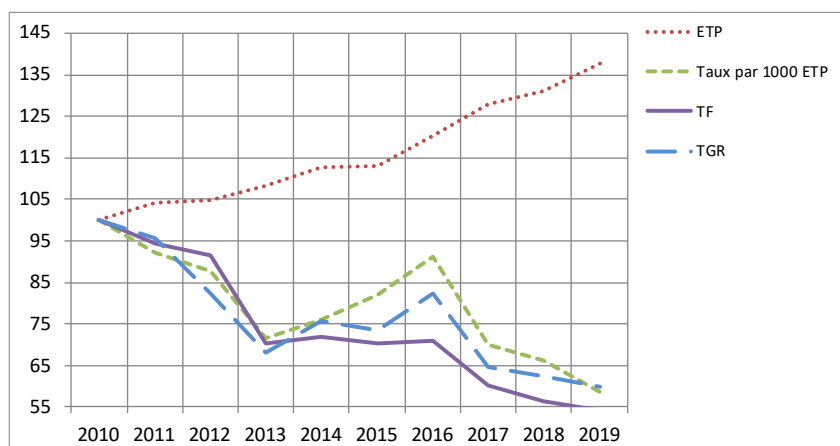

*Parmi les 2.672 accidents de 2015, 1 ont causé le décès de la victime et 82 accidents ont été réglés par entérinement ou par jugement avec un incapacité permanente définitive. Ces 83 accidents font l'objet d'une analyse au verso de la fiche.

Analyse des 83 accidents survenus en 2015 sur le lieu du travail, mortels ou réglés avec une incapacité permanente (situation mai 2021)

1. Nombre d'accidents du travail de 2015 ayant entraîné le décès ou une incapacité permanente (selon le taux d'IP)

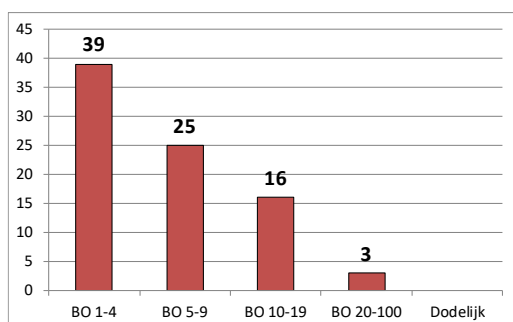

2. Nombre d'accidents du travail de 2015 par 100.000 ETP ayant entraîné le décès ou une incapacité permanente, selon l'âge

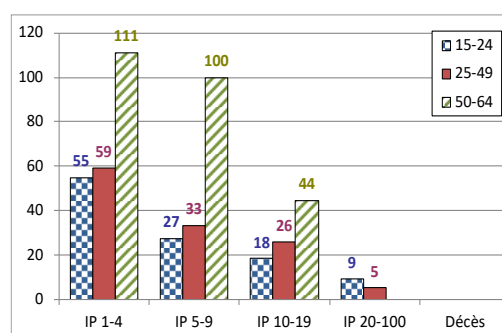

3. Nombre d'accidents du travail de 2015 par 100.000 ETP ayant entraîné le décès ou une incapacité permanente, selon la taille de l'entreprise

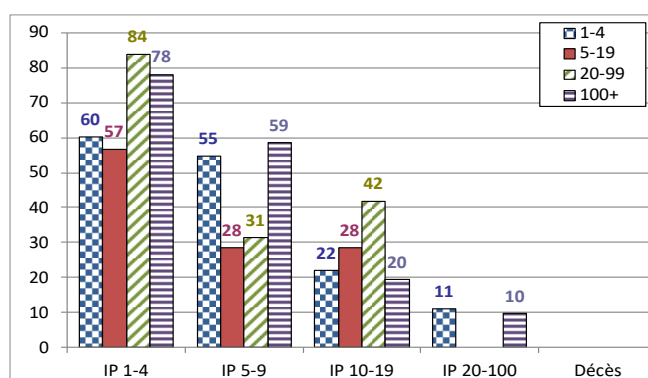

4. Les 6 causes les plus importantes (déviations) des accidents de 2015 ayant entraîné le décès ou une incapacité permanente : nombre des accidents par 100.000 ETP par type de cause, selon l'âge. (52 % des accidents)

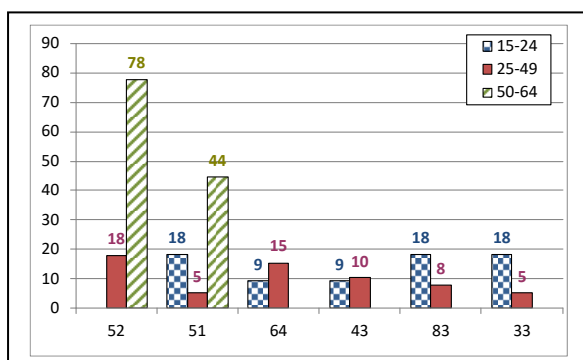

52 : Glissade ou trébuchement avec chute, chute de personne - de plain-pied (17 %)

51 : Chute de personnes – de hauteur (10 %)

64 : Mouvements non coordonnés, gestes intempestifs, inopportuns (8 %)

43 : Perte, totale ou partielle de contrôle d'outil à main ou de la matière travaillée par l'outil (6 %)

83 : Violence, agression, menace - provenant de personnes externes à l'entreprise envers les victimes dans le cadre de leur fonction (6 %)

33 : Glissade, chute, effondrement d'agent matériel - supérieur (5 %)

5. Les 6 types d'accident les plus importants (contact-blessure) de 2015 ayant entraîné le décès ou une incapacité permanente: pourcentage de ces accidents types dans chaque classe de gravité (décès ou IP). (65 % des accidents)

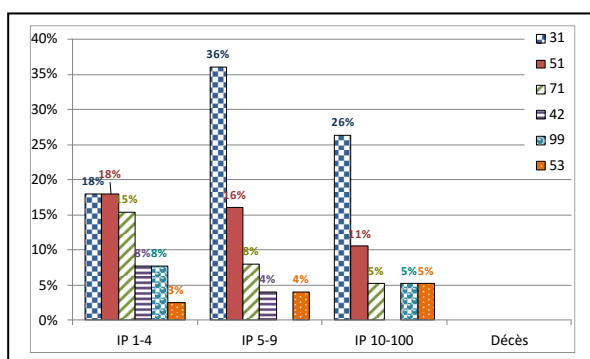

31 : Mouvement vertical, écrasement sur, contre (résultat d'une chute) (25 %)

51 : Contact avec Agent matériel coupant (couteau, lame) (16 %)

71 : Contrainte physique - sur le système musculo-squelettique (11 %)

42 : Heurt - par objet qui chute (5 %)

99 : Autre contact – modalité de la blessure non listé dans cette classification (5 %)

53 : Contact avec agent matériel dur ou rugueux (4 %)