

## Fiche sectorielle : Hébergement - NACE 55

### 2015 - 2019 - Lieu de travail

Nombre d'accidents par an	2015*	2016	2017	2018	2019
Nombre d'accidents avec incapacité temporaire	365	410	425	404	378
Nombre d'accidents avec prévision d'incapacité permanente	76	67	69	76	77
Nombre d'accidents mortels	0	0	0	1	0
Nombre total d'accidents (y compris les accidents sans suites)	750	766	807	814	812

Nombre d'employeurs ou de travailleurs par an	2015	2016	2017	2018	2019
Nombre d'employeurs	1.755	1.772	1.808	1.861	1.887
Nombre de travailleurs (ETP)	15.969	15.831	16.595	17.155	17.975

#### 1. Taux de fréquence

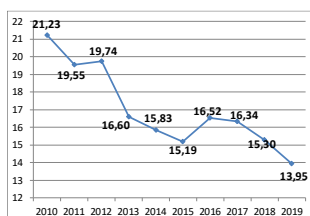

#### 2. Taux de gravité réel

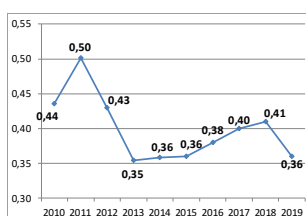

#### 3. Taux de gravité global

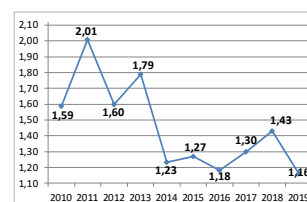

#### 4. Nombre d'accidents avec plus de 30 jours d'incapacité temporaire par 1000 ETP, selon l'âge

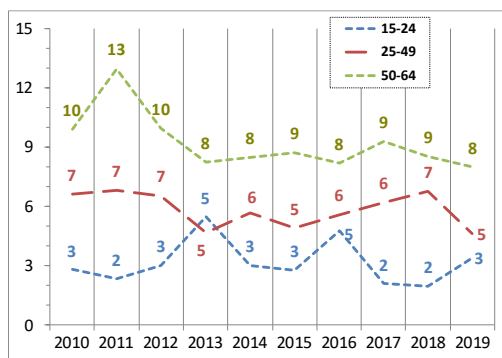

#### 5. Nombre d'accidents avec plus de 30 jours d'incapacité temporaire par 1000 ETP, selon la taille de l'entreprise

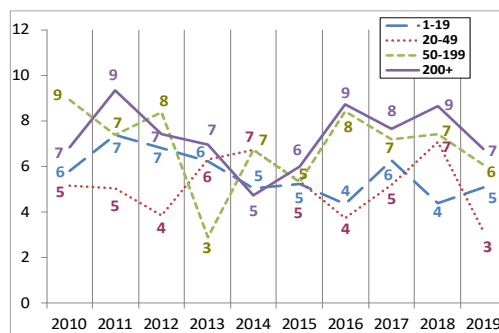

#### 6. Evolution de 2010 à 2019 de l'emploi (ETP), du taux des accidents avec plus de 30 jours d'incapacité temporaire par 1000 ETP, du taux de fréquence et du taux de gravité réel (2010=100)

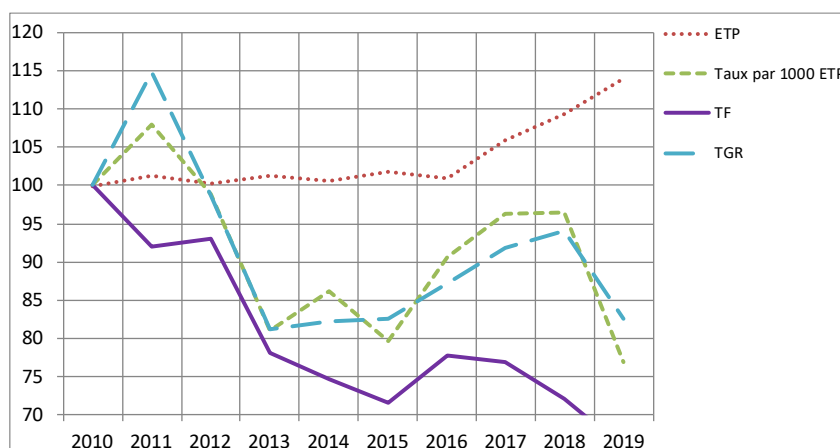

\*Parmi les 750 accidents de 2015, 0 a causé le décès de la victime et 29 accidents ont été réglés par entérinement ou par jugement avec un incapacité permanente définitive. Ces 29 accidents font l'objet d'une analyse au verso de la fiche.

## Analyse des 29 accidents survenus en 2015 sur le lieu du travail, mortels ou réglés avec une incapacité permanente (situation mai 2021)

### 1. Nombre d'accidents du travail de 2015 ayant entraîné le décès ou une incapacité permanente (selon le taux d'IP)

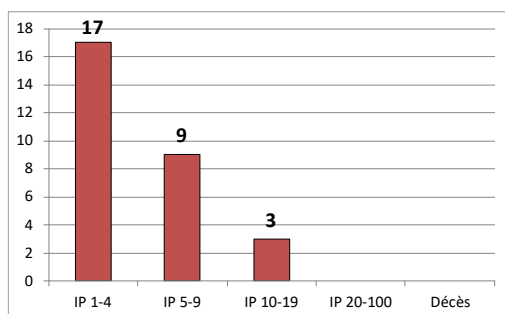

### 2. Nombre d'accidents du travail de 2015 par 100.000 ETP ayant entraîné le décès ou une incapacité permanente, selon l'âge

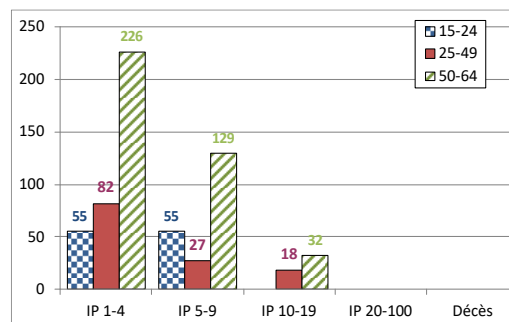

### 3. Nombre d'accidents du travail de 2015 par 100.000 ETP ayant entraîné le décès ou une incapacité permanente, selon la taille de l'entreprise

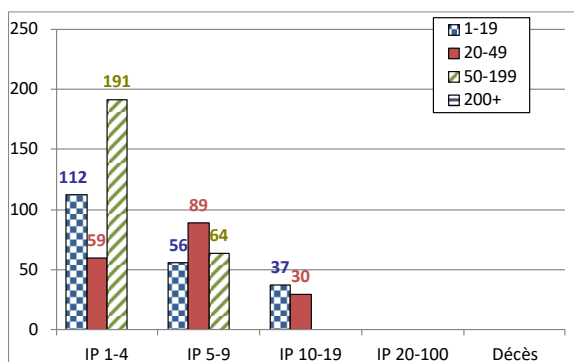

### 4. Les 6 causes les plus importantes (déviation) des accidents de 2015 ayant entraîné le décès ou une incapacité permanente : nombre des accidents par 100.000 ETP par type de cause, selon l'âge. (61 % des accidents)

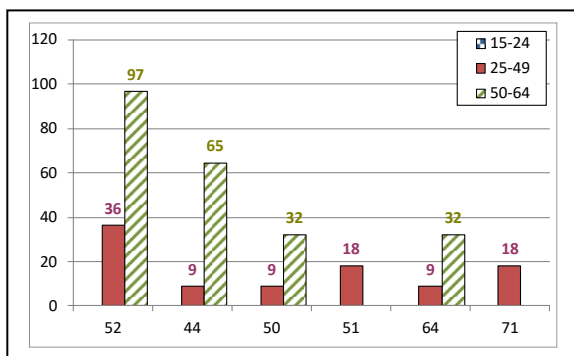

- 52 : Glissade ou trébuchement avec chute, chute de personne - de plain-pied (23 %)
- 44 : Perte, totale ou partielle de contrôle d'objet, porté, déplacé, manipulé etc. (10 %)
- 50 : Glissade ou trébuchement avec chute, chute de personne - non précisé (7 %)
- 51 : Chute de personnes – de hauteur (7 %)
- 64 : Mouvements non coordonnés, gestes intempestifs, inopportuns (7 %)
- 71 : En soulevant, en portant, en se levant (7 %)

### 5. Les 6 types d'accident les plus importants (contact-blessure) de 2015 ayant entraîné le décès ou une incapacité permanente: pourcentage de ces accidents types dans chaque classe de gravité (décès ou IP). (62 % des accidents)

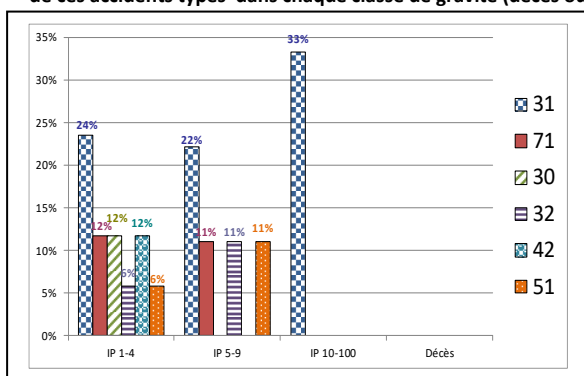

- 31 : Mouvement vertical, écrasement sur, contre (résultat d'une chute) (24 %)
- 71 : Contrainte physique - sur le système musculo-squelettique (10 %)
- 30 : Ecrasement en mouvement vertical ou horizontal sur, contre un objet immobile (victime en mouvement)- non précisé (7 %)
- 32 : Mouvement horizontal, écrasement sur, contre (7 %)
- 42 : Heurt – par objet qui chute (7 %)
- 51 : Contact avec agent matériel coupant (7 %)