

Fiche sectorielle : Activités de poste et de courrier - NACE 53

2015 - 2019 - Lieu de travail

Nombre d'accidents par an	2015*	2016	2017	2018	2019
Nombre d'accidents avec incapacité temporaire	432	481	513	564	446
Nombre d'accidents avec prévision d'incapacité permanente	113	121	110	123	147
Nombre d'accidents mortels	0	1	1	0	1
Nombre total d'accidents (y compris les accidents sans suites)	889	1.120	1.196	1.182	1.296

Nombre d'employeurs ou de travailleurs par an	2015	2016	2017	2018	2019
Nombre d'employeurs	636	702	792	836	896
Nombre de travailleurs (ETP)	17.251	18.042	19.224	20.244	21.381

1. Taux de fréquence

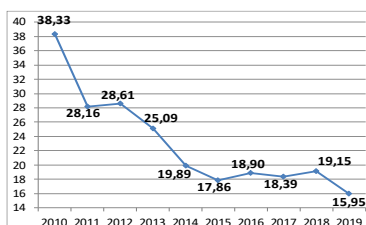

2. Taux de gravité réel

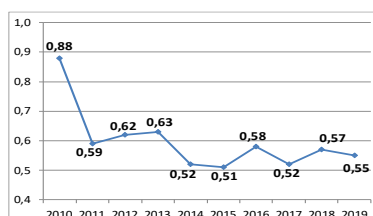

3. Taux de gravité global

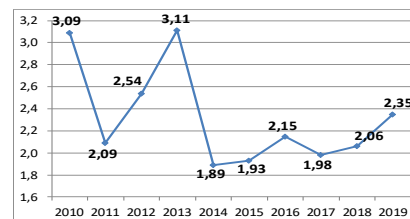

4. Nombre d'accidents avec plus de 30 jours d'incapacité temporaire par 1000 ETP, selon l'âge

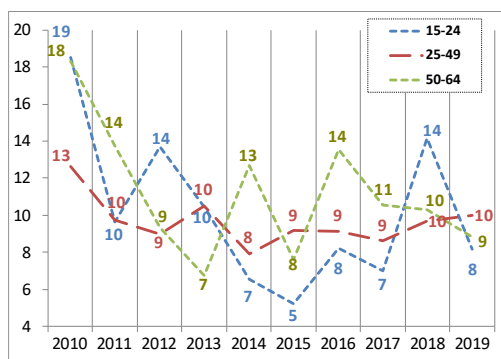

5. Nombre d'accidents avec plus de 30 jours d'incapacité temporaire par 1000 ETP, selon la taille de l'entreprise

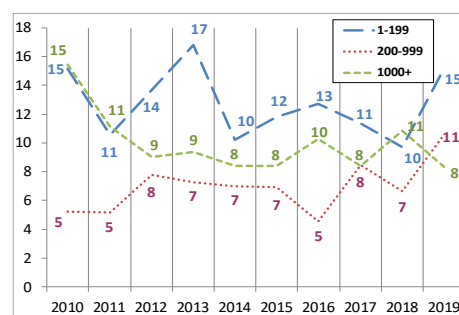

6. Evolution de 2010 à 2019 de l'emploi (ETP), du taux des accidents avec plus de 30 jours d'incapacité temporaire par 1000 ETP, du taux de fréquence et du taux de gravité réel (2010=100)

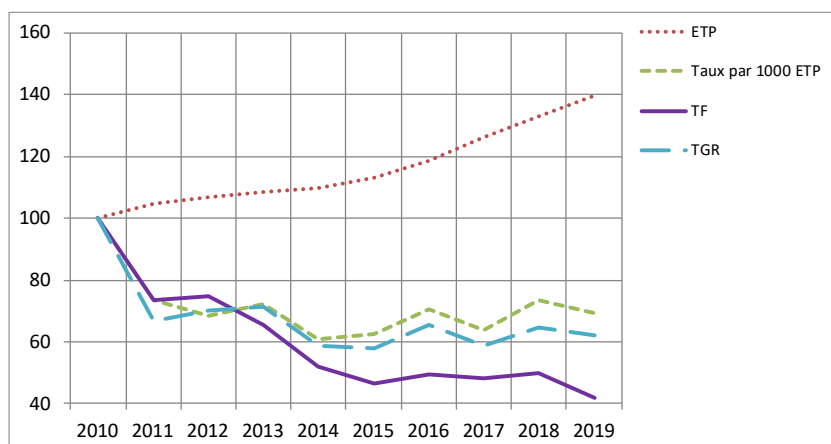

*Parmi les 889 accidents de 2015, 0 a causé le décès de la victime et 27 accidents ont été réglés par entérinement ou par jugement avec un incapacité permanente définitive. Ces 27 accidents font l'objet d'une analyse au verso de la fiche.

Analyse des 27 accidents survenus en 2015 sur le lieu du travail, mortels ou réglés avec une incapacité permanente (situation mai 2021)

1. Nombre d'accidents du travail de 2015 ayant entraîné le décès ou une incapacité permanente (selon le taux d'IP)

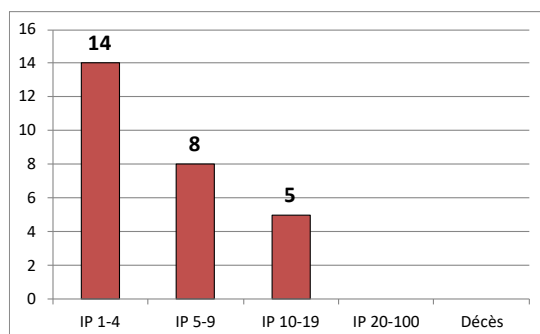

2. Nombre d'accidents du travail de 2015 par 100.000 ETP ayant entraîné le décès ou une incapacité permanente, selon l'âge

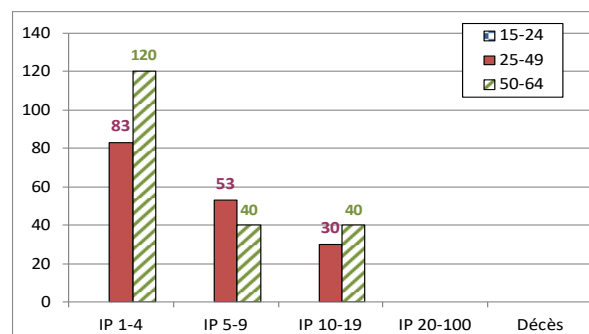

3. Nombre d'accidents du travail de 2015 par 100.000 ETP ayant entraîné le décès ou une incapacité permanente, selon la taille de l'entreprise

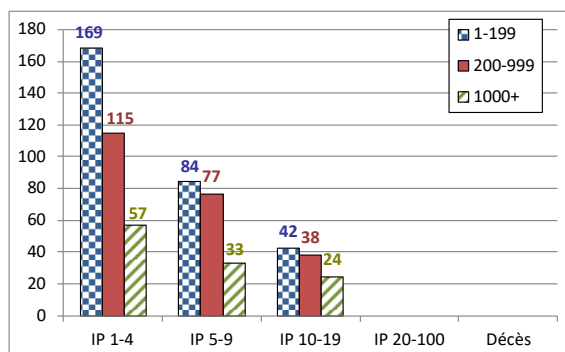

4. Les 6 causes les plus importantes (déviation) des accidents de 2015 ayant entraîné le décès ou une incapacité permanente : nombre des accidents par 100.000 ETP par type de cause, selon l'âge. (85 % des accidents)

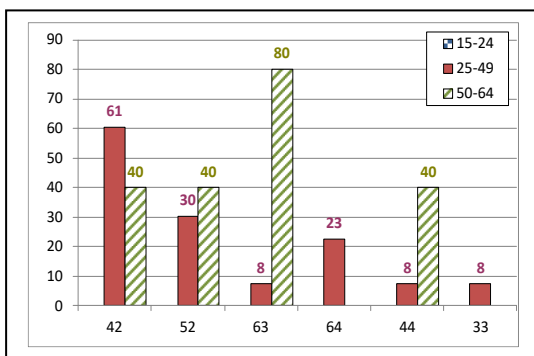

- 42 : Perte, totale ou partielle, de contrôle de moyen de transport - d'équipement de manutention (motorisé ou non) (33 %)
- 52 : Glissade ou trébuchement avec chute, chute de personne - de plain-pied (19 %)
- 63 : En étant attrapé, entraîné, par quelque chose ou par son élan (11 %)
- 64 : Mouvements non coordonnés, gestes intempestifs, inopportuns (11 %)
- 44 : Perte, totale ou partielle de contrôle d'objet, porté, déplacé, manipulé etc. (7 %)
- 33 : Glissade, chute, effondrement d'agent matériel - supérieur (4 %)

5. Les 6 types d'accident les plus importants (contact-blessure) de 2015 ayant entraîné le décès ou une incapacité permanente: pourcentage de ces accidents types dans chaque classe de gravité (décès ou IP). (78 % des accidents)

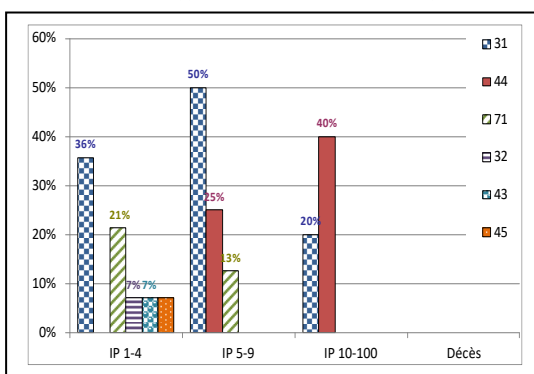

- 31 : Mouvement vertical, écrasement sur, contre (résultat d'une chute) (37 %)
- 44 : Heurt par objet y compris les véhicules - en rotation, mouvement, déplacement (15 %)
- 71 : Contrainte physique - sur le système musculo-squelettique (15 %)
- 32 : Mouvement horizontal, écrasement sur, contre (4 %)
- 43 : Heurt - par objet en balancement (4 %)
- 45 : Collision avec un objet y compris les véhicules - collision avec une personne (la victime est en mouvement) (4 %)