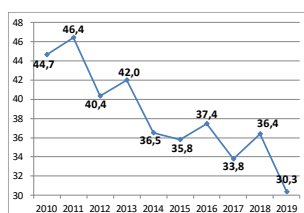
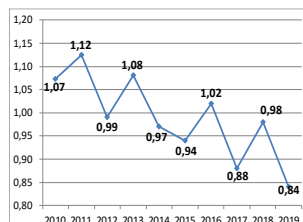
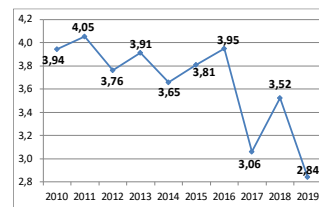
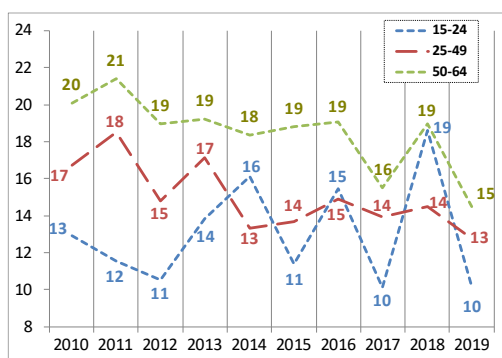
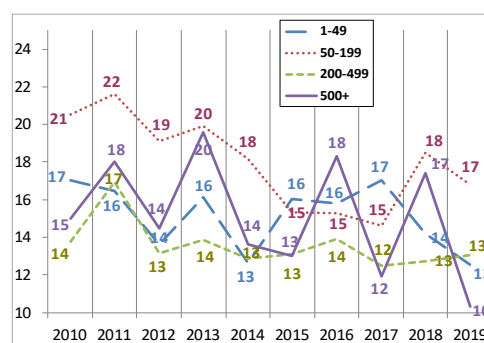
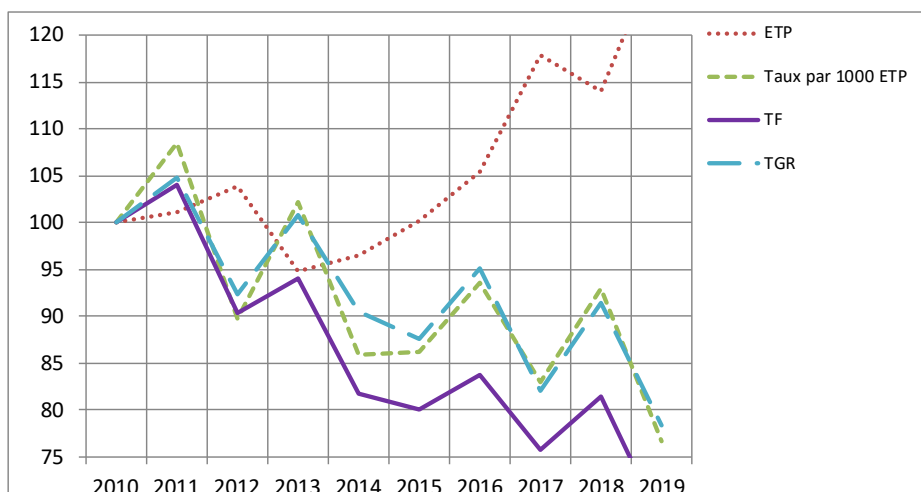

Fiche sectorielle : Entreposage et services auxiliaires des transports - NACE 52
2015 - 2019 - Lieu de travail

Nombre d'accidents par an	2015*	2016	2017	2018	2019
Nombre d'accidents avec incapacité temporaire	2.325	2.607	2.678	2.757	2.580
Nombre d'accidents avec prévision d'incapacité permanente	509	513	467	518	518
Nombre d'accidents mortels	5	3	4	4	2
Nombre total d'accidents (y compris les accidents sans suites)	4.259	4.565	4.560	4.846	4.739

Nombre d'employeurs ou de travailleurs par an	2015	2016	2017	2018	2019
Nombre d'employeurs	1.720	1.750	1.757	1.758	1.744
Nombre de travailleurs (ETP)	45.121	47.461	53.059	51.311	58.493

1. Taux de fréquence

2. Taux de gravité réel

3. Taux de gravité global

4. Nombre d'accidents avec plus de 30 jours d'incapacité temporaire par 1000 ETP, selon l'âge

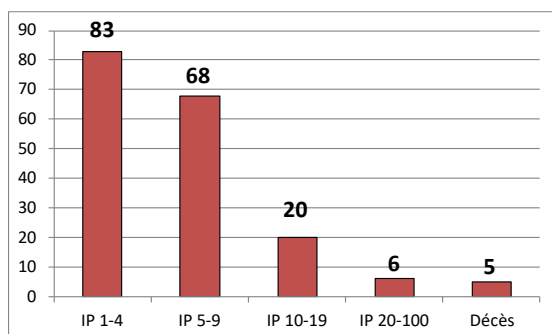
5. Nombre d'accidents avec plus de 30 jours d'incapacité temporaire par 1000 ETP, selon la taille de l'entreprise

6. Evolution de 2010 à 2019 de l'emploi (ETP), du taux des accidents avec plus de 30 jours d'incapacité temporaire par 1000 ETP, du taux de fréquence et du taux de gravité réel (2010=100)

*Parmi les 4.259 accidents de 2015, 5 ont causé le décès de la victime et 177 accidents ont été réglés par entérinement ou par jugement avec un incapacité permanente définitive. Ces 182 accidents font l'objet d'une analyse au verso de la fiche.

Analyse des 182 accidents survenus en 2015 sur le lieu du travail, mortels ou réglés avec une incapacité permanente (situation mei 2021)

1. Nombre d'accidents du travail de 2015 ayant entraîné le décès ou une incapacité permanente (selon le taux d'IP)



2. Nombre d'accidents du travail de 2015 par 100.000 ETP ayant entraîné le décès ou une incapacité permanente, selon l'âge

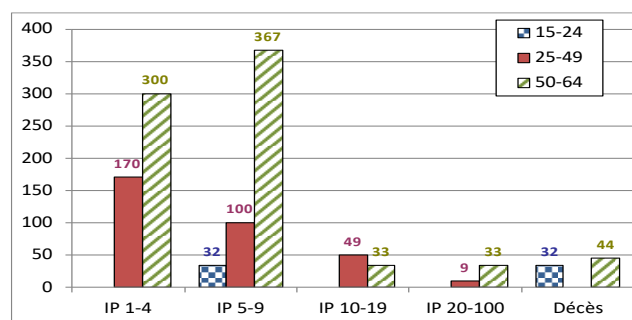

3. Nombre d'accidents du travail de 2015 par 100.000 ETP ayant entraîné le décès ou une incapacité permanente, selon la taille de l'entreprise

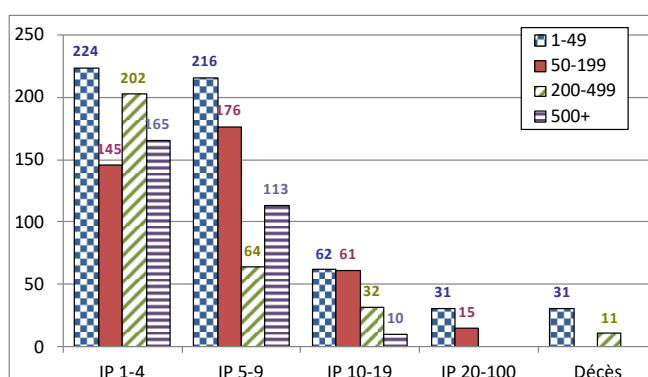

4. Les 6 causes les plus importantes (déviation) des accidents de 2015 ayant entraîné le décès ou une incapacité permanente : nombre des accidents par 100.000 ETP par type de cause, selon l'âge. (50 % des accidents)

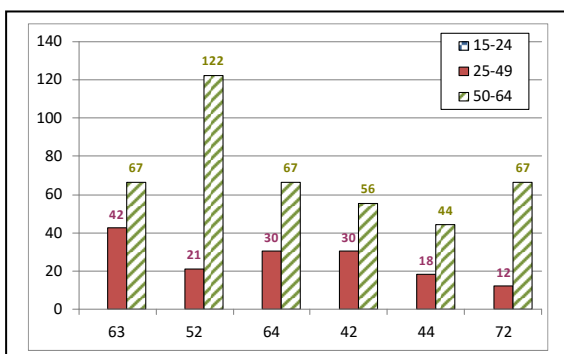

- 63 : En étant attrapé, entraîné, par quelque chose ou par son élan (11 %)
- 52 : Glissade ou trébuchement avec chute, chute de personne - de plain-pied (10 %)
- 64 : Mouvements non coordonnés, gestes intempestifs, inopportuns (9 %)
- 42 : Perte, totale ou partielle, de contrôle de moyen de transport - d'équipement de manutention (motorisé ou non) (8 %)
- 44 : Perte, totale ou partielle, de contrôle d'objet (porté, déplacé, manipulé, etc.) (6 %)
- 72 : En poussant, en tractant (6 %)

5. Les 6 types d'accident les plus importants (contact-blessure) de 2015 ayant entraîné le décès ou une incapacité permanente: pourcentage de ces accidents types dans chaque classe de gravité (décès ou IP). (62 % des accidents)

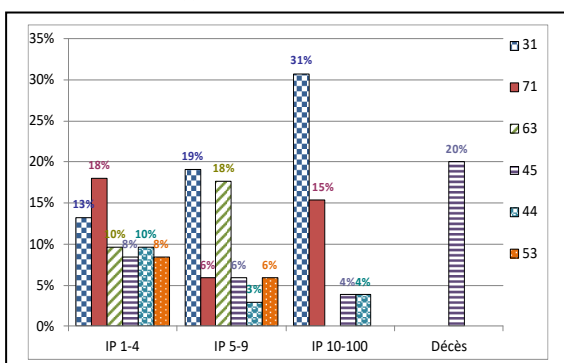

- 31 : Mouvement vertical, écrasement sur, contre (résultat d'une chute) (18 %)
- 71 : Contrainte physique - sur le système musculo-squelettique (13 %)
- 63 : Coincement, écrasement – entre (11 %)
- 45 : Collision avec un objet y compris les véhicules - collision avec une personne (la victime est en mouvement) (7 %)
- 44 : Heurt - par objet y compris les véhicules - en rotation, mouvement, déplacement (6 %)
- 53 : Contact avec agent matériel dur ou rugueux (6 %)