

## Fiche sectorielle : Transports terrestres et transport par conduites - NACE 49 2015 - 2019 - Lieu de travail

Nombre d'accidents par an	2015*	2016	2017	2018	2019
Nombre d'accidents avec incapacité temporaire	2.520	2.566	2.691	2.741	2.663
Nombre d'accidents avec prévision d'incapacité permanente	782	815	883	856	849
Nombre d'accidents mortels	10	11	7	20	7
Nombre total d'accidents (y compris les accidents sans suites)	4.693	4.914	5.162	5.231	5.063

Nombre d'employeurs ou de travailleurs par an	2015	2016	2017	2018	2019
Nombre d'employeurs	5.536	5.828	6.053	6.355	6.559
Nombre de travailleurs (ETP)	68.785	70.404	72.950	75.835	79.735

### 1. Taux de fréquence

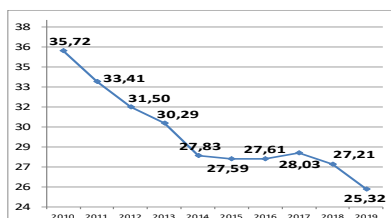

### 2. Taux de gravité réel

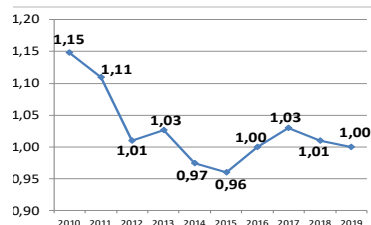

### 3. Taux de gravité global

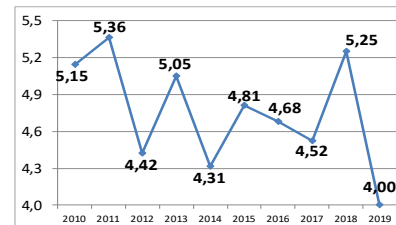

### 4. Nombre d'accidents avec plus de 30 jours d'incapacité temporaire par 1000 ETP, selon l'âge

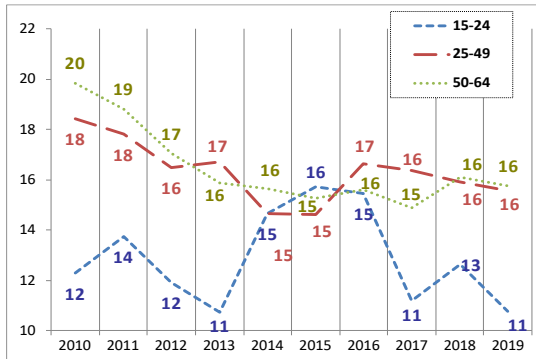

### 5. Nombre d'accidents avec plus de 30 jours d'incapacité temporaire par 1000 ETP, selon la taille de l'entreprise

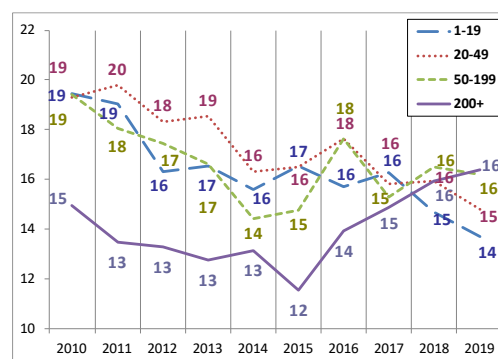

### 6. Evolution de 2010 à 2019 de l'emploi (ETP), du taux des accidents avec plus de 30 jours d'incapacité temporaire par 1000 ETP, du taux de fréquence et du taux de gravité réel (2010=100)

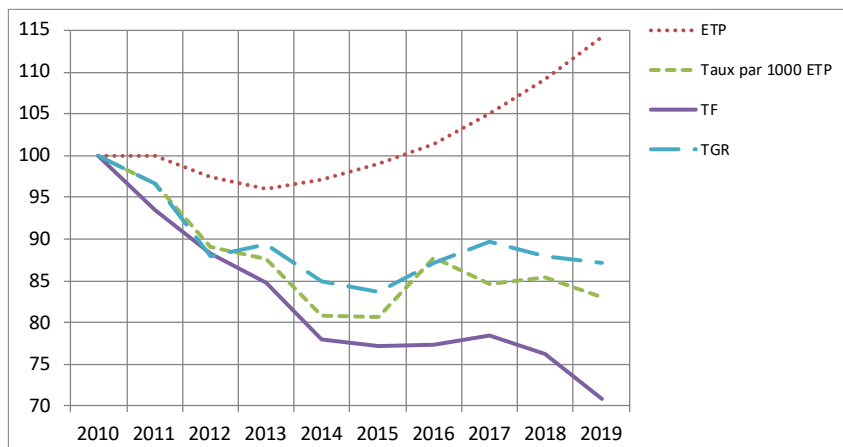

\*Parmi les 4.693 accidents de 2015, 10 ont causé le décès de la victime et 308 accidents ont été réglés par entérinement ou par jugement avec un incapacité permanente définitive. Ces 318 accidents font l'objet d'une analyse au verso de la fiche.

# Analyse des 318 accidents survenus en 2015 sur le lieu du travail, mortels ou réglés avec une incapacité permanente (situation mai 2021)

1. Nombre d'accidents du travail de 2015 ayant entraîné le décès ou une incapacité permanente (selon le taux d'IP)

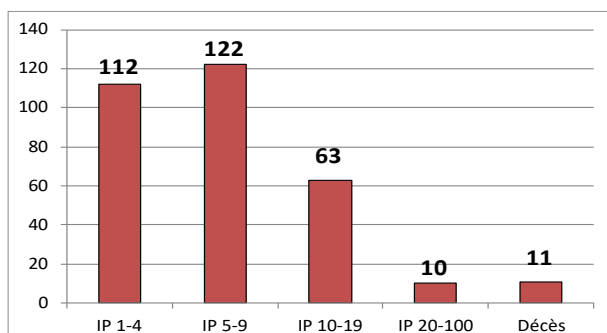

2. Nombre d'accidents du travail de 2015 par 100.000 ETP ayant entraîné le décès ou une incapacité permanente, selon l'âge

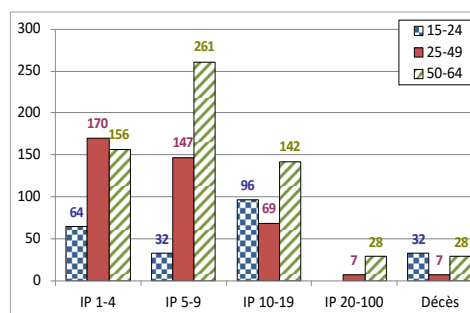

3. Nombre d'accidents du travail de 2015 par 100.000 ETP ayant entraîné le décès ou une incapacité permanente, selon la taille de l'entreprise

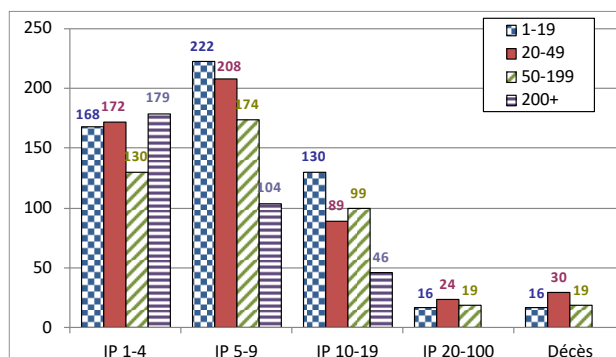

4. Les 6 causes les plus importantes (déviation) des accidents de 2015 ayant entraîné le décès ou une incapacité permanente : nombre des accidents par 100.000 ETP par type de cause, selon l'âge. (53 % des accidents)

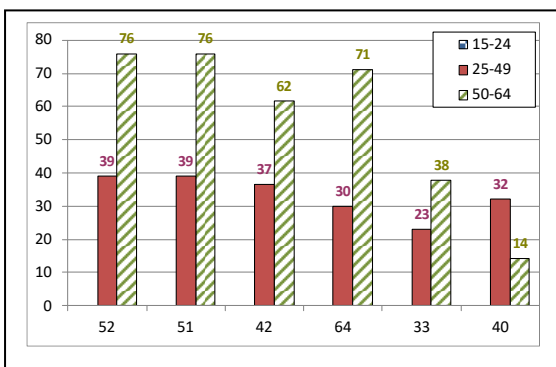

- 52 : Glissade ou trébuchement avec chute, chute de personne - de plain-pied (11 %)
- 51 : Chute de personne - de hauteur (11 %)
- 42 : Perte, totale ou partielle, de contrôle de moyen de transport - d'équipement de manutention (motorisé ou non) (10 %)
- 64 : Mouvements non coordonnés, gestes intempestifs, inopportuns (9%)
- 33 : Glissade, chute, effondrement d'agent matériel - supérieur (6 %)
- 40 : Perte, totale ou partielle de contrôle de machine, moyen de transport - équipement de manutention, outil à main, objet, animal - non précisé (6 %)

5. Les 6 types d'accident les plus importants (contact-blessure) de 2015 ayant entraîné le décès ou une incapacité permanente: pourcentage de ces accidents types dans chaque classe de gravité (décès ou IP). (71 % des accidents)

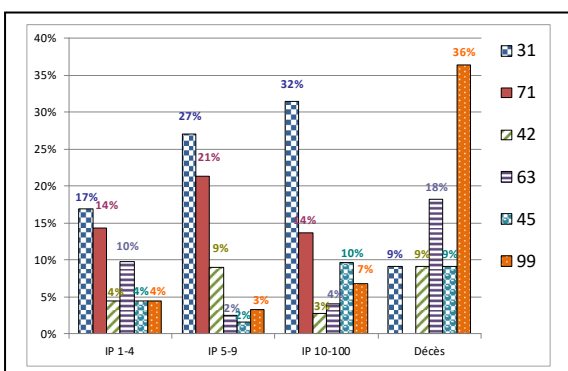

- 31 : Mouvement vertical, écrasement sur, contre (résultat d'une chute) (24 %)
- 71 : Contrainte physique - sur le système musculo-squelettique (20 %)
- 42 : Heurt - par objet qui chute (9 %)
- 63 : Coincement, écrasement - entre (7 %)
- 45 : Collision avec un objet y compris les véhicules - collision avec une personne (la victime est en mouvement) (6 %)
- 99 : Autre contact - Modalité de la blessure non listé dans cette classification (5 %)