

## Fiche sectorielle : Commerce de gros, à l'exception des véhicules automobiles et des motocycles - NACE 46

### 2015 - 2019 - Lieu de travail

Nombre d'accidents par an	2015*	2016	2017	2018	2019
Nombre d'accidents avec incapacité temporaire	2.521	2.575	2.582	2.597	2.491
Nombre d'accidents avec prévision d'incapacité permanente	589	593	619	569	579
Nombre d'accidents mortels	4	4	5	2	6
Nombre total d'accidents (y compris les accidents sans suites)	5.085	5.165	5.047	5.127	5.052

Nombre d'employeurs ou de travailleurs par an	2015	2016	2017	2018	2019
Nombre d'employeurs	18.048	18.050	18.007	17.815	17.561
Nombre de travailleurs (ETP)	170.488	171.122	171.358	175.515	174.957

#### 1. Taux de fréquence

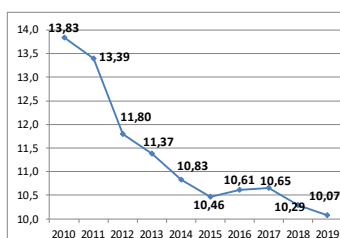

#### 2. Taux de gravité réel

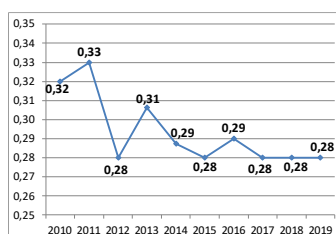

#### 3. Taux de gravité global

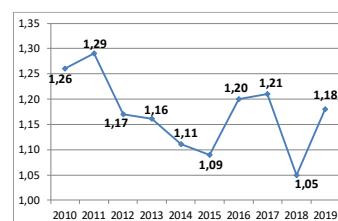

#### 4. Nombre d'accidents avec plus de 30 jours d'incapacité temporaire par 1000 ETP, selon l'âge

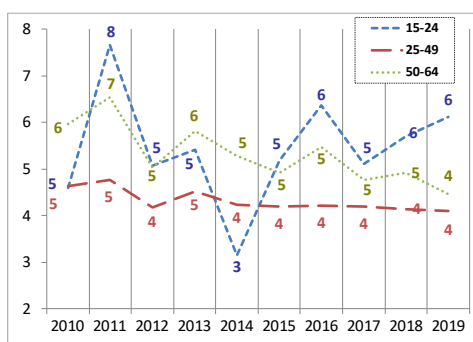

#### 5. Nombre d'accidents avec plus de 30 jours d'incapacité temporaire par 1000 ETP, selon la taille de l'entreprise

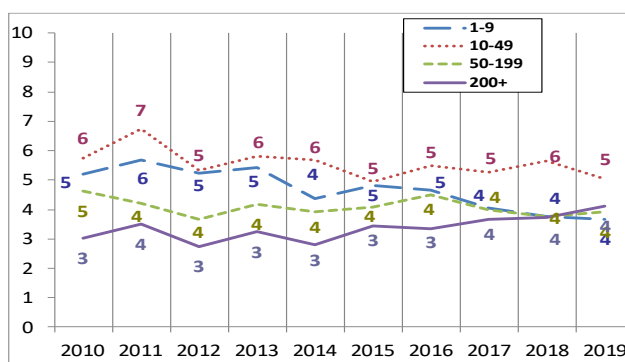

#### 6. Evolution de 2010 à 2019 de l'emploi (ETP), du taux des accidents avec plus de 30 jours d'incapacité temporaire par 1000 ETP, du taux de fréquence et du taux de gravité réel (2010=100)

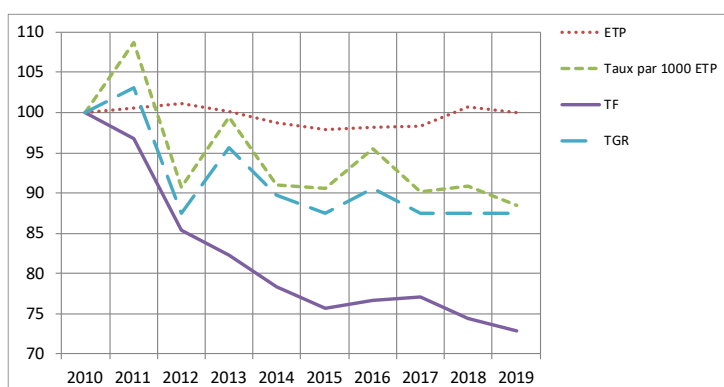

\*Parmi les 5.085 accidents de 2015, 4 ont causé le décès de la victime et 215 accidents ont été réglés par entérinement ou par jugement avec un incapacité permanente définitive. Ces 219 accidents font l'objet d'une analyse au verso de la fiche.

# Analyse des 219 accidents survenus en 2015 sur le lieu du travail, mortels ou réglés avec une incapacité permanente (situation mai 2021)

1. Nombre d'accidents du travail de 2015 ayant entraîné le décès ou une incapacité permanente (selon le taux d'IP)

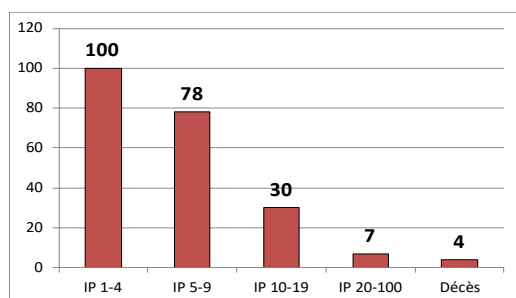

2. Nombre d'accidents du travail de 2015 par 100.000 ETP ayant entraîné le décès ou une incapacité permanente, selon l'âge

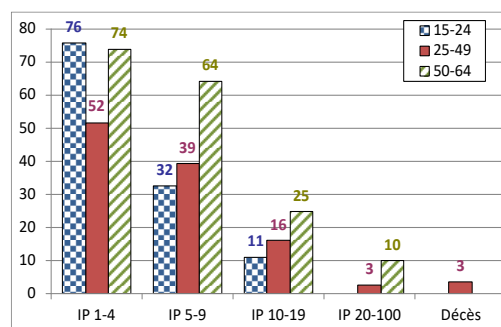

3. Nombre d'accidents du travail de 2015 par 100.000 ETP ayant entraîné le décès ou une incapacité permanente, selon la taille de l'entreprise

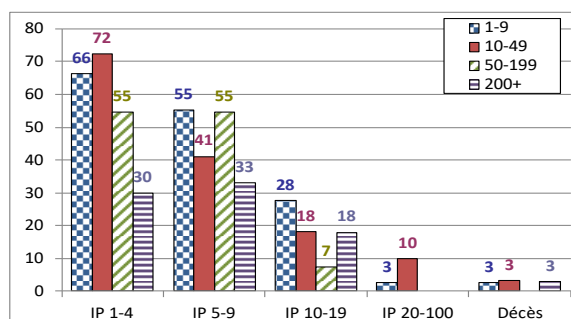

4. Les 6 causes les plus importantes (déviation) des accidents de 2015 ayant entraîné le décès ou une incapacité permanente : nombre des accidents par 100.000 ETP par type de cause, selon l'âge. (49 % des accidents)

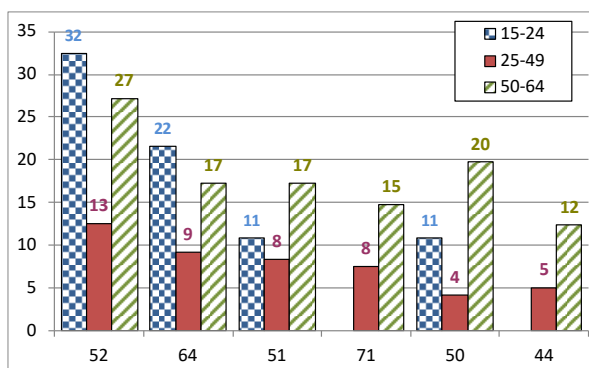

- 52 : Glissade ou trébuchement avec chute, chute de personne - de plain-pied (13 %)
- 64 : Mouvements non coordonnés, gestes intempestifs, inopportuns (9 %)
- 51 : Chute de personne - de hauteur (8 %)
- 71 : En soulevant, en portant, en se levant (7 %)
- 50 : Glissade ou trébuchement avec chute, chute de personnes – non précisé (7 %)
- 44 : Perte, totale ou partielle de contrôle d'objet, porté, déplacé, manipulé etc. (5 %)

5. Les 6 types d'accident les plus importants (contact-blessure) de 2015 ayant entraîné le décès ou une incapacité permanente: pourcentage de ces accidents types dans chaque classe de gravité (décès ou IP) (63 % des accidents)

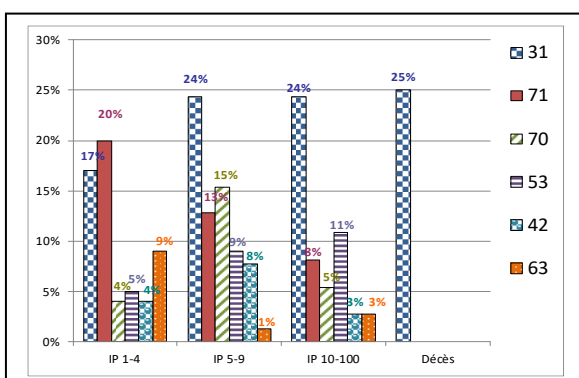

- 31 : Mouvement vertical, écrasement sur, contre (résultat d'une chute) (21 %)
- 71 : Contrainte physique - sur le système musculo-squelettique (15 %)
- 70 : Contrainte physique du corps, contrainte psychique – non précisé (8 %)
- 53 : Contact avec agent matériel dur ou rugueux (7 %)
- 42 : Heurt - par objet qui chute (5 %)
- 63 : Coincement, écrasement – entre (5 %)