

Fiche sectorielle : Commerce de gros et de détail et réparation véhicules automobiles et de motocycles - NACE 45

2015 - 2019 - Lieu de travail

Nombre d'accidents par an	2015*	2016	2017	2018	2019
Nombre d'accidents avec incapacité temporaire	1.194	1.090	1.144	1.908	1.069
Nombre d'accidents avec prévision d'incapacité permanente	198	233	217	209	212
Nombre d'accidents mortels	0	0	0	0	2
Nombre total d'accidents (y compris les accidents sans suites)	2.217	2.144	2.166	2.114	2.143

Nombre d'employeurs ou de travailleurs par an	2015	2016	2017	2018	2019
Nombre d'employeurs	7.674	7.836	7.884	7.932	7.932
Nombre de travailleurs (ETP)	50.077	51.134	52.232	53.517	54.889

1. Taux de fréquence

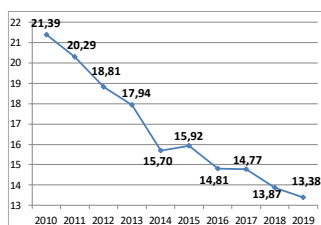

2. Taux de gravité réel

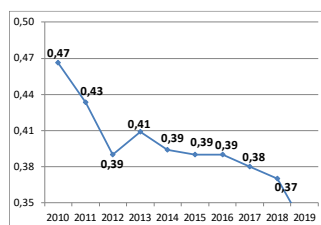

3. Taux de gravité global

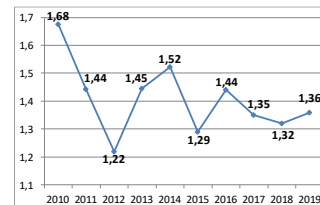

4. Nombre d'accidents avec plus de 30 jours d'incapacité temporaire par 1000 ETP, selon l'âge

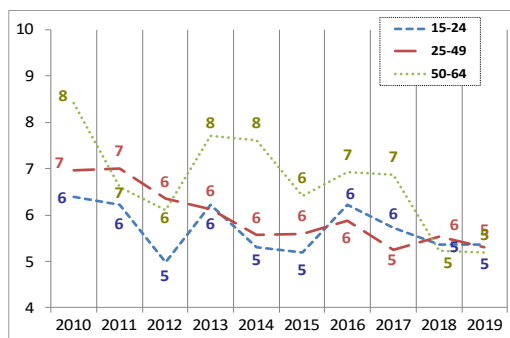

5. Nombre d'accidents avec plus de 30 jours d'incapacité temporaire par 1000 ETP, selon la taille de l'entreprise

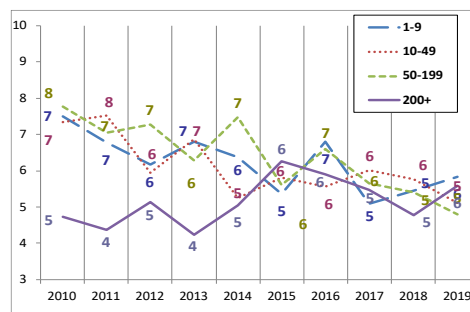

6. Evolution de 2010 à 2019 de l'emploi (ETP), du taux des accidents avec plus de 30 jours d'incapacité temporaire par 1000 ETP, du taux de fréquence et du taux de gravité réel (2010=100)

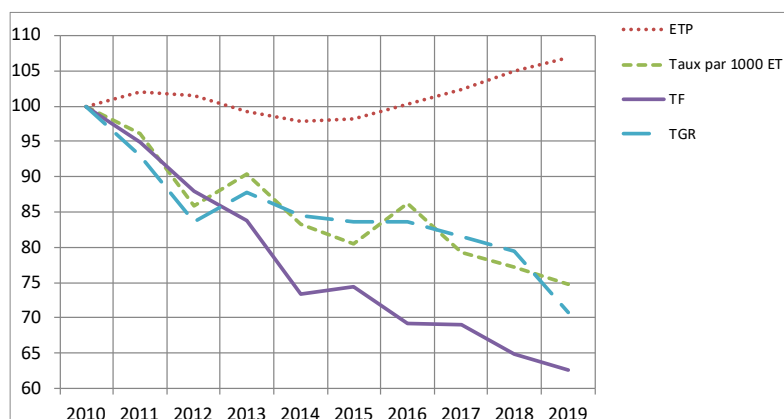

*Parmi les 2.217 accidents de 2015, 0 a causé le décès de la victime et 78 accidents ont été réglés par entérinement ou par jugement avec un incapacité permanente définitive. Ces 78 accidents font l'objet d'une analyse au verso de la fiche.

Analyse des 78 accidents survenus en 2015 sur le lieu du travail, mortels ou réglés avec une incapacité permanente (situation mai 2021)

1. Nombre d'accidents du travail de 2015 ayant entraîné le décès ou une incapacité permanente (selon le taux d'IP)

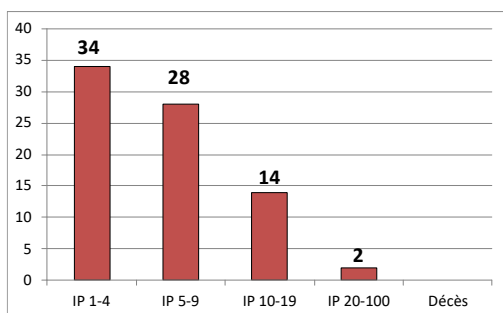

2. Nombre d'accidents du travail de 2015 par 100.000 ETP ayant entraîné le décès ou une incapacité permanente, selon l'âge

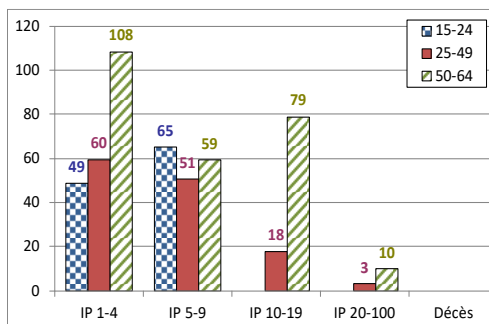

3. Nombre d'accidents du travail de 2015 par 100.000 ETP ayant entraîné le décès ou une incapacité permanente, selon la taille de l'entreprise

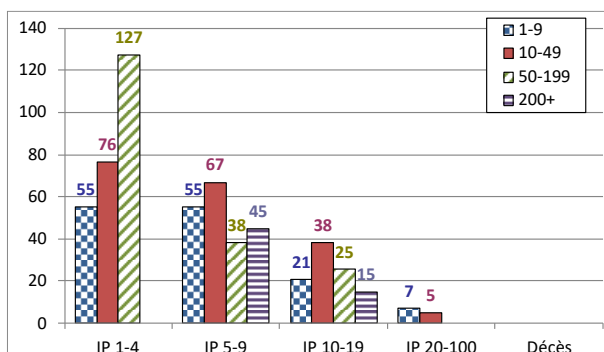

4. Les 6 causes les plus importantes (déviations) des accidents de 2015 ayant entraîné le décès ou une incapacité permanente : nombre des accidents par 100.000 ETP par type de cause, selon l'âge. (42 % des accidents)

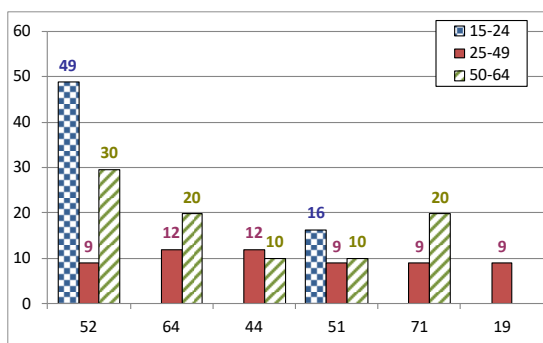

- 52 : Glissade ou trébuchement avec chute, chute de personne - de plain-pied (12 %)
- 64 : Mouvements non coordonnés, gestes intempestifs, inopportuns (8 %)
- 44 : Perte, totale ou partielle de contrôle d'objet, porté, déplacé, manipulé etc. (6 %)
- 51 : Chute de personnes – de hauteur (6 %)
- 71 : En soulevant, en portant, en se levant (6 %)
- 19 : Autre déviation connue du groupe 10 nlcd (4 %)

5. Les 6 types d'accident les plus importants (contact-blessure) de 2015 ayant entraîné le décès ou une incapacité permanente: pourcentage de ces accidents types dans chaque classe de gravité (décès ou IP). (67 % des accidents)

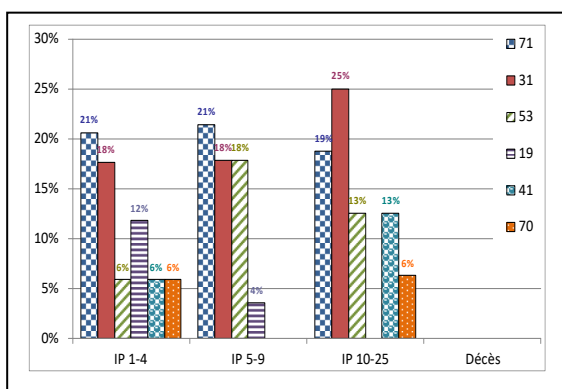

- 71 : Contrainte physique - sur le système musculo-squelettique (21 %)
- 31 : Mouvement vertical, écrasement sur, contre (résultat d'une chute) (19 %)
- 53 : Contact avec agent matériel dur ou rugueux (12 %)
- 19 : Autre Contact - Modalité de la blessure connue du groupe 10 nlcd (6 %)
- 41 : Heurt - par objet projeté (5 %)
- 70 : Contrainte physique du corps, contrainte psychique - non précisé (4 %)