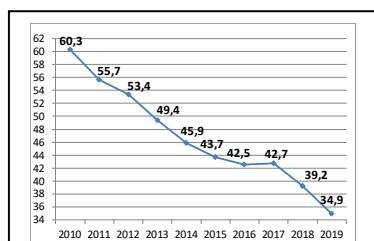
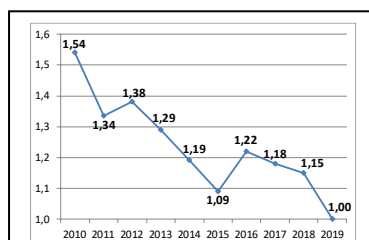
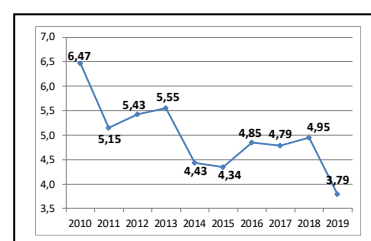
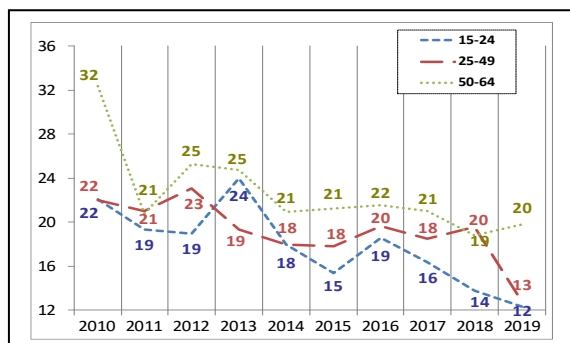
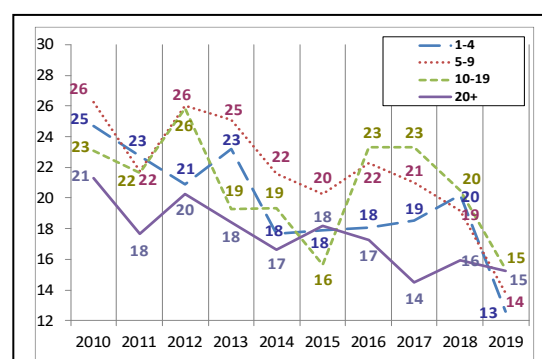
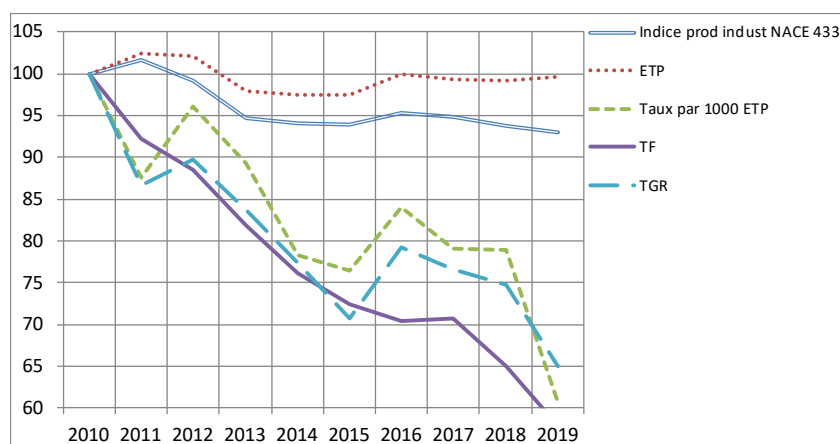

Fiche sectorielle : Travaux de menuiserie - NACE 43.320
2015 - 2019 - Lieu de travail

Nombre d'accidents par an	2015*	2016	2017	2018	2019
Nombre d'accidents avec incapacité temporaire	1.046	1.022	1.031	933	844
Nombre d'accidents avec prévision d'incapacité permanente	220	241	228	232	202
Nombre d'accidents mortels	0	0	0	2	0
Nombre total d'accidents (y compris les accidents sans suites)	1.769	1.763	1.779	1.669	1.554

Nombre d'employeurs ou de travailleurs par an	2015	2016	2017	2018	2019
Nombre d'employeurs	4.366	4.385	4.428	4.442	4.432
Nombre de travailleurs (ETP)	16.572	16.995	16.869	16.839	17.104

1. Taux de fréquence

2. Taux de gravité réel

3. Taux de gravité global

4. Nombre d'accidents avec plus de 30 jours d'incapacité temporaire par 1000 ETP, selon l'âge

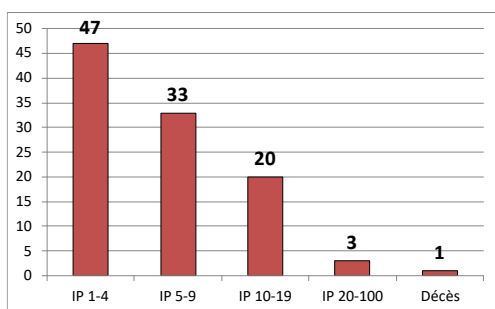
5. Nombre d'accidents avec plus de 30 jours d'incapacité temporaire par 1000 ETP, selon la taille de l'entreprise

6. Evolution de 2010 à 2019 de l'indice de production industrielle, de l'emploi (ETP), du taux des accidents avec plus de 30 jours d'incapacité temporaire par 1000 ETP, du taux de fréquence et du taux de gravité réel (2010=100)

*Parmi les 1.769 accidents de 2015, 0 a causé le décès de la victime et 103 accidents ont été réglés par entérinement ou par jugement avec un incapacité permanente définitive. Ces 104 accidents font l'objet d'une analyse au verso de la fiche.

Analyse des 104 accidents survenus en 2015 sur le lieu du travail, mortels ou réglés avec une incapacité permanente (situation mai 2021)

1. Nombre d'accidents du travail de 2015 ayant entraîné le décès ou une incapacité permanente (selon le taux d'IP)



2. Nombre d'accidents du travail de 2015 par 100.000 ETP ayant entraîné le décès ou une incapacité permanente, selon l'âge

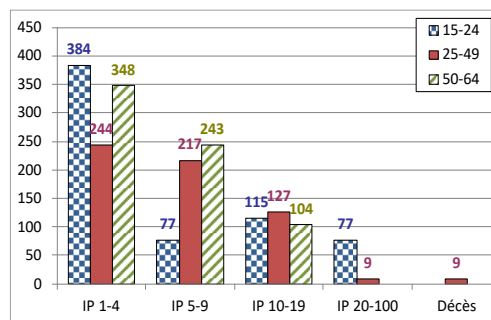

3. Nombre d'accidents du travail de 2015 par 100.000 ETP ayant entraîné le décès ou une incapacité permanente, selon la taille de l'entreprise

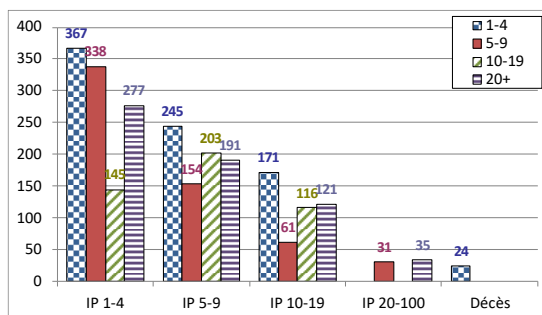

4. Les 6 causes les plus importantes (déviation) des accidents de 2015 ayant entraîné le décès ou une incapacité permanente : nombre des accidents par 100.000 ETP par type de cause, selon l'âge. (54 % des accidents)

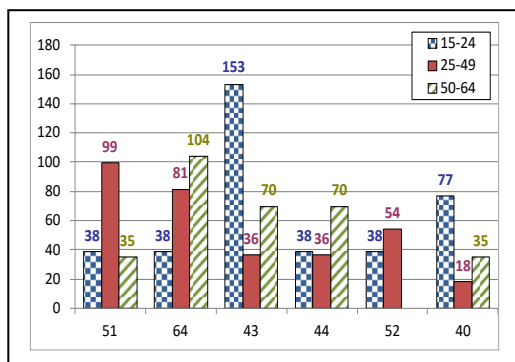

51 : Chute de personne - de hauteur (13 %)

64 : Mouvements non coordonnés, gestes intempestifs, inopportuns (13 %)

43 : Perte, totale ou partielle, de contrôle d'outil à main (motorisé ou non) ainsi que de la matière travaillée par l'outil (10 %)

44 : Perte, totale ou partielle, de contrôle d'objet (porté, déplacé, manipulé, etc.) (7 %)

52 : Glissade ou trébuchement avec chute, chute de personne - de plain-pied (7 %)

40 : Perte, totale ou partielle de contrôle de machine, moyen de transport - équipement de maintenance, outil à main, objet, animal - non précisé (5 %)

5. Les 6 types d'accident les plus importants (contact-blessure) de 2015 ayant entraîné le décès ou une incapacité permanente: pourcentage de ces accidents types dans chaque classe de gravité (décès ou IP). (70 % des accidents)

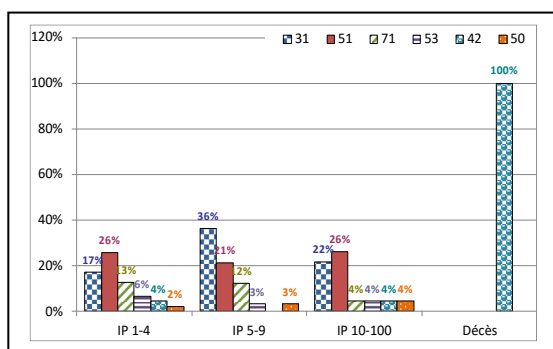

31 : Mouvement vertical, écrasement sur, contre (résultat d'une chute) (24 %)

51 : Contact avec Agent matériel coupant (couteau, lame) (24 %)

71 : Contrainte physique - sur le système musculo-squelettique (11 %)

53 : Contact avec Agent matériel dur ou rugueux (5 %)

42 : Heurt - par objet qui chute (4 %)

50 : Contact avec agent matériel coupant, pointu, dur, rugueux - non précisé (3 %)