

Fiche sectorielle : Installation de chauffage, de ventilation et de conditionnement d'air - NACE 43.222 2015 - 2019 - Lieu de travail

Nombre d'accidents par an	2015*	2016	2017	2018	2019
Nombre d'accidents avec incapacité temporaire	690	676	668	639	673
Nombre d'accidents avec prévision d'incapacité permanente	138	143	136	136	134
Nombre d'accidents mortels	0	1	0	0	0
Nombre total d'accidents (y compris les accidents sans suites)	1.263	1.297	1.268	1.209	1.220

Nombre d'employeurs ou de travailleurs par an	2015	2016	2017	2018	2019
Nombre d'employeurs	2.539	2.563	2.639	2.673	2.659
Nombre de travailleurs (ETP)	13.156	13.580	13.683	13.656	13.795

1. Taux de fréquence

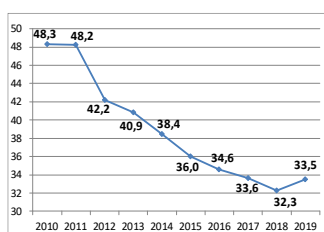

2. Taux de gravité réel

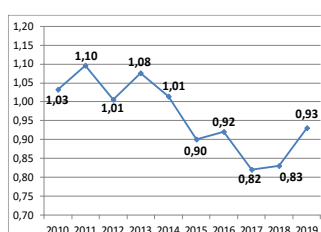

3. Taux de gravité global

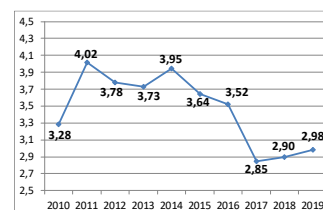

4. Nombre d'accidents avec plus de 30 jours d'incapacité temporaire par 1000 ETP, selon l'âge

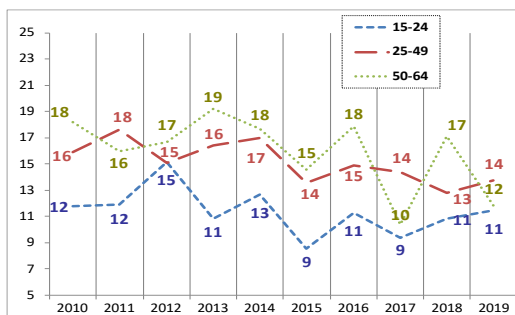

5. Nombre d'accidents avec plus de 30 jours d'incapacité temporaire par 1000 ETP, selon la taille de l'entreprise

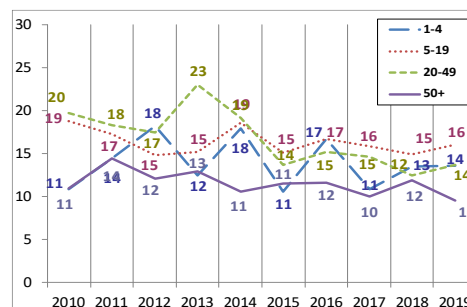

6. Evolution de 2010 à 2019 de l'indice de production industrielle, de l'emploi (ETP), du taux des accidents avec plus de 30 jours d'incapacité temporaire par 1000 ETP, du taux de fréquence et du taux de gravité réel (2010=100)

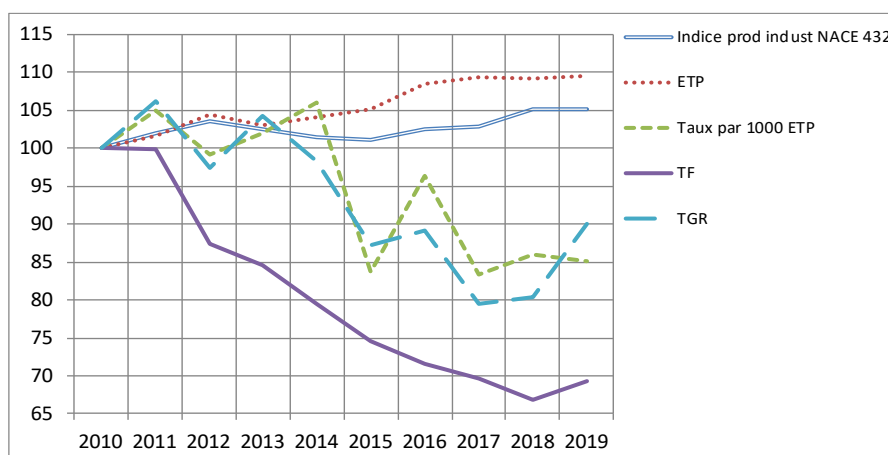

*Parmi les 1.263 accidents de 2015, 0 ont causé le décès de la victime et 45 accidents ont été réglés par entérinement ou par jugement avec un incapacité permanente définitive. Ces 45 accidents font l'objet d'une analyse au verso de la fiche.

Analyse des 45 accidents survenus en 2015 sur le lieu du travail, mortels ou réglés avec une incapacité permanente (situation mei 2021)

1. Nombre d'accidents du travail de 2015 ayant entraîné le décès ou une incapacité permanente (selon le taux d'IP)

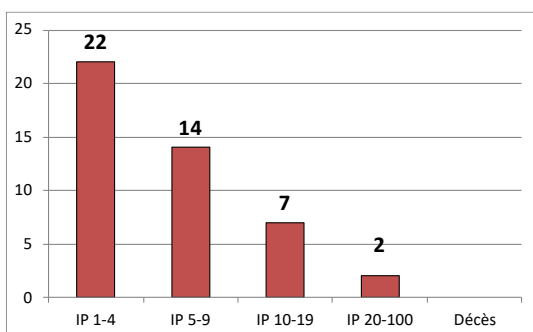

2. Nombre d'accidents du travail de 2015 par 100.000 ETP ayant entraîné le décès ou une incapacité permanente, selon l'âge

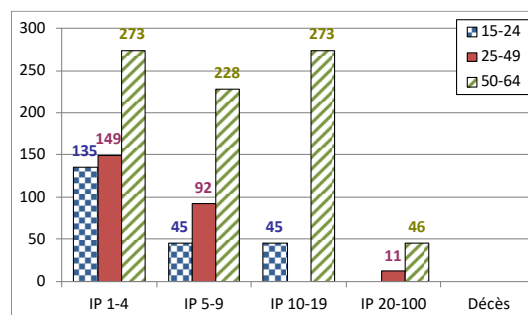

3. Nombre d'accidents du travail de 2015 par 100.000 ETP ayant entraîné le décès ou une incapacité permanente, selon la taille de l'entreprise

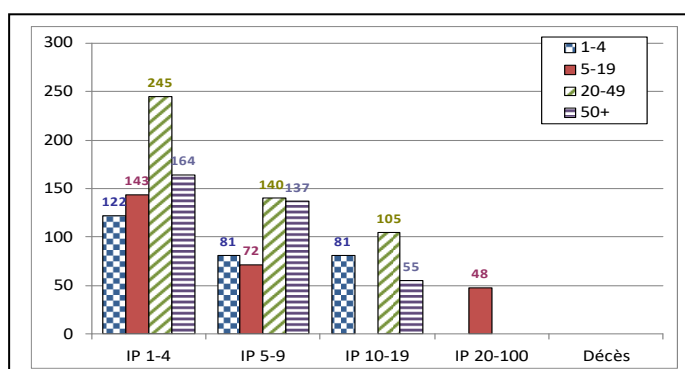

4. Les 6 causes les plus importantes (déviation) des accidents de 2015 ayant entraîné le décès ou une incapacité permanente : nombre des accidents par 100.000 ETP par type de cause, selon l'âge. (67 % des accidents)

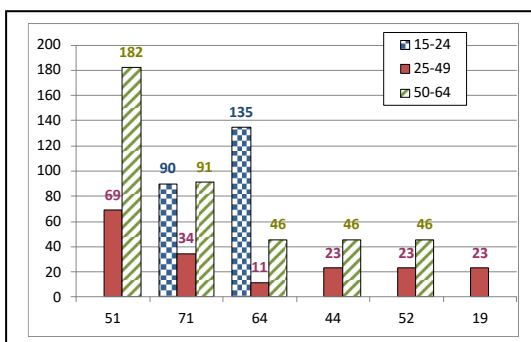

- 51 : Chute de personne - de hauteur (22 %)
- 71 : En soulevant, en portant, en se levant (16 %)
- 64 : Mouvements non coordonnés, gestes intempestifs, inopportuns (11 %)
- 44 : Perte, totale ou partielle de contrôle d'objet, porté, déplacé, manipulé etc. (7 %)
- 52 : Glissade ou trébuchement avec chute, chute de personne - de plain-pied (7 %)
- 19 : Autre déviation connue du groupe 10 nlcd (4 %)

5. Les 6 types d'accident les plus importants (contact-blessure) de 2015 ayant entraîné le décès ou une incapacité permanente: pourcentage de ces accidents types dans chaque classe de gravité (décès ou IP). (67 % des accidents)

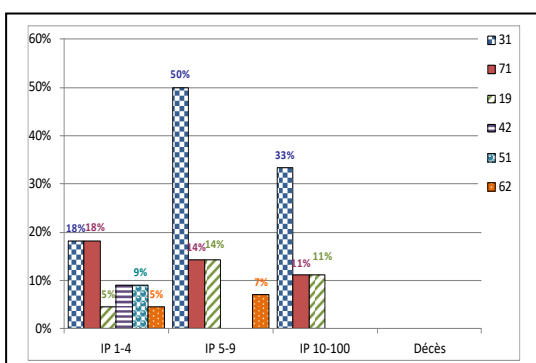

- 31 : Mouvement vertical, écrasement sur, contre (résultat d'une chute) (30 %)
- 71 : Contrainte physique - sur le système musculo-squelettique (15%)
- 19 : Autre Contact - Modalité de la blessure connu du groupe 10 nlcd (9 %)
- 42 : Heurt - par objet qui chute (4 %)
- 51 : Contact avec agent matériel coupant (4 %)
- 62 : Coincement, écrasement - sous (4 %)