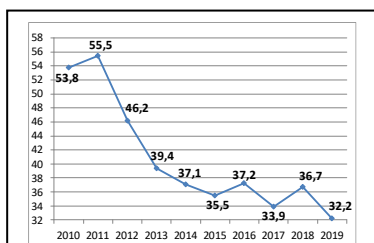
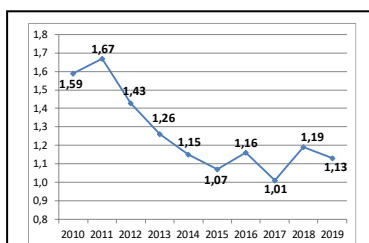
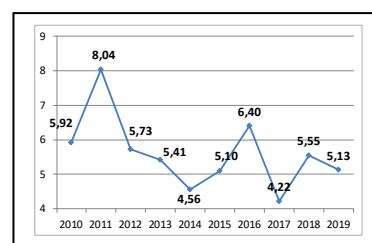
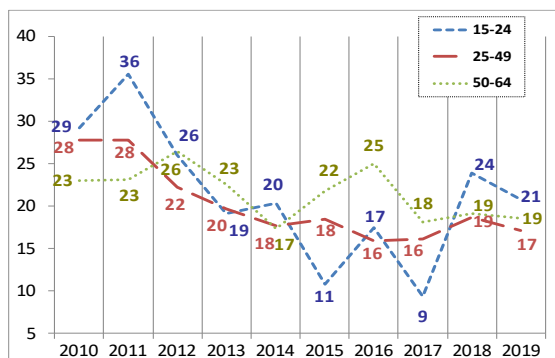
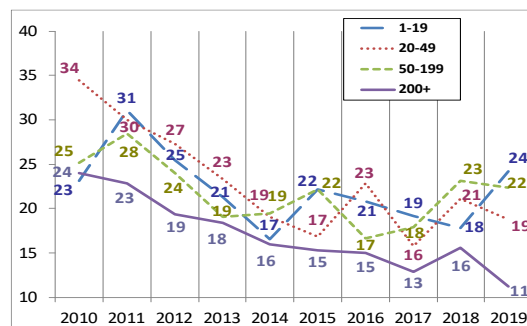
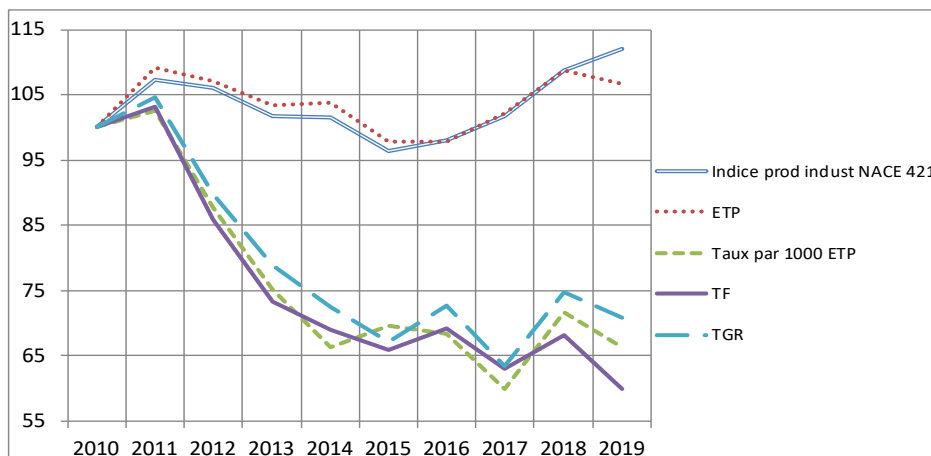

**Fiche sectorielle : Construction de routes et d'autoroutes - NACE 42.110**
**2015 - 2019 - Lieu de travail**

Nombre d'accidents par an	2015*	2016	2017	2018	2019
Nombre d'accidents avec incapacité temporaire	472	494	484	540	461
Nombre d'accidents avec prévision d'incapacité permanente	127	133	114	153	136
Nombre d'accidents mortels	2	4	1	2	1
Nombre total d'accidents (y compris les accidents sans suites)	867	938	919	1.008	924

Nombre d'employeurs ou de travailleurs par an	2015	2016	2017	2018	2019
Nombre d'employeurs	559	548	539	524	520
Nombre de travailleurs (ETP)	9.713	9.716	10.143	10.789	10.654

**1. Taux de fréquence**

**2. Taux de gravité réel**

**3. Taux de gravité global**

**4. Nombre d'accidents avec plus de 30 jours d'incapacité temporaire par 1000 ETP, selon l'âge**

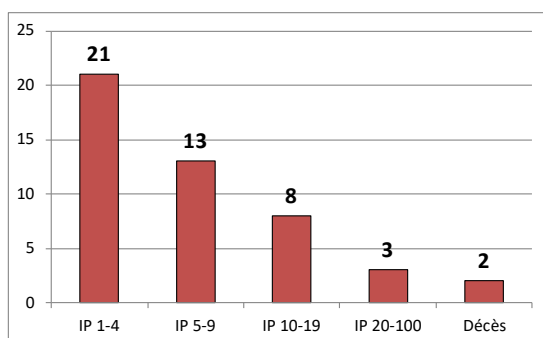
**5. Nombre d'accidents avec plus de 30 jours d'incapacité temporaire par 1000 ETP, selon la taille de l'entreprise**

**6. Evolution de 2010 à 2019 de l'indice de production industrielle, de l'emploi (ETP), du taux des accidents avec plus de 30 jours d'incapacité temporaire par 1000 ETP, du taux de fréquence et du taux de gravité réel (2010=100)**

\*Parmi les 867 accidents de 2015, 2 ont causé le décès de la victime et 45 accidents ont été réglés par entérinement ou par jugement avec un incapacité permanente définitive. Ces 47 accidents font l'objet d'une analyse au verso de la fiche.

## Analyse des 47 accidents survenus en 2015 sur le lieu du travail, mortels ou réglés avec une incapacité permanente (situation mai 2021)

1. Nombre d'accidents du travail de 2015 ayant entraîné le décès ou une incapacité permanente (selon le taux d'IP)



2. Nombre d'accidents du travail de 2015 par 100.000 ETP ayant entraîné le décès ou une incapacité permanente, selon l'âge

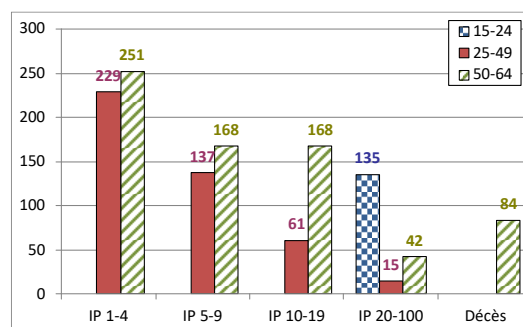

3. Nombre d'accidents du travail de 2015 par 100.000 ETP ayant entraîné le décès ou une incapacité permanente, selon la taille de l'entreprise

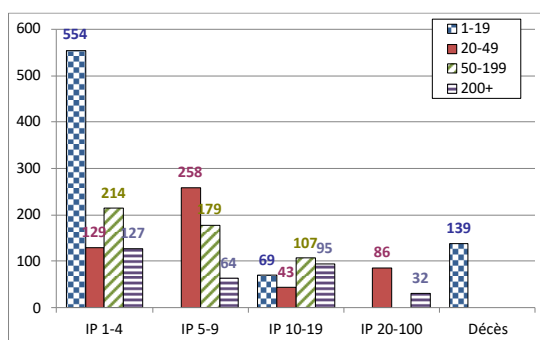

4. Les 6 causes les plus importantes (déviation) des accidents de 2015 ayant entraîné le décès ou une incapacité permanente : nombre des accidents par 100.000 ETP par type de cause, selon l'âge. (53 % des accidents)

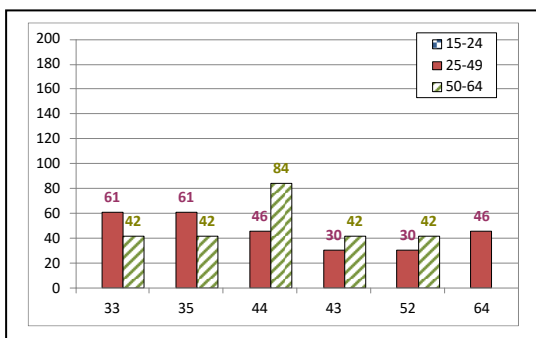

- 33 : Glissade, chute, effondrement d'agent matériel - supérieur (11 %)
- 35 : Glissade, chute, effondrement d'agent matériel - de plain-pied (11 %)
- 44 : Perte, totale ou partielle de contrôle d'objet, porté, déplacé, manipulé etc... (11 %)
- 43 : Perte, totale ou partielle de contrôle d'outil à main ou de la matière travaillée par l'outil (7 %)
- 52 : Glissade ou trébuchement avec chute, chute de personne - de plain-pied (7 %)
- 64 : Mouvements non coordonnés, gestes intempestifs, inopportuns (7 %)

5. Les 6 types d'accident les plus importants (contact-blessure) de 2015 ayant entraîné le décès ou une incapacité permanente: pourcentage de ces accidents types dans chaque classe de gravité (décès ou IP). (69 % des accidents)

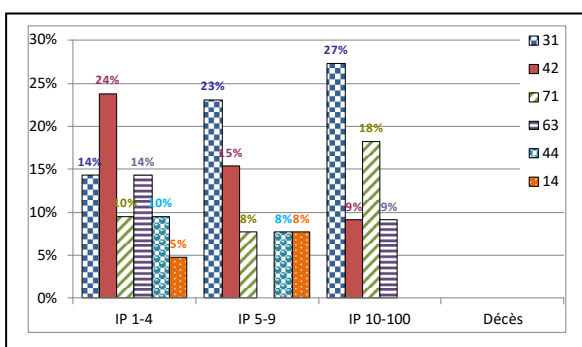

- 31 : Mouvement vertical, écrasement sur, contre (résultat d'une chute) (20 %)
- 42 : Heurt - par objet qui chute (18 %)
- 71 : Contrainte physique - sur le système musculo-squelettique (11 %)
- 63 : Coincement, écrasement – entre (9 %)
- 44 : Heurt - par objet y compris les véhicules - en rotation, mouvement, déplacement (7 %)
- 14 : Contact avec objet, environnement - froid ou glacé (4 %)