

Fiche sectorielle : Construction générale d'autres bâtiments non résidentiels - NACE 41.203 2015 - 2019 - Lieu de travail

| Nombre d'accidents par an | 2015* | 2016 | 2017 | 2018 | 2019 |
|--|-------|------|------|------|------|
| Nombre d'accidents avec incapacité temporaire | 499 | 482 | 451 | 463 | 422 |
| Nombre d'accidents avec prévision d'incapacité permanente | 122 | 145 | 132 | 93 | 118 |
| Nombre d'accidents mortels | 1 | 1 | 0 | 2 | 0 |
| Nombre total d'accidents (y compris les accidents sans suites) | 958 | 968 | 905 | 911 | 871 |

| Nombre d'employeurs ou de travailleurs par an | 2015 | 2016 | 2017 | 2018 | 2019 |
|---|-------|-------|-------|-------|-------|
| Nombre d'employeurs | 239 | 233 | 229 | 232 | 239 |
| Nombre de travailleurs (ETP) | 9.129 | 9.351 | 9.264 | 9.436 | 9.480 |

1. Taux de fréquence

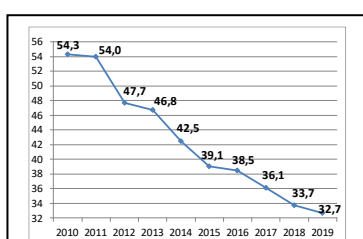

2. Taux de gravité réel

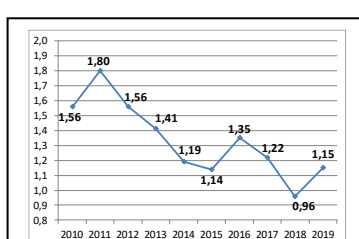

3. Taux de gravité global

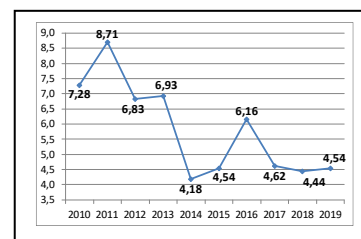

4. Nombre d'accidents avec plus de 30 jours d'incapacité temporaire par 1000 ETP, selon l'âge

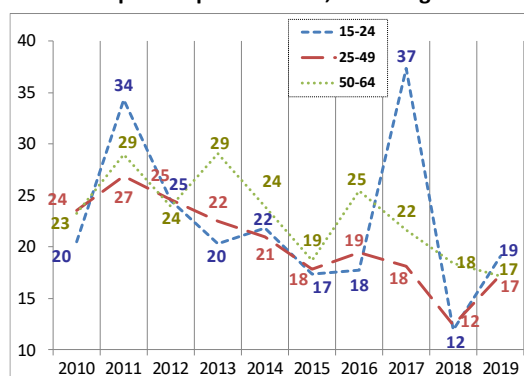

5. Nombre d'accidents avec plus de 30 jours d'incapacité temporaire par 1000 ETP, selon la taille de l'entreprise

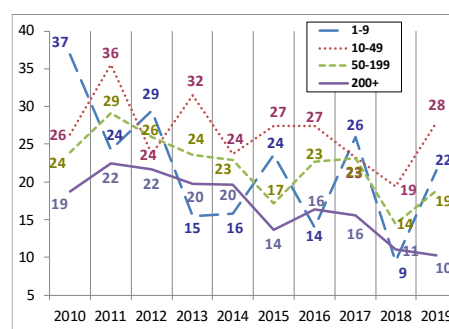

6. Evolution de 2010 à 2019 de l'indice de production industrielle, de l'emploi (ETP), du taux des accidents avec plus de 30 jours d'incapacité temporaire par 1000 ETP, du taux de fréquence et du taux de gravité réel (2010=100)

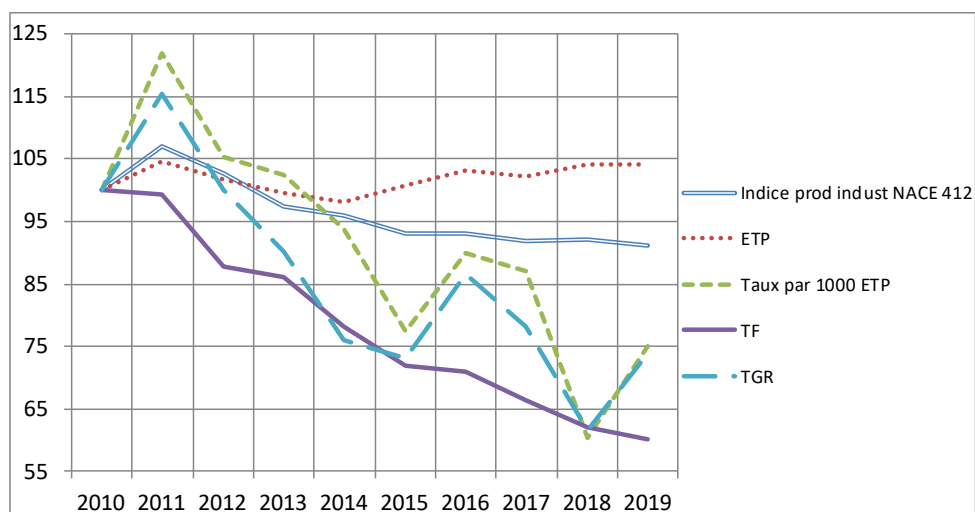

*Parmi les 958 accidents de 2015, 1 ont causé le décès de la victime et 44 accidents ont été réglés par entérinement ou par jugement avec un incapacité permanente définitive. Ces 45 accidents font l'objet d'une analyse au verso de la fiche.

Analyse des 45 accidents survenus en 2015 sur le lieu du travail, mortels ou réglés avec une incapacité permanente (situation mai 2021)

1. Nombre d'accidents du travail de 2015 ayant entraîné le décès ou une incapacité permanente (selon le taux d'IP)

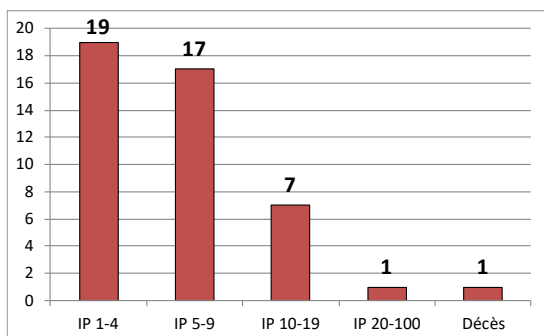

2. Nombre d'accidents du travail de 2015 par 100.000 ETP ayant entraîné le décès ou une incapacité permanente, selon l'âge

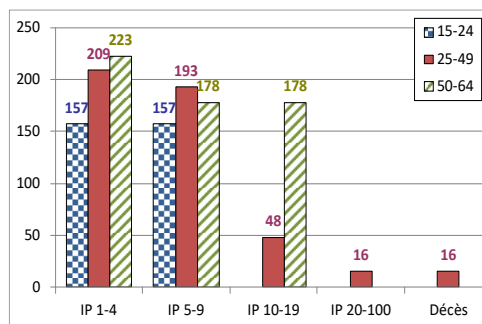

3. Nombre d'accidents du travail de 2015 par 100.000 ETP ayant entraîné le décès ou une incapacité permanente, selon la taille de l'entreprise

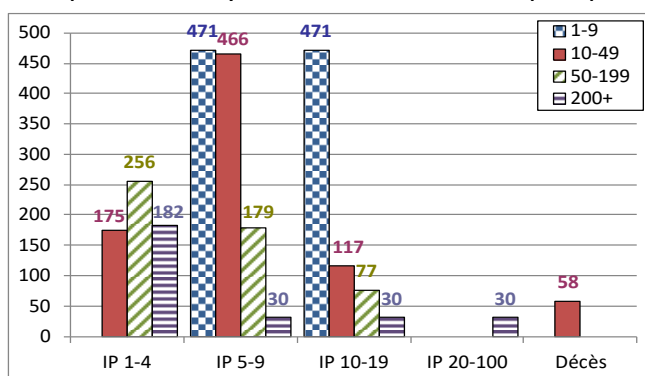

4. Les 6 causes les plus importantes (déviation) des accidents de 2015 ayant entraîné le décès ou une incapacité permanente : nombre des accidents par 100.000 ETP par type de cause, selon l'âge. (61 % des accidents)

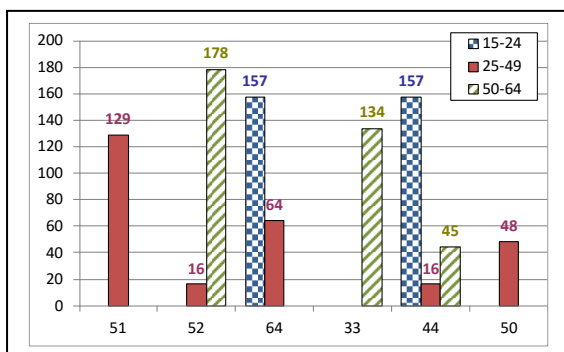

- 51 : Chute de personne - de hauteur (18 %)
- 52 : Glissade ou trébuchement avec chute, chute de personne - de plain-pied (11 %)
- 64 : Mouvements non coordonnés, gestes intempestifs, inopportuns (11 %)
- 33 : Glissade, chute, effondrement d'agent matériel - supérieur (7 %)
- 44 : Perte, totale ou partielle, de contrôle d'objet (porté, déplacé, manipulé, etc.) (7 %)
- 50 : Glissade ou trébuchement avec chute, chute de personne - non précisé (7 %)

5. Les 6 types d'accident les plus importants (contact-blessure) de 2015 ayant entraîné le décès ou une incapacité permanente: pourcentage de ces accidents types dans chaque classe de gravité (décès ou IP). (65 % des accidents)

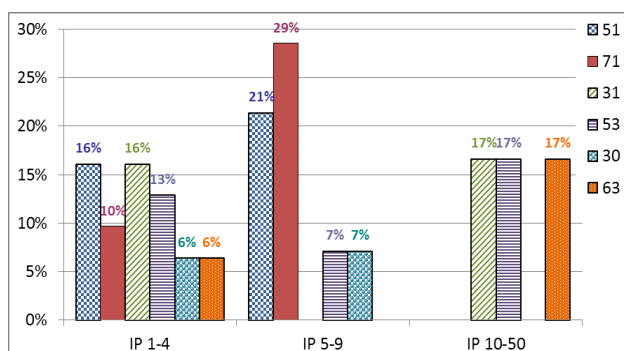

- 51 : Contact avec Agent matériel coupant (couteau, lame) (16 %)
- 71 : Contrainte physique – sur le système musculo-squelettique (14 %)
- 31 : Mouvement vertical, écrasement sur, contre (résultat d'une chute) (12 %)
- 53 : Contact avec agent matériel dur ou rugueux (12 %)
- 30 : Ecrasement en mouvement vertical ou horizontal sur, contre un objet immobile (victime en mouvement) – non précisé (6 %)
- 63 : Coincement, écrasement - entre (6 %)