

Fiche sectorielle : Collecte, traitement et élimination des déchets; récupération - NACE 38 2015 - 2019 - Lieu de travail

Nombre d'accidents par an	2015*	2016	2017	2018	2019
Nombre d'accidents avec incapacité temporaire	300	364	344	325	326
Nombre d'accidents avec prévision d'incapacité permanente	72	95	87	80	89
Nombre d'accidents mortels	0	2	2	2	0
Nombre total d'accidents (y compris les accidents sans suites)	704	802	748	741	714

Nombre d'employeurs ou de travailleurs par an	2015	2016	2017	2018	2019
Nombre d'employeurs	525	518	521	523	527
Nombre de travailleurs (ETP)	9.713	9.976	10.055	10.677	11.001

1. Taux de fréquence

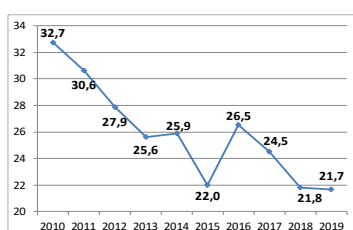

2. Taux de gravité réel

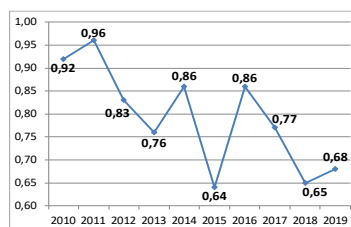

3. Taux de gravité global

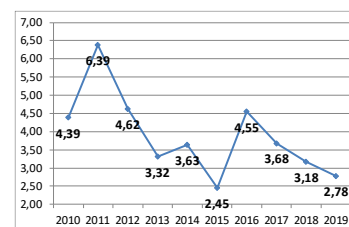

4. Nombre d'accidents avec plus de 30 jours d'incapacité temporaire par 1000 ETP, selon l'âge

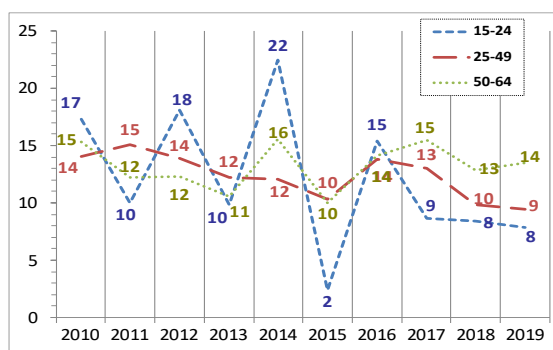

5. Nombre d'accidents avec plus de 30 jours d'incapacité temporaire par 1000 ETP, selon la taille de l'entreprise

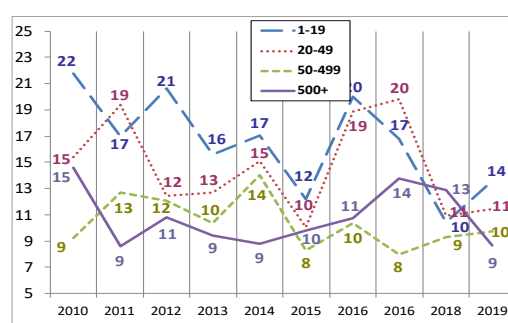

6. Evolution de 2010 à 2019 de l'emploi (ETP), du taux des accidents avec plus de 30 jours d'incapacité temporaire par 1000 ETP, du taux de fréquence et du taux de gravité réel (2010=100)

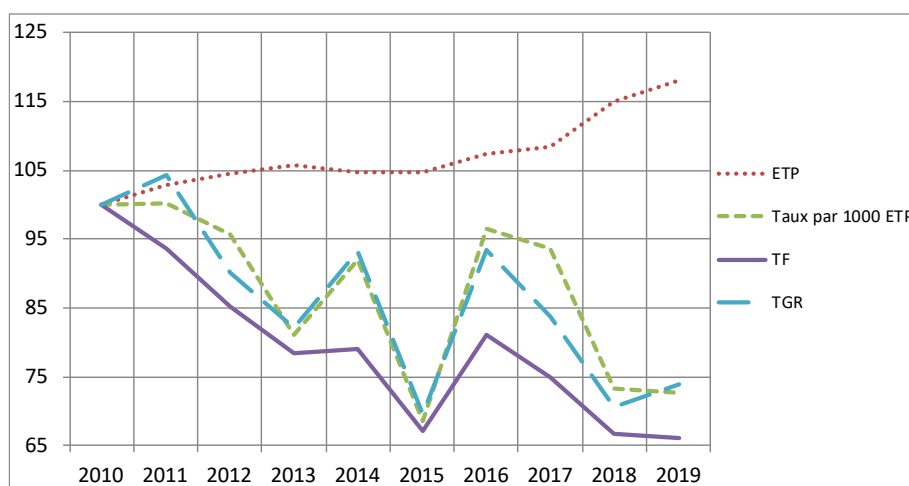

*Parmi les 704 accidents de 2015, 0 a causé le décès de la victime et 33 accidents ont été réglés par entérinement ou par jugement avec un incapacité permanente définitive. Ces 33 accidents font l'objet d'une analyse au verso de la fiche.

Analyse des 33 accidents survenus en 2015 sur le lieu du travail, mortels ou réglés avec une incapacité permanente (situation mai 2021)

1. Nombre d'accidents du travail de 2015 ayant entraîné le décès ou une incapacité permanente (selon le taux d'IP)

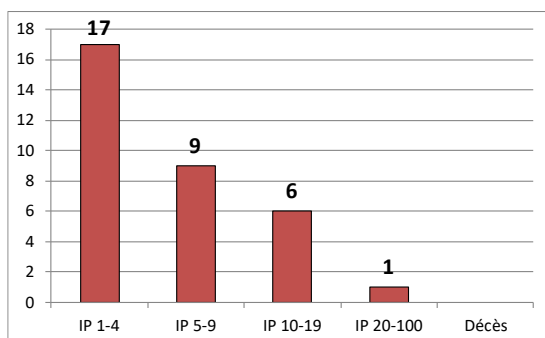

2. Nombre d'accidents du travail de 2015 par 100.000 ETP ayant entraîné le décès ou une incapacité permanente, selon l'âge

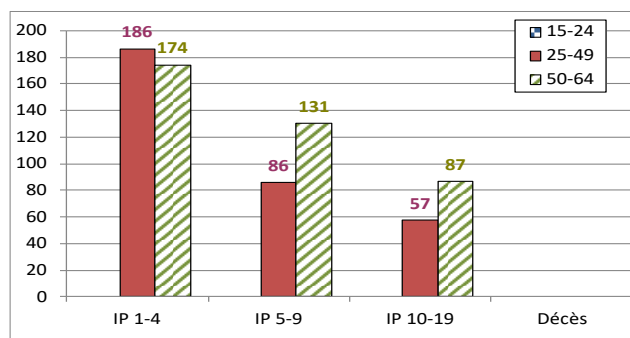

3. Nombre d'accidents du travail de 2015 par 100.000 ETP ayant entraîné le décès ou une incapacité permanente, selon la taille de l'entreprise

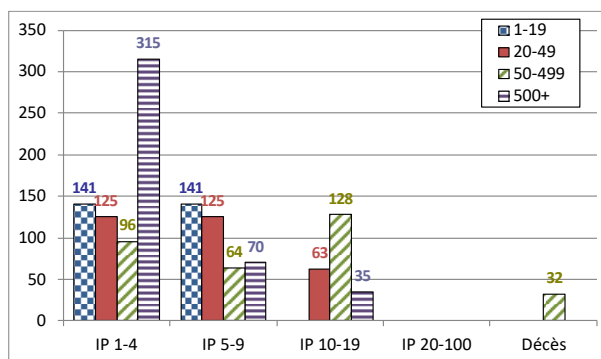

4. Les 6 causes les plus importantes (déviation) des accidents de 2015 ayant entraîné le décès ou une incapacité permanente : nombre des accidents par 100.000 ETP par type de cause, selon l'âge. (60 % des accidents)

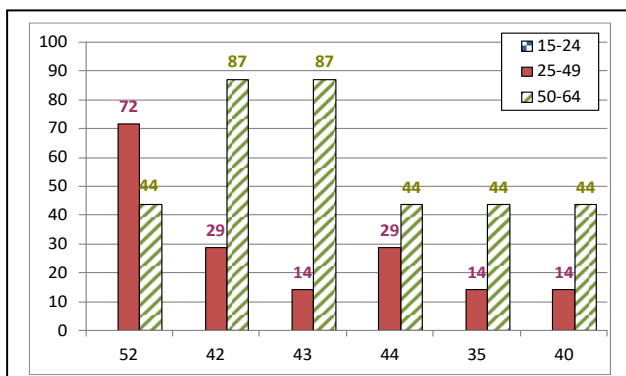

- 52 : Glissade ou trébuchement avec chute, chute de personne - de plain-pied (18 %)
- 42 : Perte, totale ou partielle de contrôle de moyen de transport - d'équipement de manutention (12 %)
- 43 : Perte, totale ou partielle de contrôle d'outil à main ou de la matière travaillée par l'outil (9 %)
- 44 : Perte, totale ou partielle de contrôle d'objet, porté, déplacé, manipulé etc. (9 %)
- 35 : Glissade, chute, effondrement d'agent matériel - de plain-pied (6 %)
- 40 : Perte, totale ou partielle de contrôle de machine, moyen de transport – équipement de manutention, outil à main, objet, animal – non précisé (6 %)

5. Les 6 types d'accident les plus importants (contact-blessure) de 2015 ayant entraîné le décès ou une incapacité permanente: pourcentage de ces accidents types dans chaque classe de gravité (décès ou IP). (55 % des accidents)

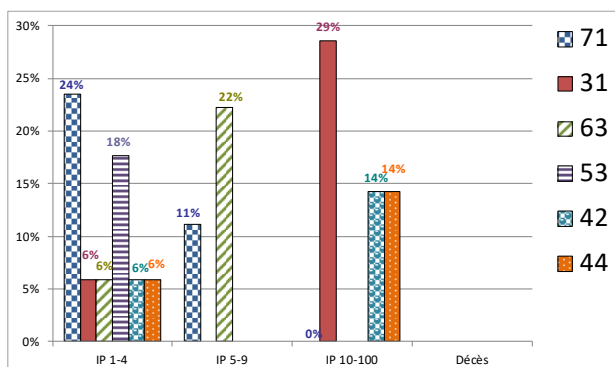

- 71 : Contrainte physique - sur le système musculo-squelettique (15 %)
- 31 : Mouvement vertical, écrasement sur, contre (résultat d'une chute) (9 %)
- 63 : Coincement, écrasement – entre (9 %)
- 53 : Contact avec agent matériel dur ou rugueux (9 %)
- 42 : Heurt - par objet qui chute (6 %)
- 44 : Heurt - par objet y compris les véhicules - en rotation, mouvement, déplacement (6 %)