

## Fiche sectorielle : Réparation et installation de machines et d'équipements - NACE 33 2015 - 2019 - Lieu de travail

Nombre d'accidents par an	2015*	2016	2017	2018	2019
Nombre d'accidents avec incapacité temporaire	290	283	304	318	314
Nombre d'accidents avec prévision d'incapacité permanente	63	89	61	76	71
Nombre d'accidents mortels	1	1	2	0	2
Nombre total d'accidents (y compris les accidents sans suites)	641	667	674	774	736

Nombre d'employeurs ou de travailleurs par an	2015	2016	2017	2018	2019
Nombre d'employeurs	698	745	802	844	874
Nombre de travailleurs (ETP)	10.212	10.387	10.828	11.330	11.741

### 1. Taux de fréquence

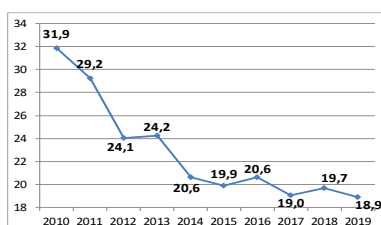

### 2. Taux de gravité réel

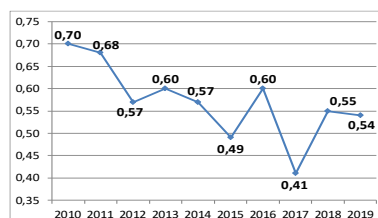

### 3. Taux de gravité global

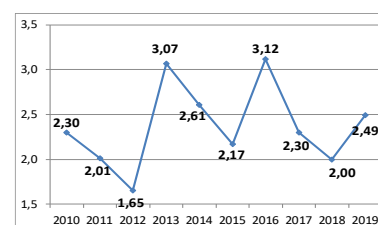

### 4. Nombre d'accidents avec plus de 30 jours d'incapacité temporaire par 1000 ETP, selon l'âge

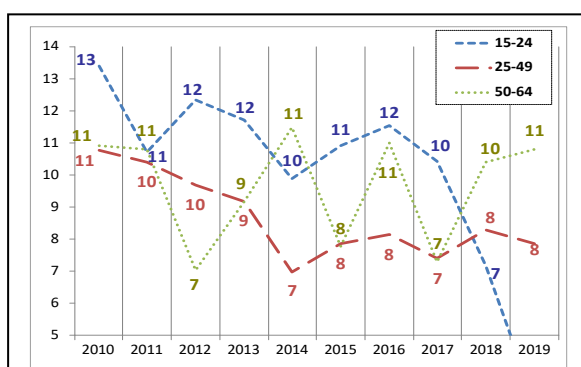

### 5. Nombre d'accidents avec plus de 30 jours d'incapacité temporaire par 1000 ETP, selon la taille de l'entreprise

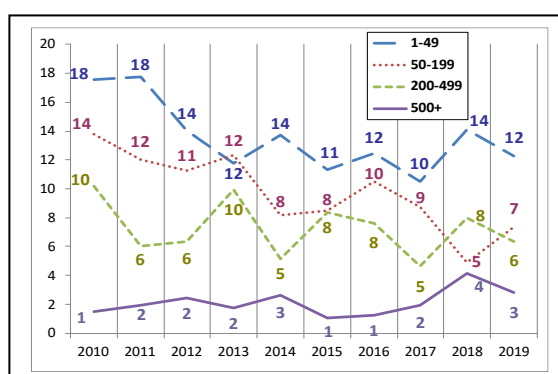

### 6. Evolution de 2010 à 2019 de l'indice de production industrielle, de l'emploi (ETP), du taux des accidents avec plus de 30 jours d'incapacité temporaire par 1000 ETP, du taux de fréquence et du taux de gravité réel (2010=100)

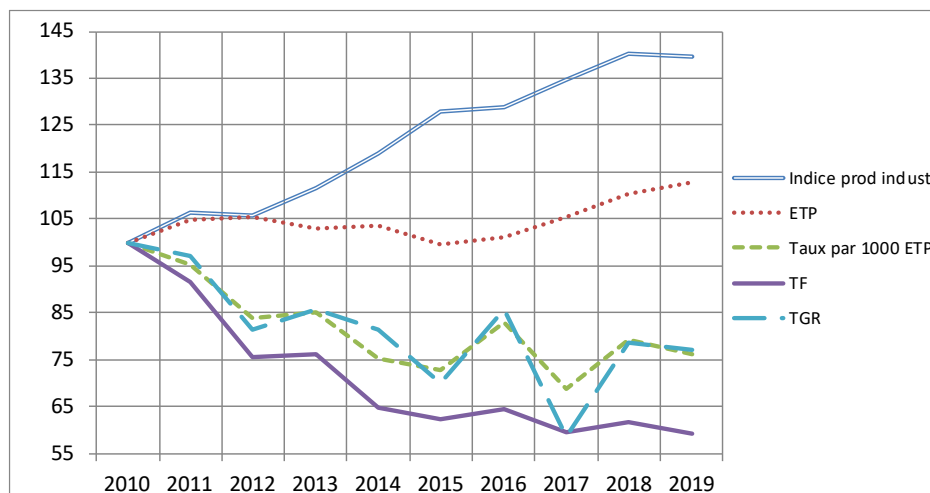

\*Parmi les 641 accidents de 2015, 1 a causé le décès de la victime et 21 accidents ont été réglés par entérinement ou par jugement avec un incapacité permanente définitive. Ces 22 accidents font l'objet d'une analyse au verso de la fiche.

## Analyse des 22 accidents survenus en 2015 sur le lieu du travail, mortels ou réglés avec une incapacité permanente (situation mai 2021)

1. Nombre d'accidents du travail de 2015 ayant entraîné le décès ou une incapacité permanente (selon le taux d'IP)

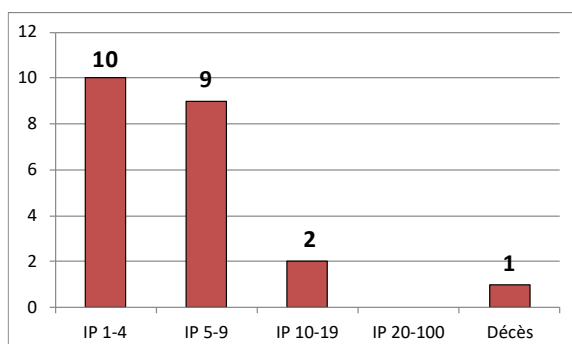

2. Nombre d'accidents du travail de 2015 par 100.000 ETP ayant entraîné le décès ou une incapacité permanente, selon l'âge

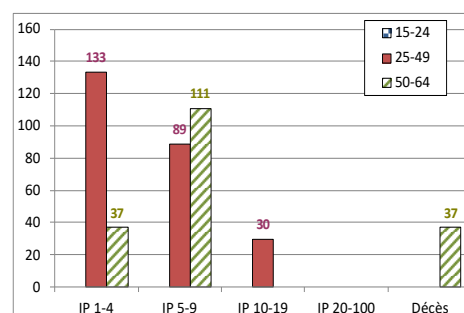

3. Nombre d'accidents du travail de 2015 par 100.000 ETP ayant entraîné le décès ou une incapacité permanente, selon la taille de l'entreprise

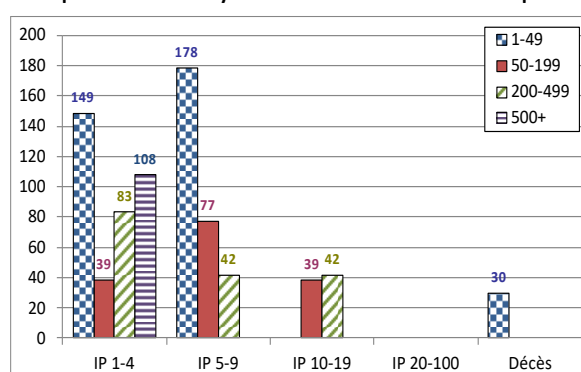

4. Les 6 causes les plus importantes (déviation) des accidents de 2015 ayant entraîné le décès ou une incapacité permanente : nombre des accidents par 100.000 ETP par type de cause, selon l'âge. (64 % des accidents)

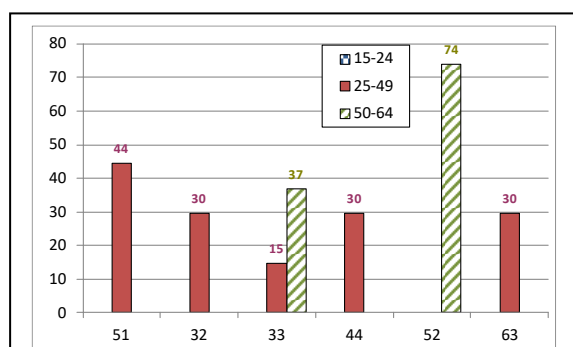

- 51 : Chute de personne - de hauteur (14 %)
- 32 : Rupture, éclatement, causant des éclats (10 %)
- 33 : Glissade, chute, effondrement d'agent matériel - supérieur (tombant sur la victime) (10 %)
- 44 : Perte, totale ou partielle de contrôle d'objet, porté, déplacé, manipulé etc. (10 %)
- 52 : Glissade ou trébuchement avec chute, chute de personne - de plain-pied (10 %)
- 63 : En étant attrapé, entraîné, par quelque chose ou par son élan (10%)

5. Les 6 types d'accident les plus importants (contact-blessure) de 2015 ayant entraîné le décès ou une incapacité permanente: pourcentage de ces accidents types dans chaque classe de gravité (décès ou IP). (68 % des accidents)

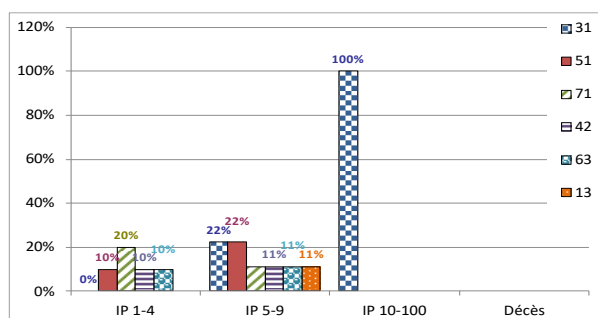

- 31 : Mouvement vertical, écrasement sur, contre (résultat d'une chute) (18 %)
- 51 : Contact avec agent matériel coupant (14 %)
- 71 : Contrainte physique - sur le système musculo-squelettique (14 %)
- 42 : Heurt - par objet qui chute (9 %)
- 63 : Coincement, écrasement - entre (9 %)
- 13 : Contact avec flamme nue ou objet, environnement - chaud ou en feu (5 %)