

## Fiche sectorielle : Fabrication de meubles - NACE 31 2015 - 2019 - Lieu de travail

Nombre d'accidents par an	2015*	2016	2017	2018	2019
Nombre d'accidents avec incapacité temporaire	362	383	372	363	319
Nombre d'accidents avec prévision d'incapacité permanente	77	81	52	69	58
Nombre d'accidents mortels	0	0	0	1	0
Nombre total d'accidents (y compris les accidents sans suites)	668	681	650	652	575

Nombre d'employeurs ou de travailleurs par an	2015	2016	2017	2018	2019
Nombre d'employeurs	888	859	852	828	808
Nombre de travailleurs (ETP)	9.524	9.499	9.281	9.047	9.285

### 1. Taux de fréquence

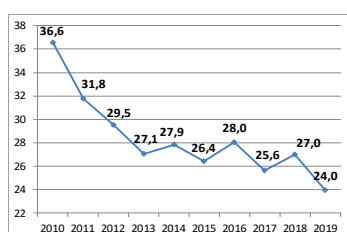

### 2. Taux de gravité réel

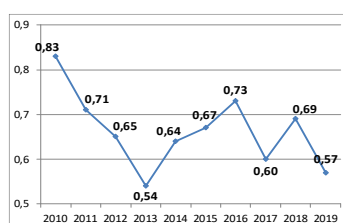

### 3. Taux de gravité global

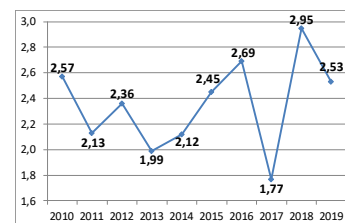

### 4. Nombre d'accidents avec plus de 30 jours d'incapacité temporaire par 1000 ETP, selon l'âge

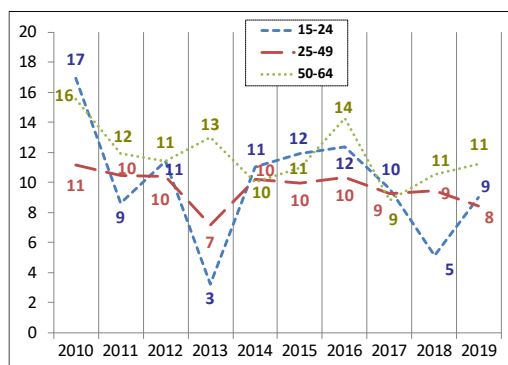

### 5. Nombre d'accidents avec plus de 30 jours d'incapacité temporaire par 1000 ETP, selon la taille de l'entreprise

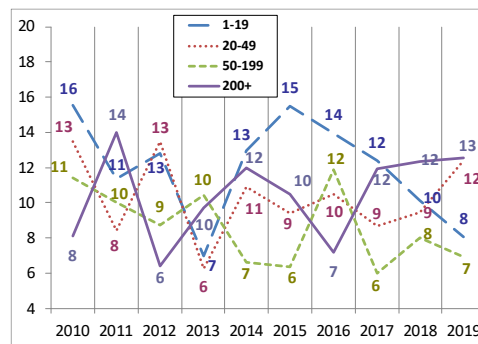

### 6. Evolution de 2010 à 2019 de l'indice de production industrielle, de l'emploi (ETP), du taux des accidents avec plus de 30 jours d'incapacité temporaire par 1000 ETP, du taux de fréquence et du taux de gravité réel (2010=100)

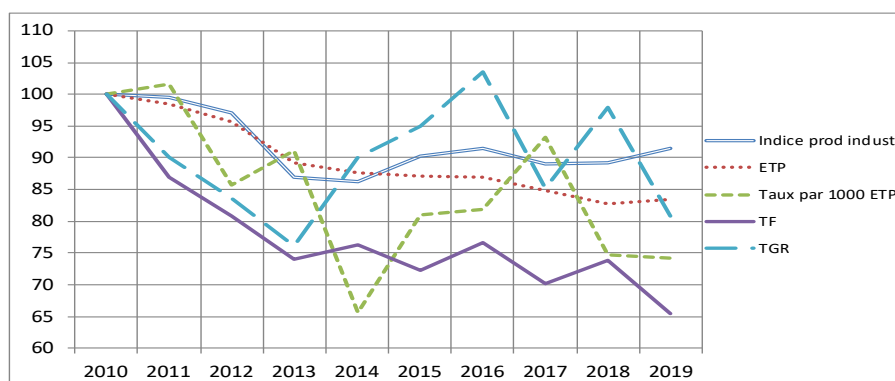

\*Parmi les 668 accidents de 2015, 0 a causé le décès de la victime et 33 accidents ont été réglés par entérinement ou par jugement avec un incapacité permanente définitive. Ces 33 accidents font l'objet d'une analyse au verso de la fiche.

## Analyse des 33 accidents survenus en 2015 sur le lieu du travail, mortels ou réglés avec une incapacité permanente (situation mai 2021)

1. Nombre d'accidents du travail de 2015 ayant entraîné le décès ou une incapacité permanente (selon le taux d'IP)

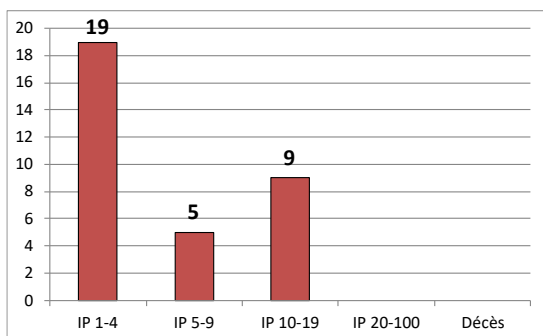

2. Nombre d'accidents du travail de 2015 par 100.000 ETP ayant entraîné le décès ou une incapacité permanente, selon l'âge

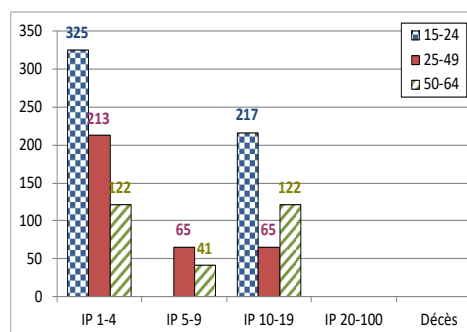

3. Nombre d'accidents du travail de 2015 par 100.000 ETP ayant entraîné le décès ou une incapacité permanente, selon la taille de l'entreprise

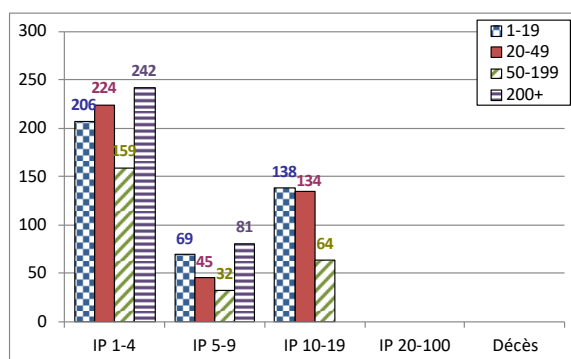

4. Les 6 causes les plus importantes (déviation) des accidents de 2015 ayant entraîné le décès ou une incapacité permanente : nombre des accidents par 100.000 ETP par type de cause, selon l'âge. (66 % des accidents)

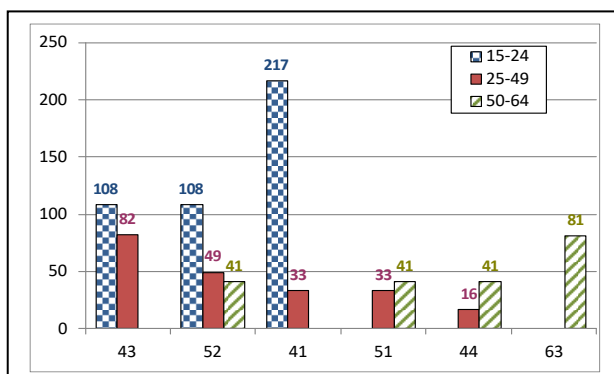

- 43 : Perte, totale ou partielle, de contrôle d'outil à main (motorisé ou non) ainsi que de la matière travaillée par l'outil (18 %)
- 52 : Glissade ou trébuchement avec chute, chute de personne - de plain-pied (15 %)
- 41 : Perte, totale ou partielle, de contrôle - de machine (y compris le démarrage intempestif) ainsi que de la matière travaillée par la machine (12 %)
- 51 : Chute de personne - de hauteur (9 %)
- 44 : Perte, totale ou partielle de contrôle d'objet, porté, déplacé, manipulé etc... (6 %)
- 63 : En étant attrapé, entraîné, par quelque chose ou par son élan (6 %)

5. Les 6 types d'accident les plus importants (contact-blessure) de 2015 ayant entraîné le décès ou une incapacité permanente: pourcentage de ces accidents types dans chaque classe de gravité (décès ou IP). (70 % des accidents)

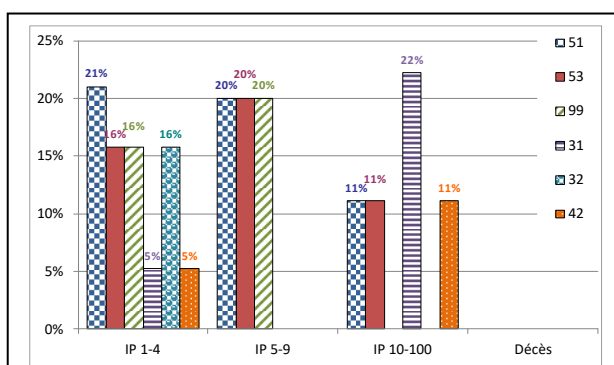

- 51 : Contact avec Agent matériel coupant (couteau, lame) (18 %)
- 53 : Contact avec agent matériel dur ou rugueux (15 %)
- 99 : Autre contact - Modalité de la blessure non listé dans cette classification (12 %)
- 31 : Mouvement vertical, écrasement sur, contre (résultat d'une chute) (9 %)
- 32 : Mouvement horizontal, écrasement sur, contre (9 %)
- 42 : Heurt - par objet qui chute (6 %)