

Fiche sectorielle : Construction et assemblage de véhicules automobiles, de remorques et de semi-remorques - NACE 29 2015-2019 - Lieu de travail

Nombre d'accidents par an	2015*	2016	2017	2018	2019
Nombre d'accidents avec incapacité temporaire	687	580	583	584	593
Nombre d'accidents avec prévision d'incapacité permanente	113	100	114	102	115
Nombre d'accidents mortels	0	0	0	0	0
Nombre total d'accidents (y compris les accidents sans suites)	1.650	1.474	1.452	1.531	1.474

Nombre d'employeurs ou de travailleurs par an	2015	2016	2017	2018	2019
Nombre d'employeurs	212	214	210	216	218
Nombre de travailleurs (ETP)	28.021	26.977	27.820	27.877	27.891

1. Taux de fréquence

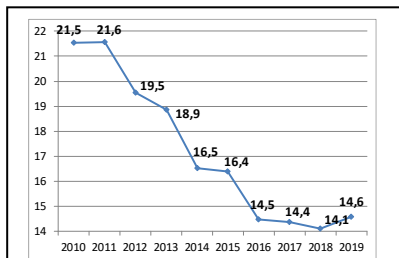

2. Taux de gravité réel

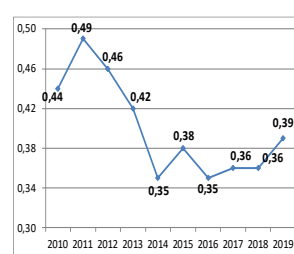

3. Taux de gravité global

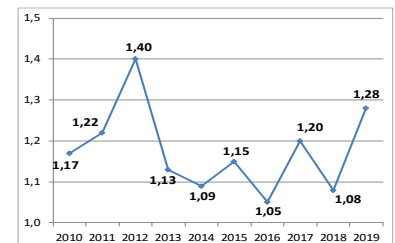

4. Nombre d'accidents avec plus de 30 jours d'incapacité temporaire par 1000 ETP, selon l'âge

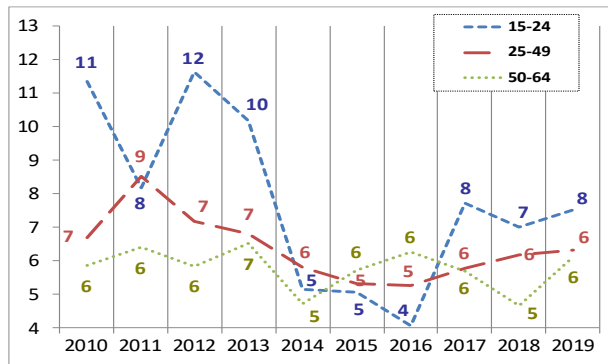

5. Nombre d'accidents avec plus de 30 jours d'incapacité temporaire par 1000 ETP, selon la taille de l'entreprise

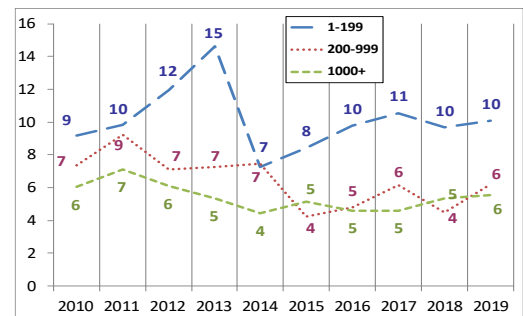

6. Evolution de 2010 à 2019 de l'indice de production industrielle, de l'emploi (ETP), du taux des accidents avec plus de 30 jours d'incapacité temporaire par 1000 ETP, du taux de fréquence et du taux de gravité réel (2010=100)

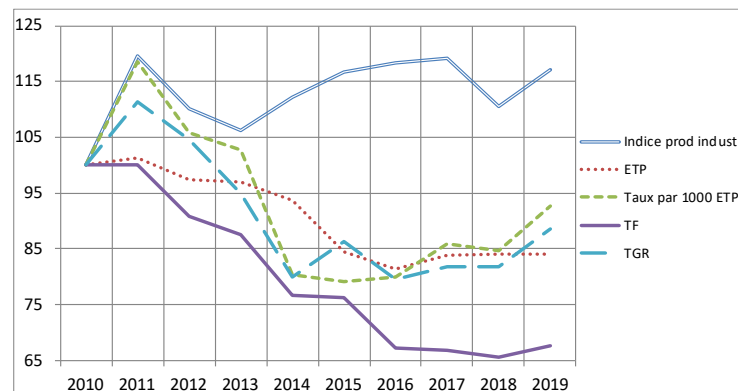

*Parmi les 1.650 accidents de 2015, 0 ont causé le décès de la victime et 46 accidents ont été réglés par entérinement ou par jugement avec un incapacité permanente définitive. Ces 46 accidents font l'objet d'une analyse au verso de la fiche.

Analyse des 46 accidents survenus en 2015 sur le lieu du travail, mortels ou réglés avec une incapacité permanente (situation mai 2021)

1. Nombre d'accidents du travail de 2015 ayant entraîné le décès ou une incapacité permanente (selon le taux d'IP)

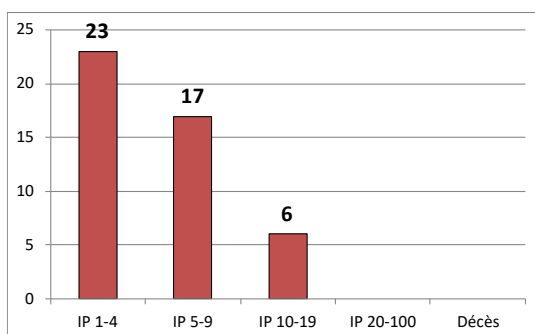

2. Nombre d'accidents du travail de 2015 par 100.000 ETP ayant entraîné le décès ou une incapacité permanente, selon l'âge

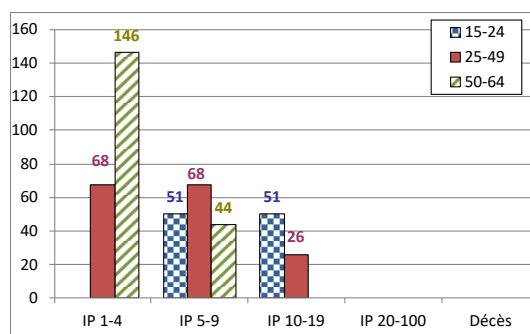

3. Nombre d'accidents du travail de 2015 par 100.000 ETP ayant entraîné le décès ou une incapacité permanente, selon la taille de l'entreprise

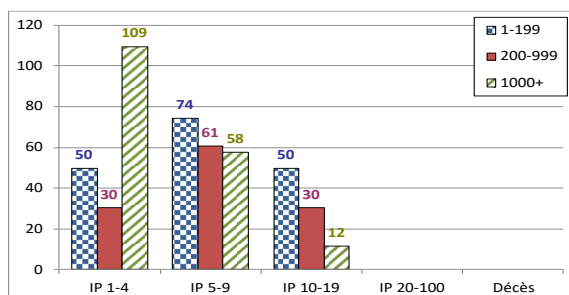

4. Les 6 causes les plus importantes (déviation) des accidents de 2015 ayant entraîné le décès ou une incapacité permanente : nombre des accidents par 100.000 ETP par type de cause, selon l'âge. (57 % des accidents)

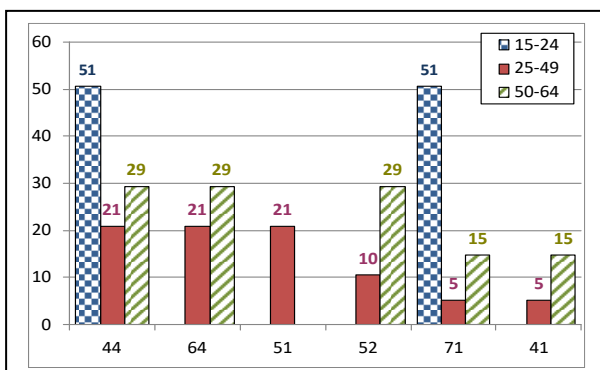

- 44** : Perte, totale ou partielle de contrôle d'objet, porté, déplacé, manipulé etc. (15 %)
- 64** : Mouvements non coordonnés, gestes intempestifs, inopportuns (13 %)
- 51** : Chute de personne - de hauteur (9 %)
- 52** : Glissade ou trébuchement avec chute, chute de personne - de plain-pied (9 %)
- 71** : En soulevant, en portant, en se levant (7 %)
- 41** : Perte, totale ou partielle de contrôle de machine ou de la matière travaillée par la machine (4 %)

5. Les 6 types d'accident les plus importants (contact-blessure) de 2015 ayant entraîné le décès ou une incapacité permanente: pourcentage de ces accidents types dans chaque classe de gravité (décès ou IP). (72 % des accidents)

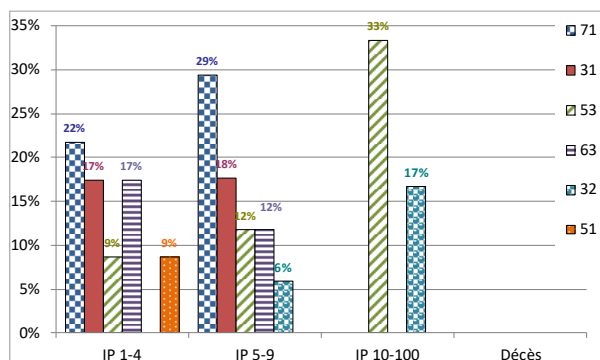

- 71** : Contrainte physique - sur le système musculo-squelettique (16 %)
- 31** : Mouvement vertical, écrasement sur, contre (résultat d'une chute) (16 %)
- 53** : Contact avec agent matériel dur ou rugueux (22 %)
- 63** : Coincement, écrasement - entre (8 %)
- 32** : Mouvement horizontal, écrasement sur, contre (5 %)
- 51** : Contact avec agent matériel coupant (5 %)