

Fiche sectorielle : Fabrication d'équipements électriques - NACE 27 2015 - 2019 - Lieu de travail

Nombre d'accidents par an	2015*	2016	2017	2018	2019
Nombre d'accidents avec incapacité temporaire	199	193	203	222	222
Nombre d'accidents avec prévision d'incapacité permanente	46	49	39	45	49
Nombre d'accidents mortels	0	0	0	0	0
Nombre total d'accidents (y compris les accidents sans suites)	448	436	427	471	446

Nombre d'employeurs ou de travailleurs par an	2015	2016	2017	2018	2019
Nombre d'employeurs	260	269	267	271	275
Nombre de travailleurs (ETP)	10.854	10.961	11.109	11.891	12.352

1. Taux de fréquence

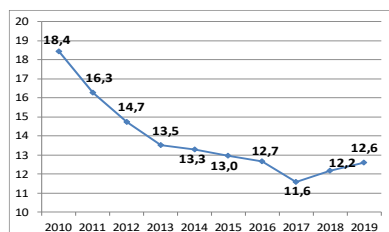

2. Taux de gravité réel

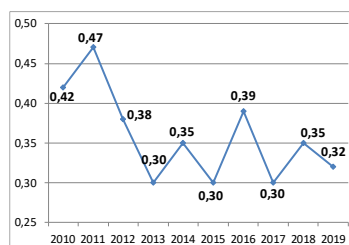

3. Taux de gravité global

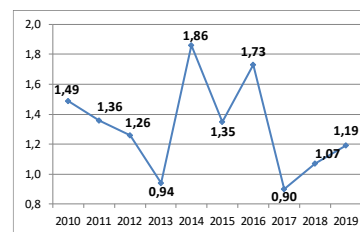

4. Nombre d'accidents avec plus de 30 jours d'incapacité temporaire par 1000 ETP, selon l'âge

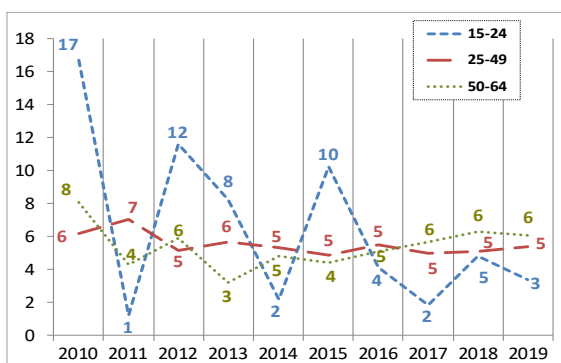

5. Nombre d'accidents avec plus de 30 jours d'incapacité temporaire par 1000 ETP, selon la taille de l'entreprise

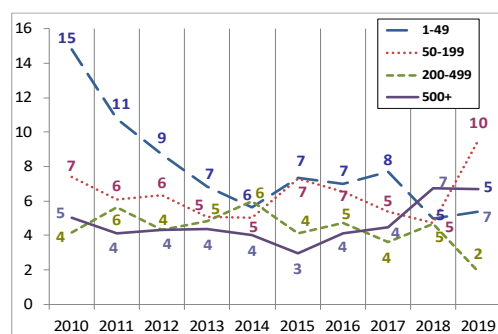

6. Evolution de 2010 à 2019 de l'indice de production industrielle, de l'emploi (ETP), du taux des accidents avec plus de 30 jours d'incapacité temporaire par 1000 ETP, du taux de fréquence et du taux de gravité réel (2010=100)

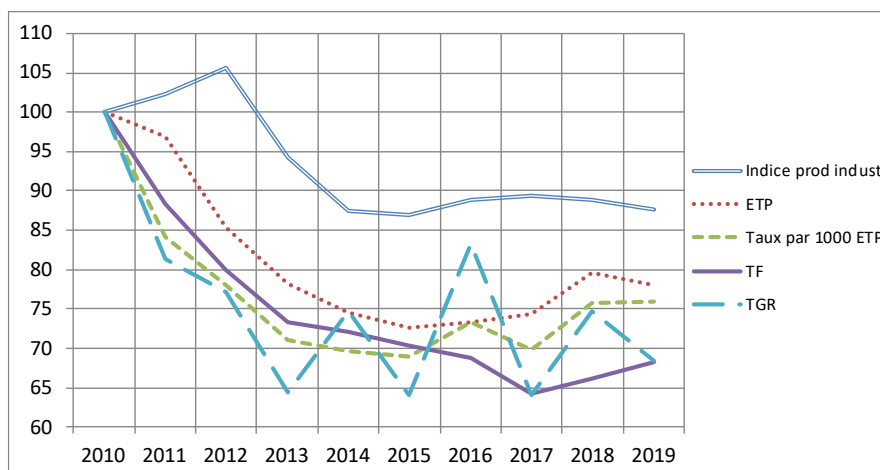

*Parmi les 448 accidents de 2015, 0 ont causé le décès de la victime et 13 accidents ont été réglés par entérinement ou par jugement avec un incapacité permanente définitive. Ces 13 accidents font l'objet d'une analyse au verso de la fiche.

Analyse des 13 accidents survenus en 2015 sur le lieu du travail, mortels ou réglés avec une incapacité permanente (situation mai 2021)

1. Nombre d'accidents du travail de 2015 ayant entraîné le décès ou une incapacité permanente (selon le taux d'IP)

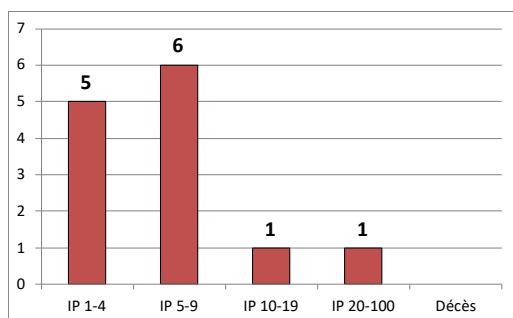

2. Nombre d'accidents du travail de 2015 par 100.000 ETP ayant entraîné le décès ou une incapacité permanente, selon l'âge

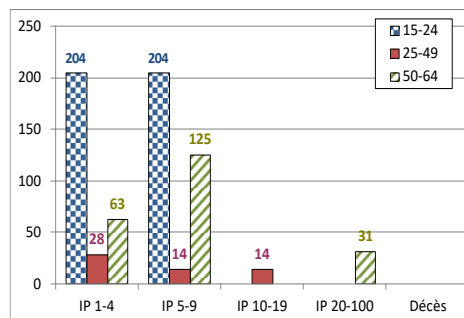

3. Nombre d'accidents du travail de 2015 par 100.000 ETP ayant entraîné le décès ou une incapacité permanente, selon la taille de l'entreprise

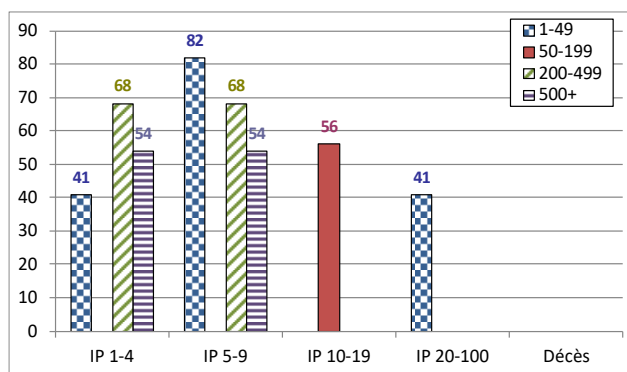

4. Les 6 causes les plus importantes (déviation) des accidents de 2015 ayant entraîné le décès ou une incapacité permanente : nombre des accidents par 100.000 ETP par type de cause, selon l'âge. (70 % des accidents)

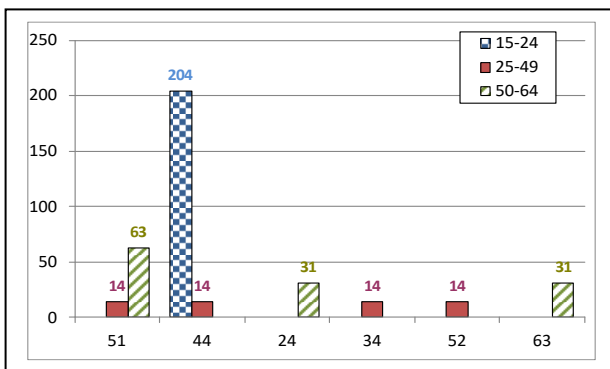

- 51 : Chute de personne - de hauteur (23 %)
- 44 : Perte, totale ou partielle, de contrôle d'objet (porté, déplacé, manipulé, etc.) (15%)
- 24 : Pulvérulent - génération de fumée, émission de poussières, particules (8 %)
- 34 : Glissade, chute, effondrement d'agent matériel - inférieur (8 %)
- 52 : Glissade ou trébuchement avec chute, chute de personne - de plain-pied (8 %)
- 63 : Déviation par débordement, renversement, fuite, écoulement, vaporisation, dégagement – non précisé (8 %)

5. Les 6 types d'accident les plus importants (contact-blessure) de 2015 ayant entraîné le décès ou une incapacité permanente: pourcentage de ces accidents types dans chaque classe de gravité (décès ou IP). (85 % des accidents)

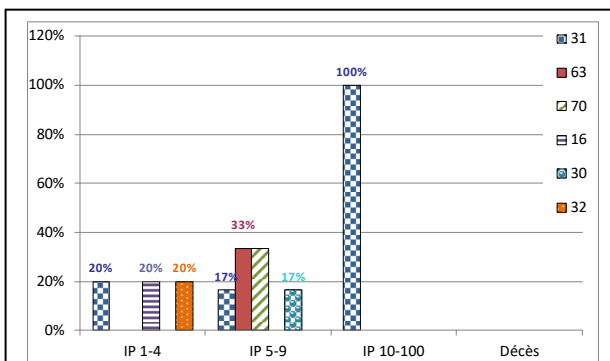

- 31 : Mouvement vertical, écrasement sur, contre (résultat d'une chute) (31 %)
- 63 : Coincement, écrasement - entre (15 %)
- 70 : Contrainte physique du corps, contrainte psychique – non précisé (15 %)
- 16 : Contact avec des substances dangereuses - sur ou à travers la peau ou les yeux (8 %)
- 30 : Ecrasement en mouvement vertical ou horizontal sur, contre un objet immobile (victime en mouvement)- non précisé (8 %)
- 32 : Mouvement horizontal, écrasement sur, contre (8 %)