

Fiche sectorielle : Fabrication de produits métalliques, à l'exception des machines et des équipements - NACE 25 2015 - 2019 - Lieu de travail

Nombre d'accidents par an	2015*	2016	2017	2018	2019
Nombre d'accidents avec incapacité temporaire	1.805	1.797	1.698	1.794	1.705
Nombre d'accidents avec prévision d'incapacité permanente	379	389	367	386	374
Nombre d'accidents mortels	4	2	1	4	3
Nombre total d'accidents (y compris les accidents sans suites)	3.819	3.850	3.701	3.745	3.618

Nombre d'employeurs ou de travailleurs par an	2015	2016	2017	2018	2019
Nombre d'employeurs	3.293	3.278	3.311	3.278	3.301
Nombre de travailleurs (ETP)	46.919	47.391	48.484	49.713	49.503

1. Taux de fréquence

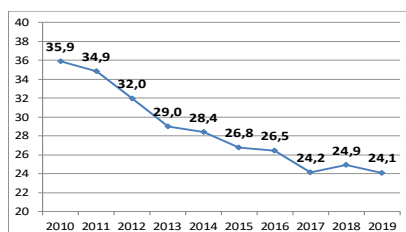

2. Taux de gravité réel

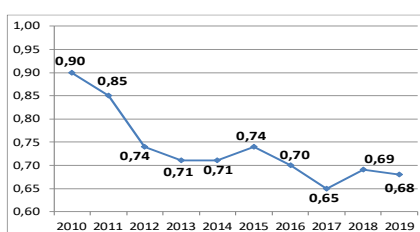

3. Taux de gravité global

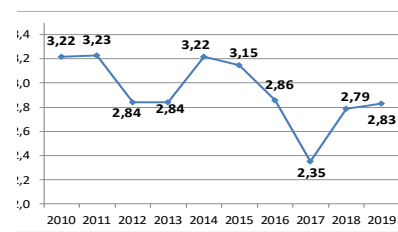

4. Nombre d'accidents avec plus de 30 jours d'incapacité temporaire par 1000 ETP, selon l'âge

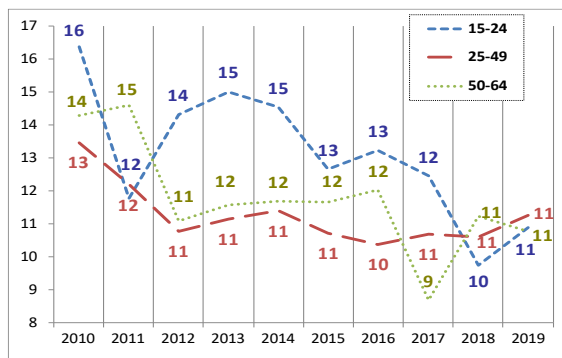

5. Nombre d'accidents avec plus de 30 jours d'incapacité temporaire par 1000 ETP, selon la taille de l'entreprise

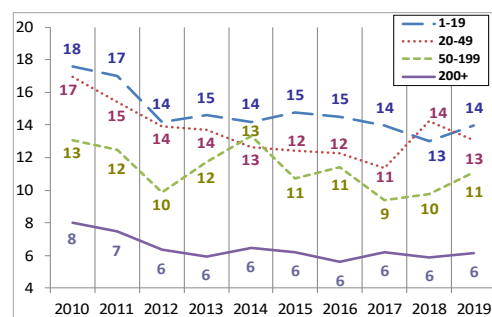

6. Evolution de 2010 à 2019 de l'indice de production industrielle, de l'emploi (ETP), du taux des accidents avec plus de 30 jours d'incapacité temporaire par 1000 ETP, du taux de fréquence et du taux de gravité réel (2010=100)

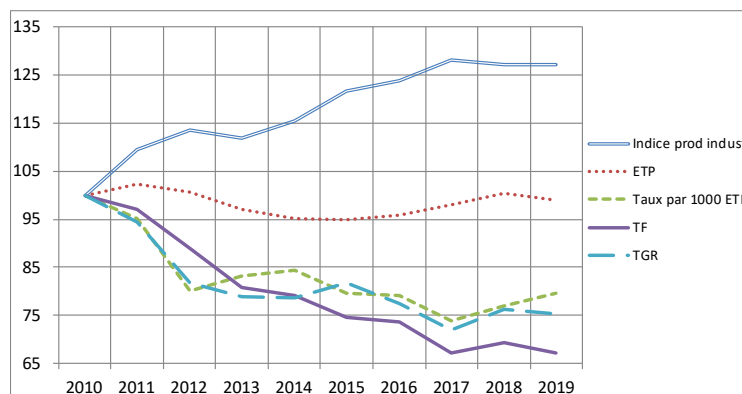

*Parmi les 3.819 accidents de 2015, 4 ont causé le décès de la victime et 191 accidents ont été réglés par entérinement ou par jugement avec un incapacité permanente définitive. Ces 195 accidents font l'objet d'une analyse au verso de la fiche.

Analyse des 195 accidents survenus en 2015 sur le lieu du travail, mortels ou réglés avec une incapacité permanente (situation mai 2021)

1. Nombre d'accidents du travail de 2015 ayant entraîné le décès ou une incapacité permanente (selon le taux d'IP)

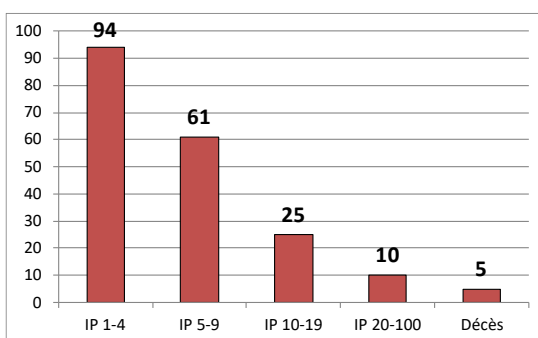

2. Nombre d'accidents du travail de 2015 par 100.000 ETP ayant entraîné le décès ou une incapacité permanente, selon l'âge

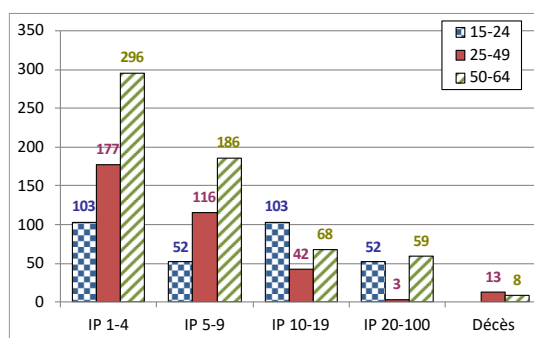

3. Nombre d'accidents du travail de 2015 par 100.000 ETP ayant entraîné le décès ou une incapacité permanente, selon la taille de l'entreprise

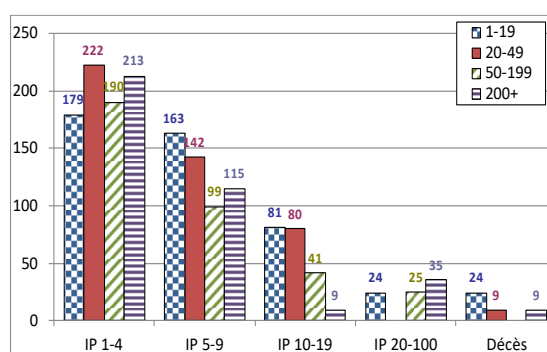

4. Les 6 causes les plus importantes (déviations) des accidents de 2015 ayant entraîné le décès ou une incapacité permanente : nombre des accidents par 100.000 ETP par type de cause, selon l'âge. (45 % des accidents)

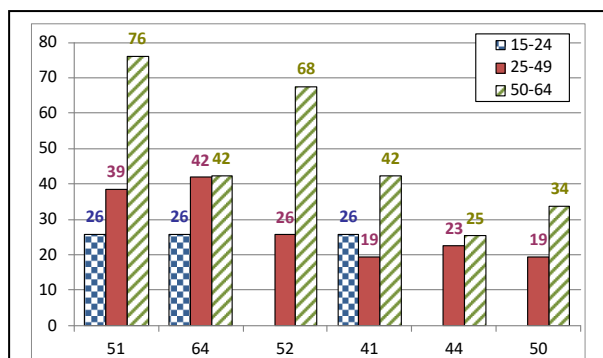

- 51 : Chute de personne - de hauteur (11 %)
- 64 : Mouvements non coordonnés, gestes intempestifs, inopportuns (10 %)
- 52 : Glissade ou trébuchement avec chute, chute de personne - de plain-pied (8 %)
- 41 : Perte, totale ou partielle, de contrôle - de machine (y compris le démarrage intempestif) ainsi que de la matière travaillée par la machine (6 %)
- 44 : Perte, totale ou partielle de contrôle d'objet, porté, déplacé, manipulé etc. (5 %)
- 50 : Glissade ou trébuchement avec chute, chute de personne - non précisé (5 %)

5. Les 6 types d'accident les plus importants (contact-blessure) de 2015 ayant entraîné le décès ou une incapacité permanente: pourcentage de ces accidents types dans chaque classe de gravité (décès ou IP). (59 % des accidents)

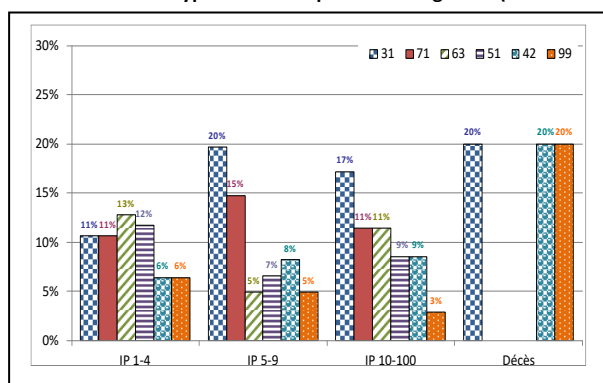

- 31 : Mouvement vertical, écrasement sur, contre (résultat d'une chute) (15 %)
- 71 : Contrainte physique - sur le système musculo-squelettique (12 %)
- 63 : Coincement, écrasement – entre (10 %)
- 51 : Contact avec agent matériel coupant (couteau, lame) (9 %)
- 42 : Heurt - par objet qui chute (8 %)
- 99 : Autre contact - Modalité de la blessure non listé dans cette classification (6 %)