

Fiche sectorielle : Métallurgie - NACE 24

2015 - 2019 - Lieu de travail

Nombre d'accidents par an	2015*	2016	2017	2018	2019
Nombre d'accidents avec incapacité temporaire	345	371	376	346	317
Nombre d'accidents avec prévision d'incapacité permanente	124	120	106	95	100
Nombre d'accidents mortels	4	4	1	1	0
Nombre total d'accidents (y compris les accidents sans suites)	1.164	1.195	1.180	1.104	1.038

Nombre d'employeurs ou de travailleurs par an	2015	2016	2017	2018	2019
Nombre d'employeurs	167	164	161	158	158
Nombre de travailleurs (ETP)	22.928	22.896	22.947	22.992	23.187

1. Taux de fréquence

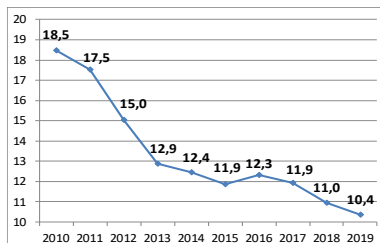

2. Taux de gravité réel

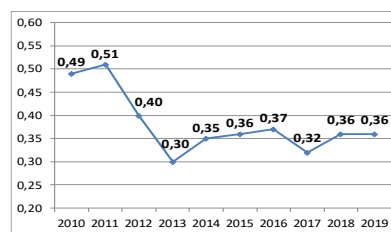

3. Taux de gravité global

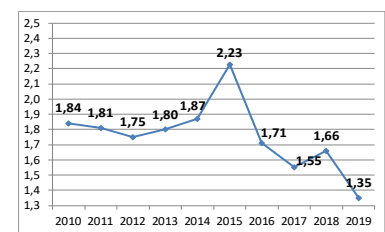

4. Nombre d'accidents avec plus de 30 jours d'incapacité temporaire par 1000 ETP, selon l'âge

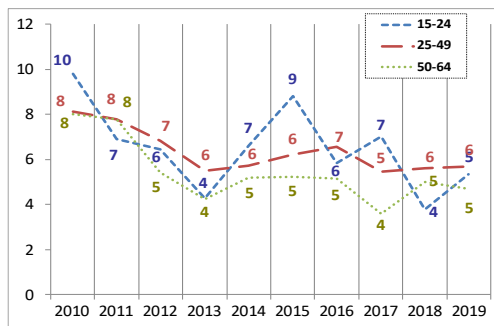

5. Nombre d'accidents avec plus de 30 jours d'incapacité temporaire par 1000 ETP, selon la taille de l'entreprise

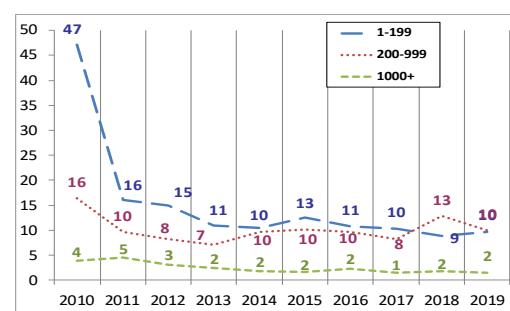

6. Evolution de 2010 à 2019 de l'indice de production industrielle, de l'emploi (ETP), du taux des accidents avec plus de 30 jours d'incapacité temporaire par 1000 ETP, du taux de fréquence et du taux de gravité réel (2010=100)

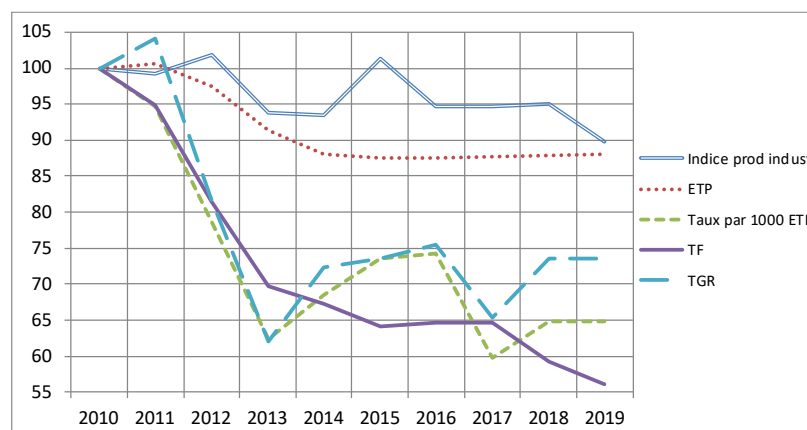

*Parmi les 1.164 accidents de 2015, 4 ont causé le décès de la victime et 50 accidents ont été réglés par entérinement ou par jugement avec un incapacité permanente définitive. Ces 54 accidents font l'objet d'une analyse au verso de la fiche.

Analyse des 54 accidents survenus en 2015 sur le lieu du travail, mortels ou réglés avec une incapacité permanente (situation mai 2021)

1. Nombre d'accidents du travail de 2015 ayant entraîné le décès ou une incapacité permanente (selon le taux d'IP)

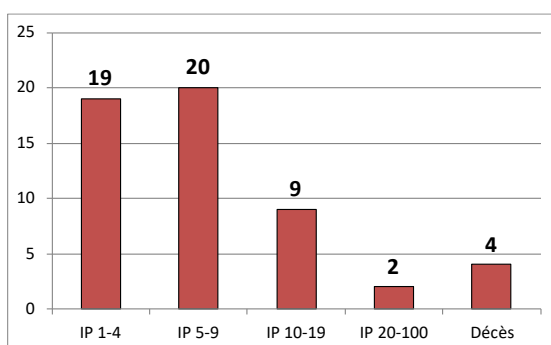

2. Nombre d'accidents du travail de 2015 par 100.000 ETP ayant entraîné le décès ou une incapacité permanente, selon l'âge

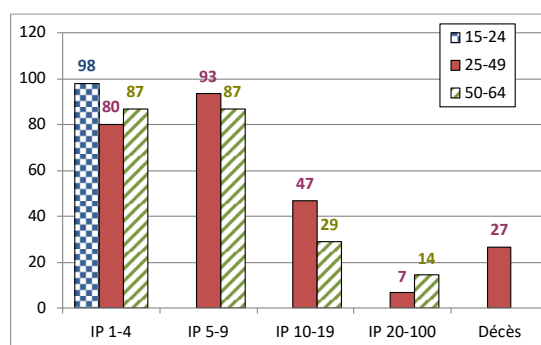

3. Nombre d'accidents du travail de 2015 par 100.000 ETP ayant entraîné le décès ou une incapacité permanente, selon la taille de l'entreprise

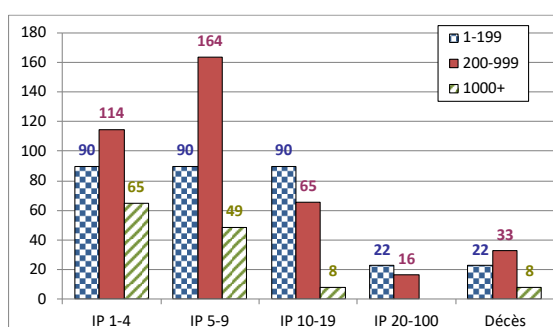

4. Les 6 causes les plus importantes (déviation) des accidents de 2015 ayant entraîné le décès ou une incapacité permanente : nombre des accidents par 100.000 ETP par type de cause, selon l'âge. (48 % des accidents)

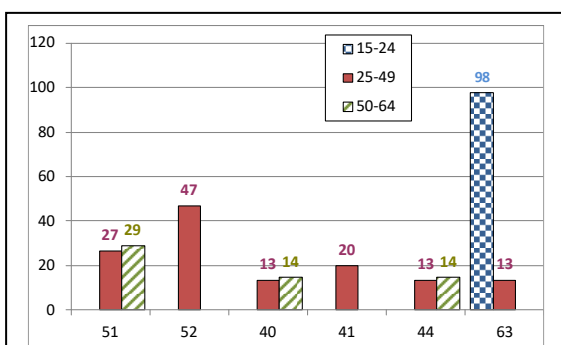

- 51: Chute de personne - de hauteur (13 %)
- 52: Glissade ou trébuchement avec chute, chute de personne - de plain-pied (11%)
- 40: Perte, totale ou partielle de contrôle de machine, moyen de transport - équipement de manutention, outil à main, objet, animal - non précisé (6 %)
- 41: Perte, totale ou partielle, de contrôle - de machine (y compris le démarrage intempestif) ainsi que de la matière travaillée par la machine (6 %)
- 44: Perte, totale ou partielle, de contrôle d'objet (porté, déplacé, manipulé, etc.) (6 %)
- 63: En étant attrapé, entraîné, par quelque chose ou par son élan (6 %)

5. Les 6 types d'accident les plus importants (contact-blessure) de 2015 ayant entraîné le décès ou une incapacité permanente: pourcentage de ces accidents types dans chaque classe de gravité (décès ou IP). (63 % des accidents)

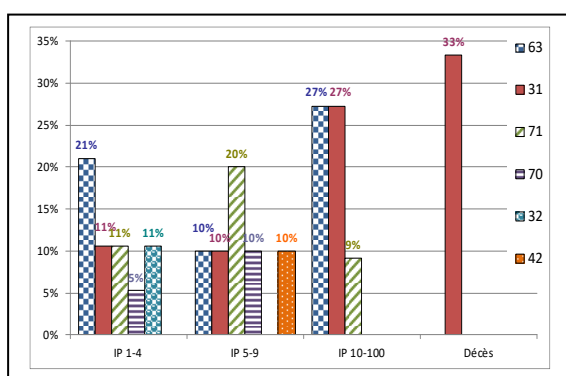

- 63 : Coincement, écrasement – entre (18 %)
- 31 : Mouvement vertical, écrasement sur, contre (résultat d'une chute) (16 %)
- 71 : Contrainte physique - sur le système musculo-squelettique (14 %)
- 70 : Contrainte physique du corps, contrainte psychique - non précisé (6 %)
- 32 : Mouvement horizontal, écrasement sur, contre (4 %)
- 42 : Heurt - par objet qui chute (4 %)