

Fiche sectorielle : Fabrication de produits en caoutchouc et en plastique - NACE 22 2015 - 2019 - Lieu de travail

Nombre d'accidents par an	2015*	2016	2017	2018	2019
Nombre d'accidents avec incapacité temporaire	474	507	481	492	538
Nombre d'accidents avec prévision d'incapacité permanente	81	89	81	91	86
Nombre d'accidents mortels	0	0	0	1	0
Nombre total d'accidents (y compris les accidents sans suites)	974	943	970	965	945

Nombre d'employeurs ou de travailleurs par an	2015	2016	2017	2018	2019
Nombre d'employeurs	510	501	500	496	494
Nombre de travailleurs (ETP)	19.261	19.275	19.305	19.511	20.470

1. Taux de fréquence

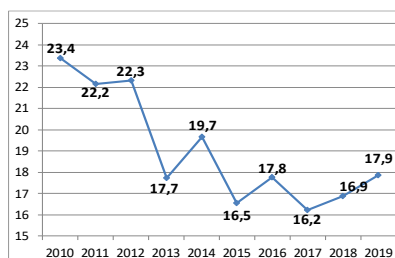

2. Taux de gravité réel

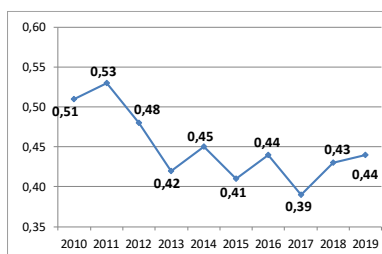

3. Taux de gravité global

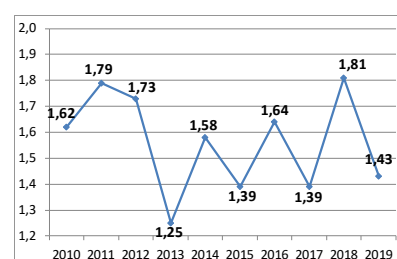

4. Nombre d'accidents avec plus de 30 jours d'incapacité temporaire par 1000 ETP, selon l'âge

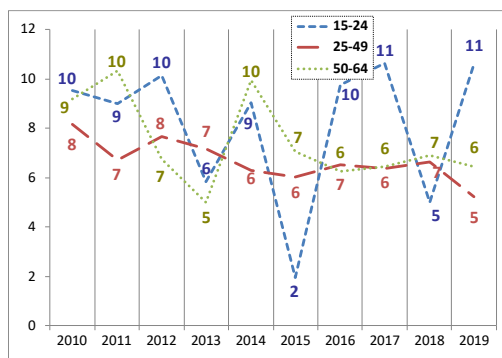

5. Nombre d'accidents avec plus de 30 jours d'incapacité temporaire par 1000 ETP, selon la taille de l'entreprise

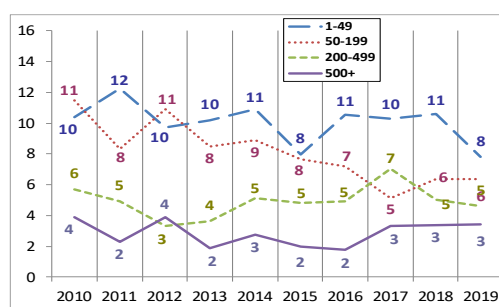

6. Evolution de 2010 à 2019 de l'indice de production industrielle, de l'emploi (ETP), du taux des accidents avec plus de 30 jours d'incapacité temporaire par 1000 ETP, du taux de fréquence et du taux de gravité réel (2010=100)

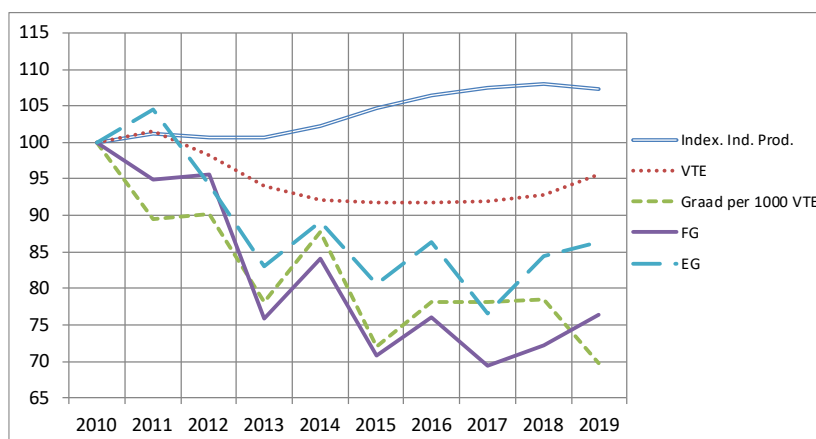

*Parmi les 974 accidents de 2015, 0 ont causé le décès de la victime et 30 accidents ont été réglés par entérinement ou par jugement avec un incapacité permanente définitive. Ces 30 accidents font l'objet d'une analyse au verso de la fiche.

Analyse des 30 accidents survenus en 2015 sur le lieu du travail, mortels ou réglés avec une incapacité permanente (situation mai 2021)

1. Nombre d'accidents du travail de 2015 ayant entraîné le décès ou une incapacité permanente (selon le taux d'IP)

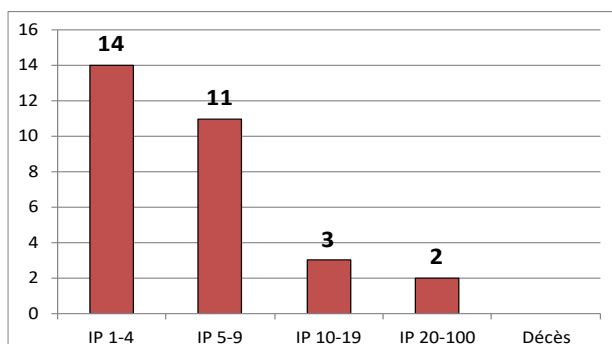

2. Nombre d'accidents du travail de 2015 par 100.000 ETP ayant entraîné le décès ou une incapacité permanente, selon l'âge

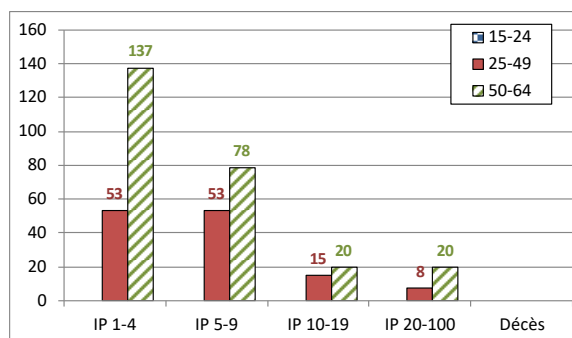

3. Nombre d'accidents du travail de 2015 par 100.000 ETP ayant entraîné le décès ou une incapacité permanente, selon la taille de l'entreprise

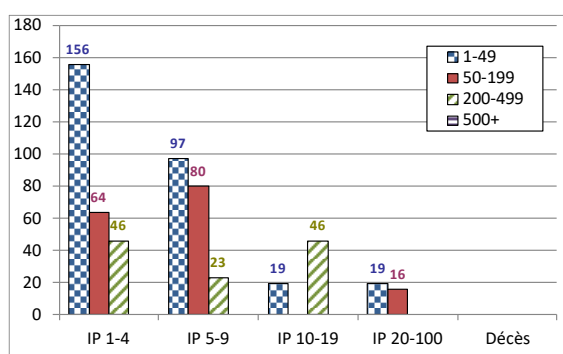

4. Les 6 causes les plus importantes (déviation) des accidents de 2015 ayant entraîné le décès ou une incapacité permanente : nombre des accidents par 100.000 ETP par type de cause, selon l'âge. (47 % des accidents)

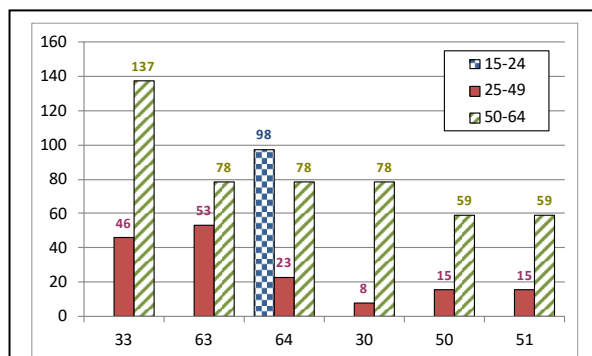

- 33 : Glissade, chute, effondrement d'agent matériel - supérieur (13 %)
- 63 : En étant attrapé, entraîné, par quelque chose ou par son élan (11 %)
- 64 : Mouvements non coordonnés, gestes intempestifs, inopportuns (8 %)
- 30 : Rupture, bris, éclatement, glissade, chute, effondrement d'agent matériel - non précisé (5 %)
- 50 : Glissade ou trébuchement avec chute, chute de personne - non précisé (5 %)
- 51 : Chute de personne - de hauteur (5 %)

5. Les 6 types d'accident les plus importants (contact-blessure) de 2015 ayant entraîné le décès ou une incapacité permanente: pourcentage de ces accidents types dans chaque classe de gravité (décès ou IP). (60 % des accidents)

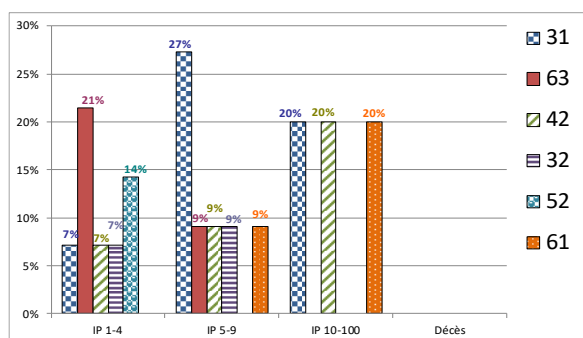

- 31 : Mouvement vertical, écrasement sur, contre (résultat d'une chute) (17 %)
- 63 : Coincement, écrasement - entre (13 %)
- 42 : Heurt - par objet qui chute (10 %)
- 32 : Mouvement horizontal, écrasement sur, contre (7 %)
- 52 : Contact avec agent matériel pointu (7 %)
- 61 : Coincement, écrasement - dans (7 %)