

Fiche sectorielle : Travail du bois et fabrication d'articles en bois et en liège, à l'exception des meubles; fabrication d'articles en vannerie et sparterie - NACE 16 2015- 2019 - Lieu de travail

Nombre d'accidents par an	2015*	2016	2017	2018	2019
Nombre d'accidents avec incapacité temporaire	360	359	373	376	344
Nombre d'accidents avec prévision d'incapacité permanente	74	75	78	82	72
Nombre d'accidents mortels	1	0	0	1	1
Nombre total d'accidents (y compris les accidents sans suites)	671	643	679	691	638

Nombre d'employeurs ou de travailleurs par an	2015	2016	2017	2018	2019
Nombre d'employeurs	599	597	588	567	554
Nombre de travailleurs (ETP)	8.223	8.349	8.570	8.582	10.948

1. Taux de fréquence

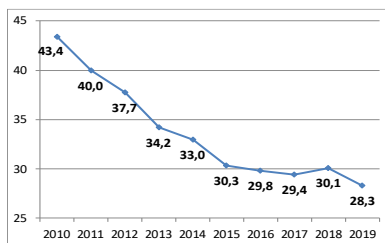

2. Taux de gravité réel

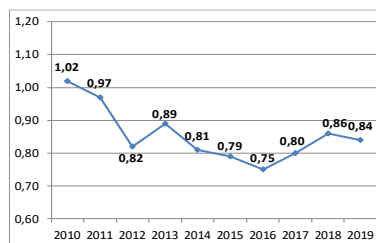

3. Taux de gravité global

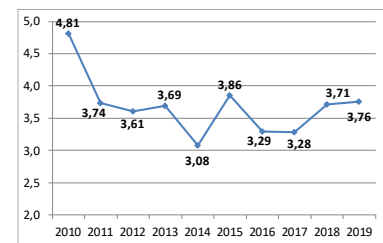

4. Nombre d'accidents avec plus de 30 jours d'incapacité temporaire par 1000 ETP, selon l'âge

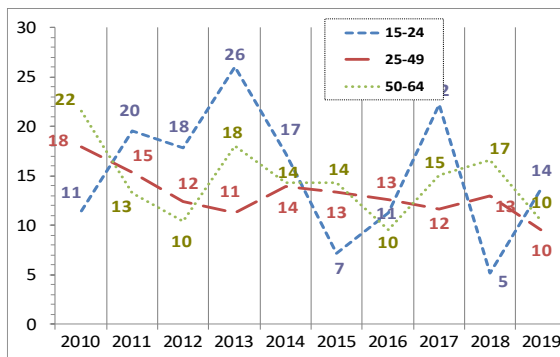

5. Nombre d'accidents avec plus de 30 jours d'incapacité temporaire par 1000 ETP, selon la taille de l'entreprise

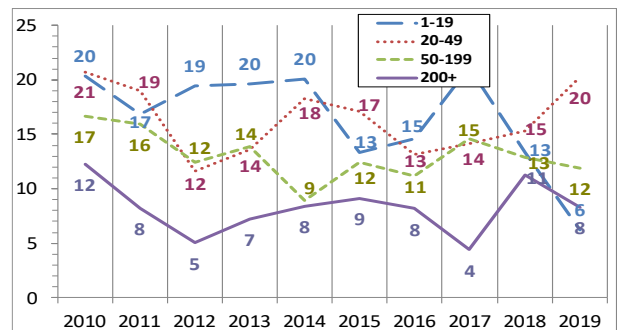

6. Evolution de 2010 à 2019 de l'indice de production industrielle, de l'emploi (ETP), du taux des accidents avec plus de 30 jours d'incapacité temporaire par 1000 ETP, du taux de fréquence et du taux de gravité réel (2010=100)

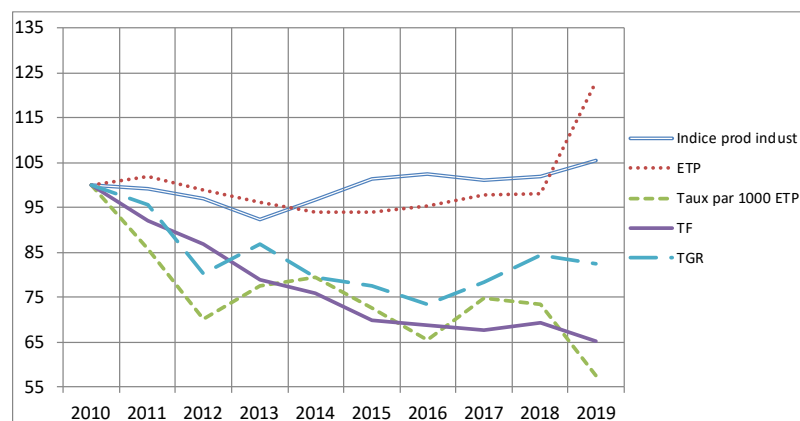

*Parmi les 671 accidents de 2015, 1 ont causé le décès de la victime et 30 accidents ont été réglés par entérinement ou par jugement avec un incapacité permanente définitive. Ces 31 accidents font l'objet d'une analyse au verso de la fiche.

Analyse des 31 accidents survenus en 2015 sur le lieu du travail, mortels ou réglés avec une incapacité permanente (situation mai 2021)

1. Nombre d'accidents du travail de 2015 ayant entraîné le décès ou une incapacité permanente (selon le taux d'IP)

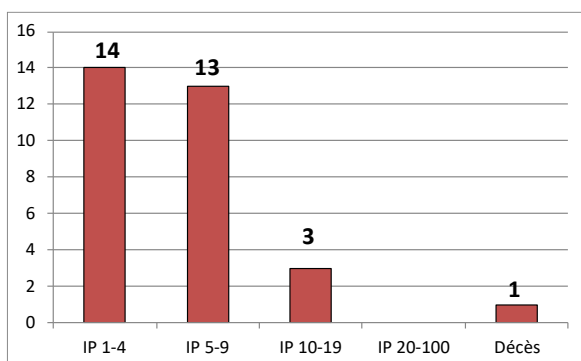

2. Nombre d'accidents du travail de 2015 par 100.000 ETP ayant entraîné le décès ou une incapacité permanente, selon l'âge

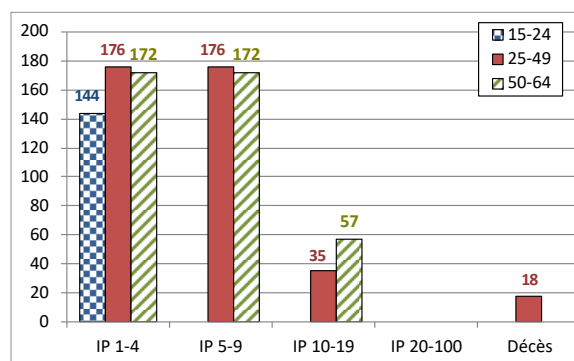

3. Nombre d'accidents du travail de 2015 par 100.000 ETP ayant entraîné le décès ou une incapacité permanente, selon la taille de l'entreprise

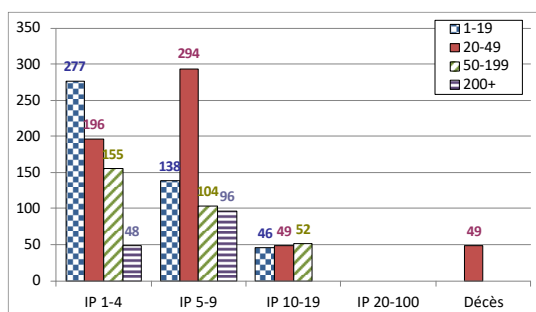

4. Les 6 causes les plus importantes (déviation) des accidents de 2015 ayant entraîné le décès ou une incapacité permanente : nombre des accidents par 100.000 ETP par type de cause, selon l'âge. (68 % des accidents)

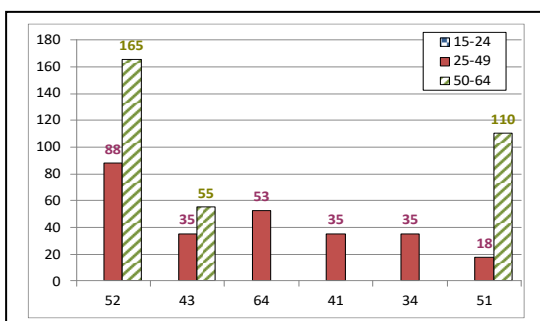

- 52 : Glissade ou trébuchement avec chute, chute de personne - de plain-pied (26 %)
- 43 : Perte, totale ou partielle, de contrôle d'outil à main ou de la matière travaillée par l'outil (10 %)
- 64 : Mouvements non coordonnés, gestes intempestifs, inopportuns (10 %)
- 41 : Perte, totale ou partielle de contrôle de machine ou de la matière travaillée par la machine (10 %)
- 34 : Glissade, chute, effondrement d'agent matériel - inférieur (6 %)
- 51 : Chute de personne - de hauteur (6 %)

5. Les 6 types d'accident les plus importants (contact-blessure) de 2015 ayant entraîné le décès ou une incapacité permanente: pourcentage de ces accidents types dans chaque classe de gravité (décès ou IP). (74 % des accidents)

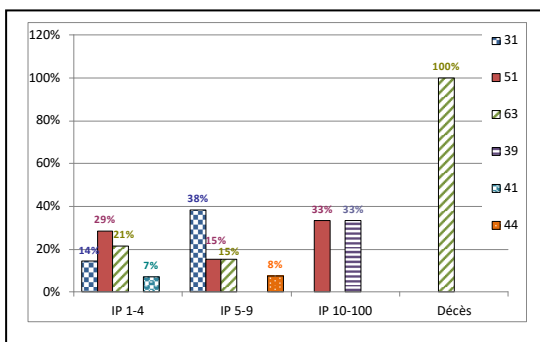

- 31 : Mouvement vertical, écrasement sur, contre (résultat d'une chute) (23 %)
- 51 : Contact avec Agent matériel coupant (couteau, lame) (23 %)
- 63 : Coincement, écrasement - entre (19 %)
- 39 : Autre contact - Modalité blessure connu du groupe 30 nlcd (3 %)
- 41 : Heurt - par objet projeté (3 %)
- 44 : Heurt - par objet y compris les véhicules - en rotation, mouvement, déplacement (3 %)