

Fiche sectorielle : Activités médico-sociales et sociales avec hébergement - NACE 87 2013 - 2017 - Lieu de travail

Nombre d'accidents par an	2013*	2014	2015	2016	2017
Nombre d'accidents avec incapacité temporaire	2.075	2.100	1.956	2.199	2.390
Nombre d'accidents avec prévision d'incapacité permanente	332	340	379	384	396
Nombre d'accidents mortels	0	0	0	0	1
Nombre total d'accidents (y compris les accidents sans suites)	4.746	4.801	4.827	5.040	5.532

Nombre d'employeurs ou de travailleurs par an	2013	2014	2015	2016	2017
Nombre d'employeurs	1.898	1.887	1.868	1.861	1.845
Nombre de travailleurs (ETP)	84.215	86.907	88.921	91.370	94.479

1. Taux de fréquence

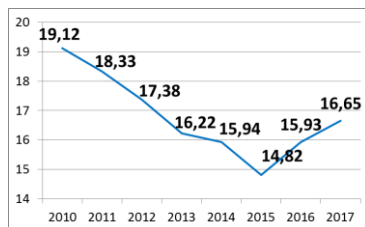

2. Taux de gravité réel

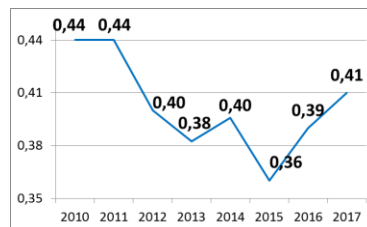

3. Taux de gravité global

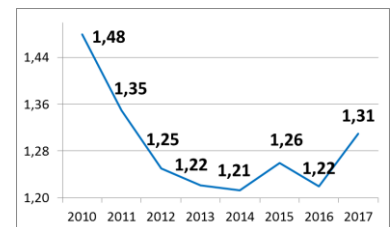

4. Nombre d'accidents avec plus de 30 jours d'incapacité temporaire par 1000 ETP, selon l'âge

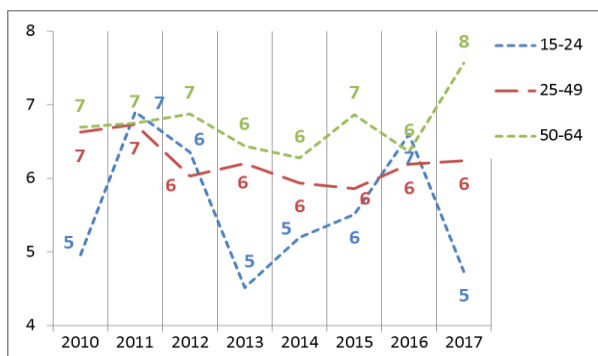

5. Nombre d'accidents avec plus de 30 jours d'incapacité temporaire par 1000 ETP, selon la taille de l'entreprise

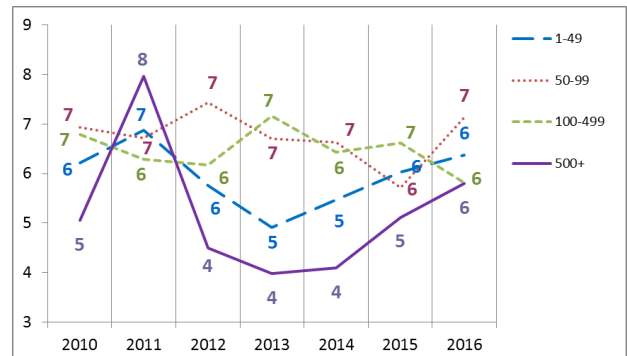

6. Evolution de 2010 à 2017 de l'emploi (ETP), du taux des accidents avec plus de 30 jours d'incapacité temporaire par 1000 ETP, du taux de fréquence et du taux de gravité réel (2010=100)

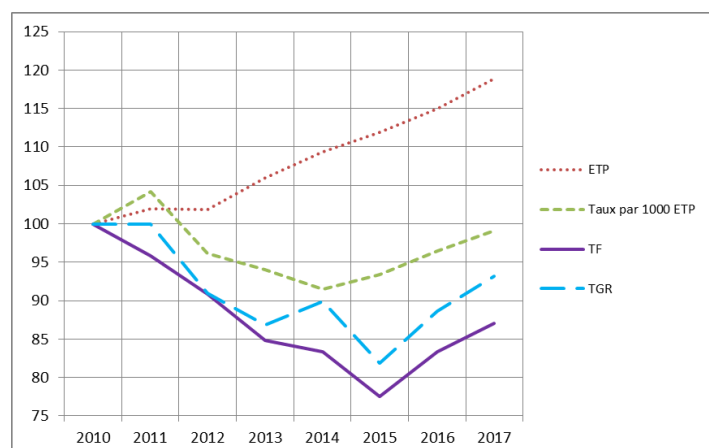

*Parmi les 4.746 accidents de 2013, 0 ont causé le décès de la victime et 87 accidents ont été réglés par entérinement ou par jugement avec un incapacité permanente définitive. Ces 87 accidents font l'objet d'une analyse au verso de la fiche.

Analyse des 87 accidents survenus en 2013 sur le lieu du travail, mortels ou réglés avec une incapacité permanente (situation février 2019)

1. Nombre d'accidents du travail de 2013 ayant entraîné le décès ou une incapacité permanente (selon le taux d'IP)

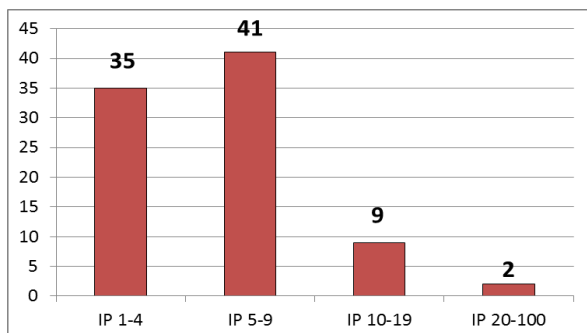

2. Nombre d'accidents du travail de 2013 par 100.000 ETP ayant entraîné le décès ou une incapacité permanente, selon l'âge

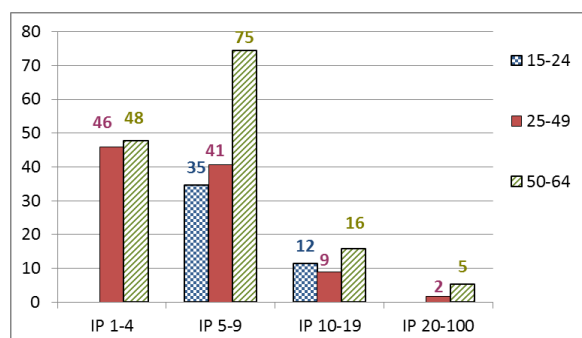

3. Nombre d'accidents du travail de 2013 par 100.000 ETP ayant entraîné le décès ou une incapacité permanente, selon la taille de l'entreprise

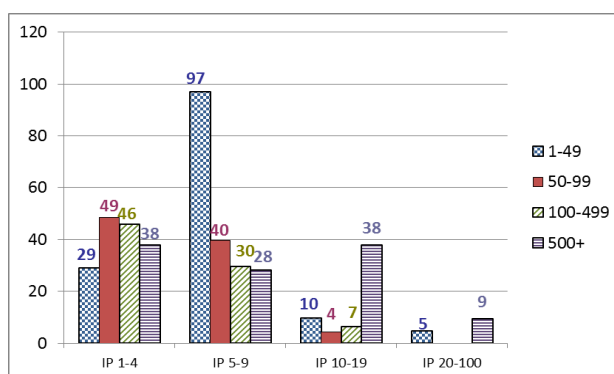

4. Les 6 causes les plus importantes (déviation) des accidents de 2013 ayant entraîné le décès ou une incapacité permanente : nombre des accidents par 100.000 ETP par type de cause, selon l'âge. (65 % des accidents)

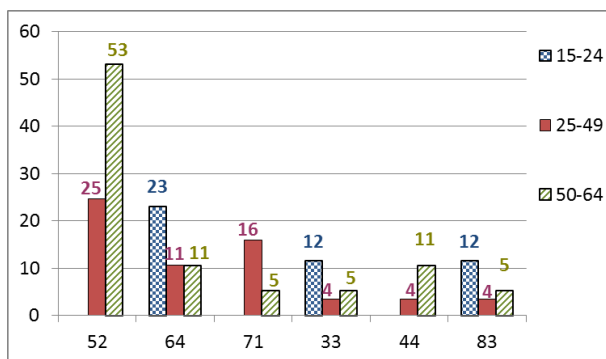

- 52 : Glissade ou trébuchement avec chute, chute de personne - de plain-pied (28 %)
- 64 : Mouvements non coordonnés, gestes intempestifs, inopportuns (12 %)
- 71 : En soulevant, en portant, en se levant (12 %)
- 33 : Glissade, chute, effondrement d'Agent matériel - supérieur (tombant sur la victime) (5 %)
- 44 : Perte, totale ou partielle de contrôle d'objet, porté, déplacé, manipulé etc. (5 %)
- 83 : Violence, agression, menace - provenant de personnes externes à l'entreprise envers les victimes dans le cadre de leur fonction (attaque de banque, chauffeurs de bus, etc.) (5 %)

5. Les 6 types d'accident les plus importants (contact-blessure) de 2013 ayant entraîné le décès ou une incapacité permanente: pourcentage de ces accidents types dans chaque classe de gravité (décès ou IP). (72 % des accidents)

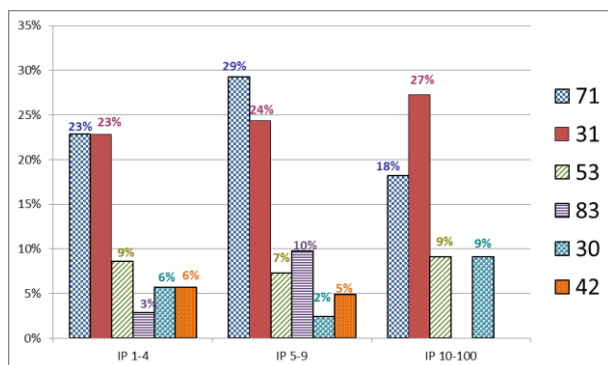

- 71 : Contrainte physique - sur le système musculo-squelettique (25 %)
- 31 : Mouvement vertical, écrasement sur, contre (résultat d'une chute) (24 %)
- 53 : Contact avec Agent matériel dur ou rugueux (8 %)
- 83 : Coup, coup de pied, coup de tête, étranglement (6 %)
- 30 : Ecrasement en mouvement vertical ou horizontal sur, contre un objet immobile (victime en mouvement)- non précisé (5 %)
- 42 : Heurt - par objet qui chute (5 %)