

## Fiche sectorielle : Restauration - NACE 56

### 2013 - 2017 - Lieu de travail

Nombre d'accidents par an	2013*	2014	2015	2016	2017
Nombre d'accidents avec incapacité temporaire	1.169	1.222	1.262	1.344	1.201
Nombre d'accidents avec prévision d'incapacité permanente	206	247	234	287	248
Nombre d'accidents mortels	0	1	1	1	3
Nombre total d'accidents (y compris les accidents sans suites)	2.491	2.560	2.672	2.820	2.686

Nombre d'employeurs ou de travailleurs par an	2013	2014	2015	2016	2017
Nombre d'employeurs	24.860	25.146	25.462	26.399	27.202
Nombre de travailleurs (ETP)	56.859	59.151	59.199	63.019	67.157

#### 1. Taux de fréquence

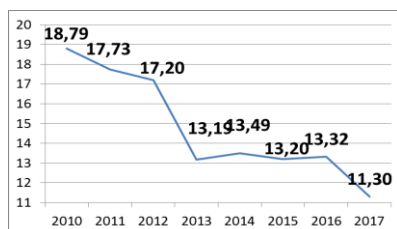

#### 2. Taux de gravité réel

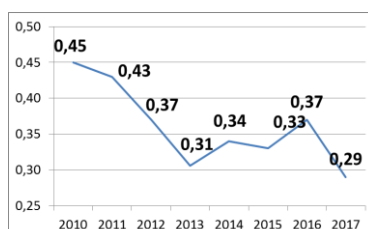

#### 3. Taux de gravité global

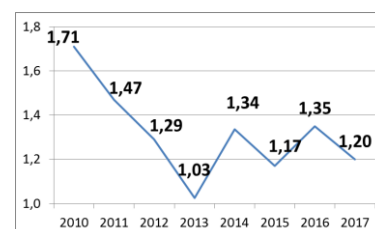

#### 4. Nombre d'accidents avec plus de 30 jours d'incapacité temporaire par 1000 ETP, selon l'âge

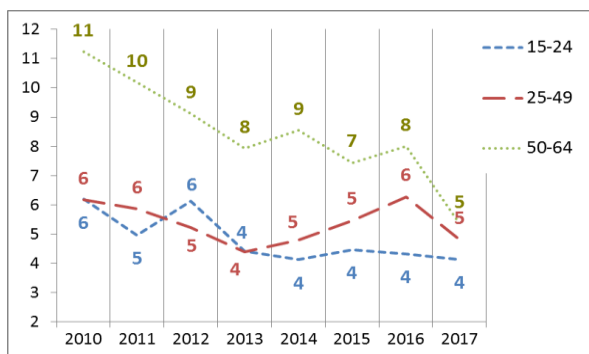

#### 5. Nombre d'accidents avec plus de 30 jours d'incapacité temporaire par 1000 ETP, selon la taille de l'entreprise

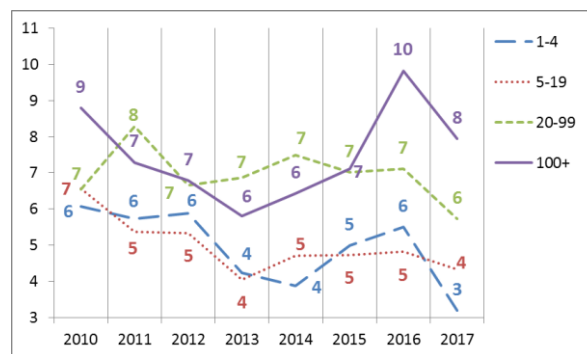

#### 6. Evolution de 2010 à 2017 de l'emploi (ETP), du taux des accidents avec plus de 30 jours d'incapacité temporaire par 1000 ETP, du taux de fréquence et du taux de gravité réel (2010=100)

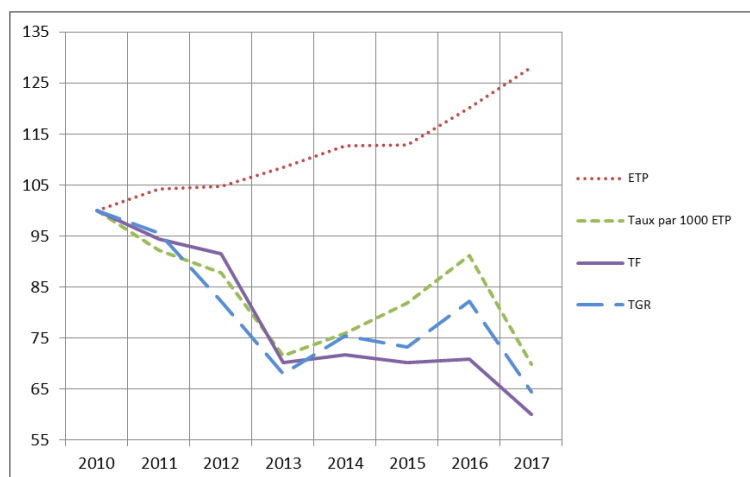

\*Parmi les 2.491 accidents de 2013, 0 ont causé le décès de la victime et 63 accidents ont été réglés par entérinement ou par jugement avec un incapacité permanente définitive. Ces 63 accidents font l'objet d'une analyse au verso de la fiche.

## Analyse des 63 accidents survenus en 2013 sur le lieu du travail, mortels ou réglés avec une incapacité permanente (situation février 2019)

**1. Nombre d'accidents du travail de 2013 ayant entraîné le décès ou une incapacité permanente (selon le taux d'IP)**

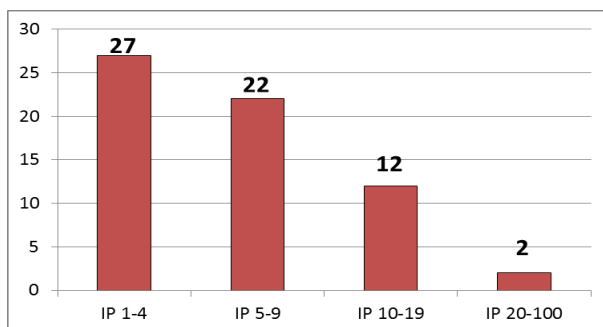

**2. Nombre d'accidents du travail de 2013 par 100.000 ETP ayant entraîné le décès ou une incapacité permanente, selon l'âge**

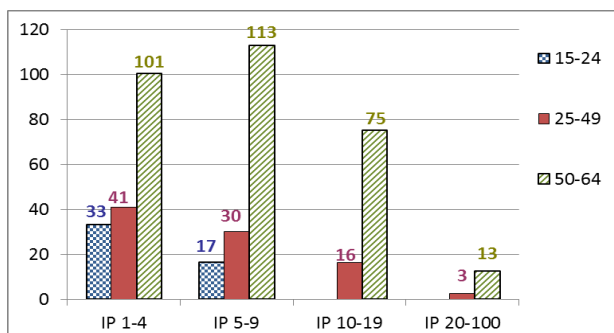

**3. Nombre d'accidents du travail de 2013 par 100.000 ETP ayant entraîné le décès ou une incapacité permanente, selon la taille de l'entreprise**

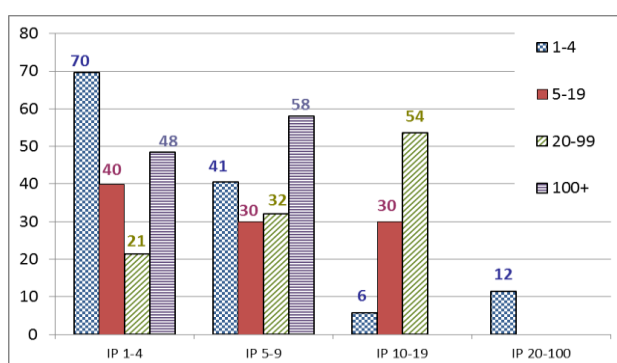

**4. Les 6 causes les plus importantes (déviation) des accidents de 2013 ayant entraîné le décès ou une incapacité permanente : nombre des accidents par 100.000 ETP par type de cause, selon l'âge. (63 % des accidents)**

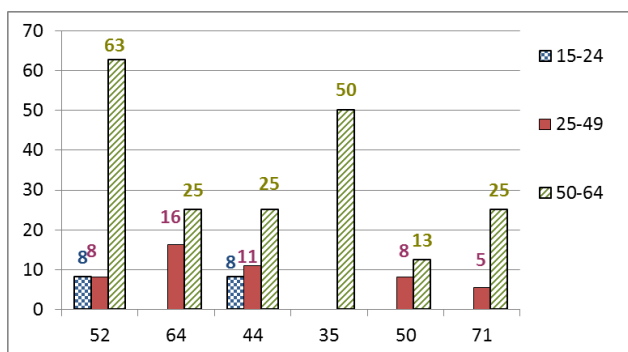

- 52 : Glissade ou trébuchement avec chute, chute de personne - de plain-pied (14 %)
- 64 : Mouvements non coordonnés, gestes intempestifs, inopportuns (13 %)
- 44 : Perte, totale ou partielle, de contrôle d'objet (porté, déplacé, manipulé, etc.) (11 %)
- 35 : Glissade, chute, effondrement d'Agent matériel - de plain-pied (10 %)
- 50 : Glissade ou trébuchement avec chute, chute de personne - Non précisé (8 %)
- 71 : En soulevant, en portant, en se levant (8 %)

**5. Les 6 types d'accident les plus importants (contact-blessure) de 2013 ayant entraîné le décès ou une incapacité permanente: pourcentage de ces accidents types dans chaque classe de gravité (décès ou IP). (67 % des accidents)**

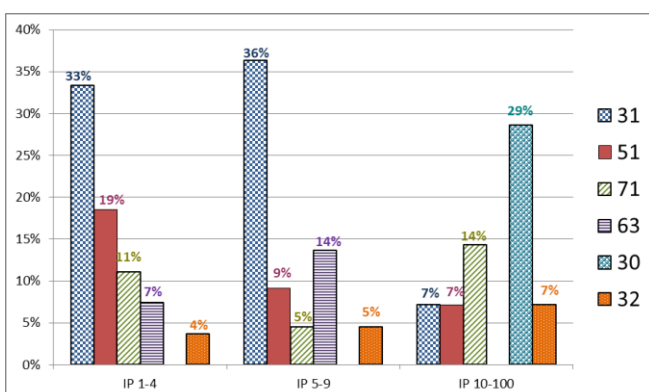

- 31 : Mouvement vertical, écrasement sur, contre (résultat d'une chute) (29 %)
- 51 : Contact avec Agent matériel coupant (couteau, lame) (13 %)
- 71 : Contrainte physique - sur le système musculo-squelettique (10 %)
- 63 : Coincement, écrasement - entre (8 %)
- 30 : Ecrasement en mouvement vertical ou horizontal sur, contre un objet immobile (victime en mouvement)- non précisé (3 %)
- 32 : Mouvement horizontal, écrasement sur, contre (5 %)