

Fiche sectorielle : Activités de poste et de courrier - NACE 53

2013 - 2017 - Lieu de travail

Nombre d'accidents par an	2013*	2014	2015	2016	2017
Nombre d'accidents avec incapacité temporaire	583	481	432	481	513
Nombre d'accidents avec prévision d'incapacité permanente	136	98	113	121	110
Nombre d'accidents mortels	1	0	0	1	1
Nombre total d'accidents (y compris les accidents sans suites)	1.108	977	889	1.120	1.196

Nombre d'employeurs ou de travailleurs par an	2013	2014	2015	2016	2017
Nombre d'employeurs	640	620	636	702	792
Nombre de travailleurs (ETP)	16.498	16.714	17.251	18.042	19.224

1. Taux de fréquence

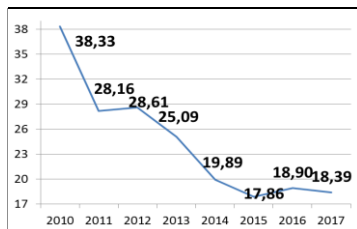

2. Taux de gravité réel

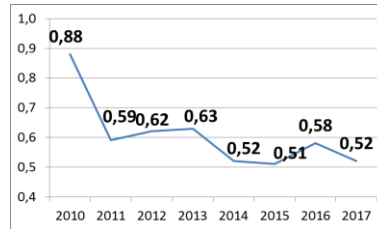

3. Taux de gravité global

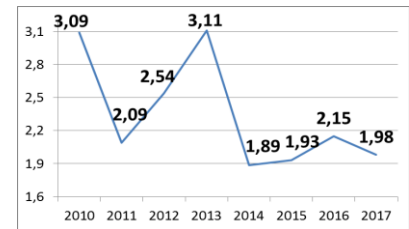

4. Nombre d'accidents avec plus de 30 jours d'incapacité temporaire par 1000 ETP, selon l'âge

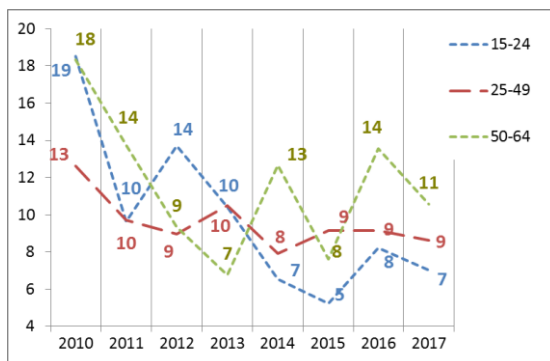

5. Nombre d'accidents avec plus de 30 jours d'incapacité temporaire par 1000 ETP, selon la taille de l'entreprise

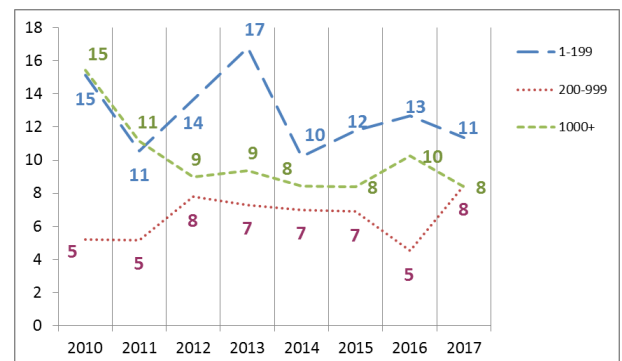

6. Evolution de 2010 à 2017 de l'emploi (ETP), du taux des accidents avec plus de 30 jours d'incapacité temporaire par 1000 ETP, du taux de fréquence et du taux de gravité réel (2010=100)

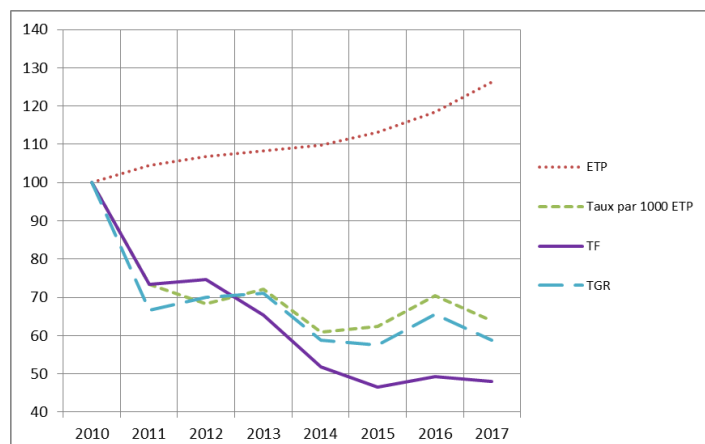

*Parmi les 1.108 accidents de 2013, 1 a causé le décès de la victime et 38 accidents ont été réglés par entérinement ou par jugement avec un incapacité permanente définitive. Ces 39 accidents font l'objet d'une analyse au verso de la fiche.

Analyse des 39 accidents survenus en 2013 sur le lieu du travail, mortels ou réglés avec une incapacité permanente (situation février 2019)

1. Nombre d'accidents du travail de 2013 ayant entraîné le décès ou une incapacité permanente (selon le taux d'IP)

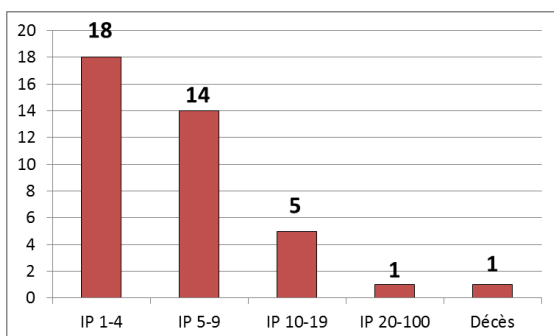

2. Nombre d'accidents du travail de 2013 par 100.000 ETP ayant entraîné le décès ou une incapacité permanente, selon l'âge

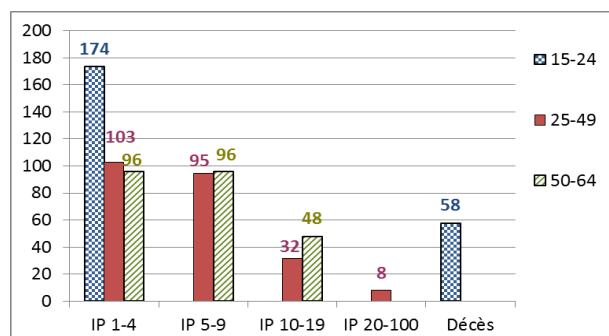

3. Nombre d'accidents du travail de 2013 par 100.000 ETP ayant entraîné le décès ou une incapacité permanente, selon la taille de l'entreprise

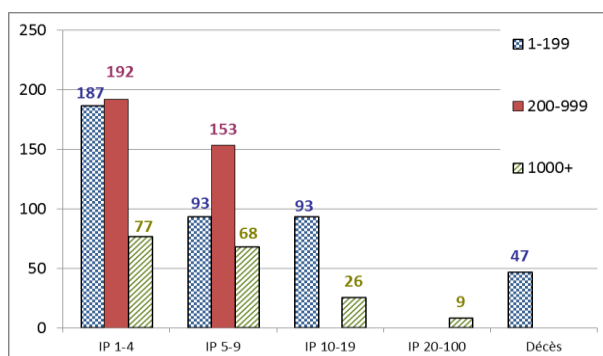

4. Les 6 causes les plus importantes (déviation) des accidents de 2013 ayant entraîné le décès ou une incapacité permanente : nombre des accidents par 100.000 ETP par type de cause, selon l'âge. (74 % des accidents)

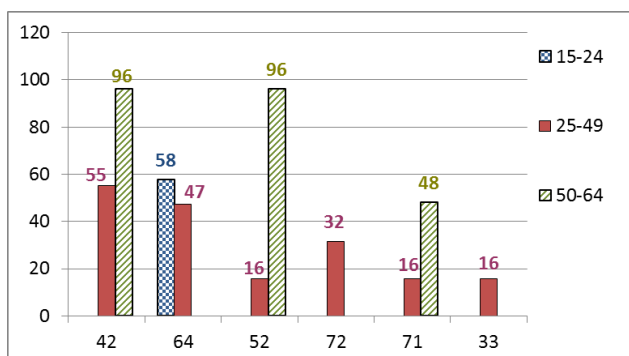

- 42 : Perte, totale ou partielle, de contrôle de moyen de transport - d'équipement de manutention (motorisé ou non) (23 %)
- 64 : Mouvements non coordonnés, gestes intempestifs, inopportuns (18 %)
- 52 : Glissade ou trébuchement avec chute, chute de personne - de plain-pied (10 %)
- 72 : En poussant, en tractant (10 %)
- 71 : En soulevant, en portant, en se levant (8 %)
- 33 : Glissade, chute, effondrement d'Agent matériel - supérieur (tombant sur la victime) (5 %)

5. Les 6 types d'accident les plus importants (contact-blessure) de 2013 ayant entraîné le décès ou une incapacité permanente: pourcentage de ces accidents types dans chaque classe de gravité (décès ou IP). (79 % des accidents)

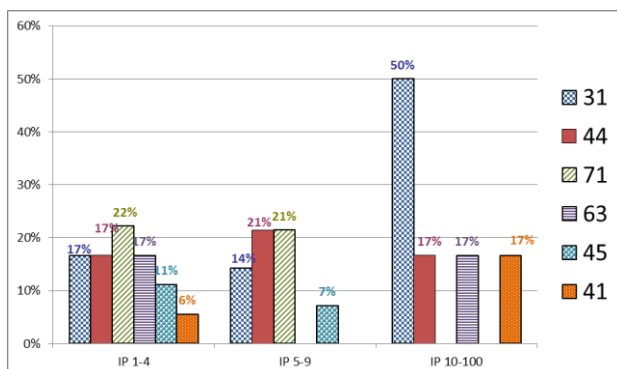

- 31 : Mouvement vertical, écrasement sur, contre (résultat d'une chute) (21 %)
- 44 : Heurt par objet y compris les véhicules - en rotation, mouvement, déplacement (18 %)
- 71 : Contrainte physique - sur le système musculo-squelettique (18 %)
- 63 : Coincement, écrasement - entre (10 %)
- 45 : Collision avec un objet y compris les véhicules - collision avec une personne (la victime est en mouvement) (8 %)
- 41 : Heurt - par objet projeté (5 %)