

Fiche sectorielle : Transports terrestres et transport par conduites - NACE 49 2013 - 2017 - Lieu de travail

Nombre d'accidents par an	2013*	2014	2015	2016	2017
Nombre d'accidents avec incapacité temporaire	2.715	2.483	2.520	2.566	2.691
Nombre d'accidents avec prévision d'incapacité permanente	792	781	782	815	883
Nombre d'accidents mortels	13	6	10	11	7
Nombre total d'accidents (y compris les accidents sans suites)	5.075	4.736	4.693	4.914	5.162

Nombre d'employeurs ou de travailleurs par an	2013	2014	2015	2016	2017
Nombre d'employeurs	5.660	5.574	5.536	5.828	6.053
Nombre de travailleurs (ETP)	66.703	67.435	68.785	70.404	72.950

1. Taux de fréquence

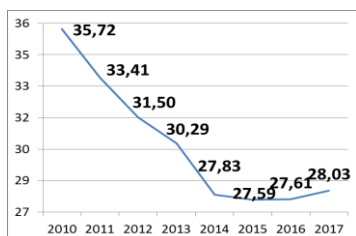

2. Taux de gravité réel

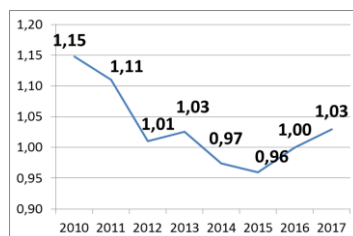

3. Taux de gravité global

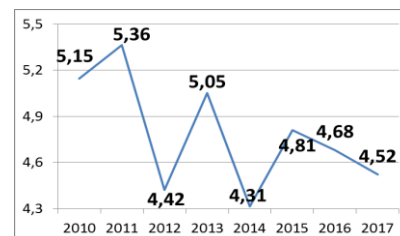

4. Nombre d'accidents avec plus de 30 jours d'incapacité temporaire par 1000 ETP, selon l'âge

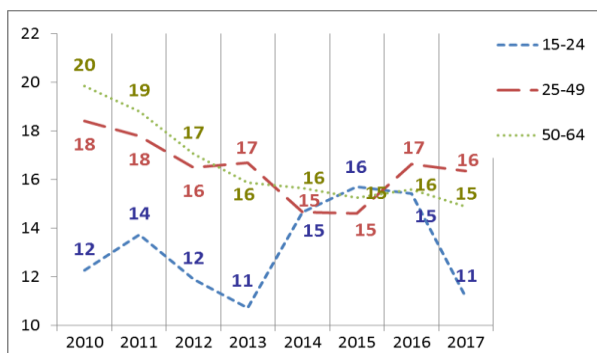

5. Nombre d'accidents avec plus de 30 jours d'incapacité temporaire par 1000 ETP, selon la taille de l'entreprise

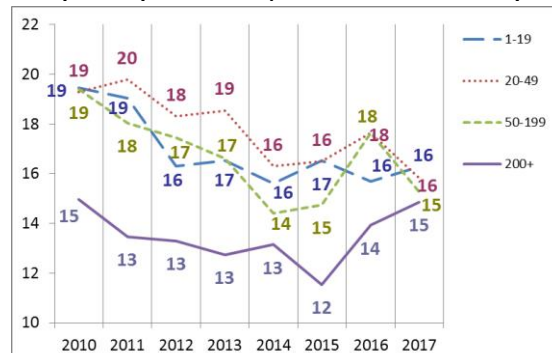

6. Evolution de 2010 à 2017 de l'emploi (ETP), du taux des accidents avec plus de 30 jours d'incapacité temporaire par 1000 ETP, du taux de fréquence et du taux de gravité réel (2010=100)

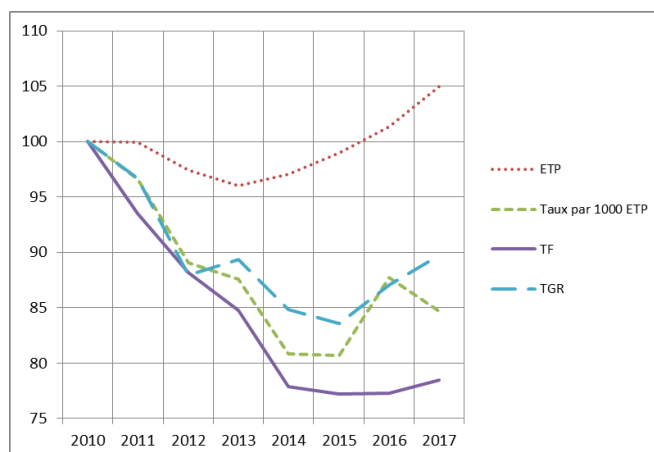

*Parmi les 5.075 accidents de 2013, 14 ont causé le décès de la victime et 307 accidents ont été réglés par entérinement ou par jugement avec un incapacité permanente définitive. Ces 321 accidents font l'objet d'une analyse au verso de la fiche.

Analyse des 321 accidents survenus en 2013 sur le lieu du travail, mortels ou réglés avec une incapacité permanente (situation février 2019)

1. Nombre d'accidents du travail de 2013 ayant entraîné le décès ou une incapacité permanente (selon le taux d'IP)

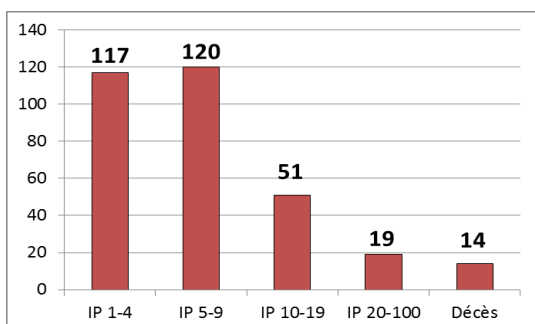

2. Nombre d'accidents du travail de 2013 par 100.000 ETP ayant entraîné le décès ou une incapacité permanente, selon l'âge

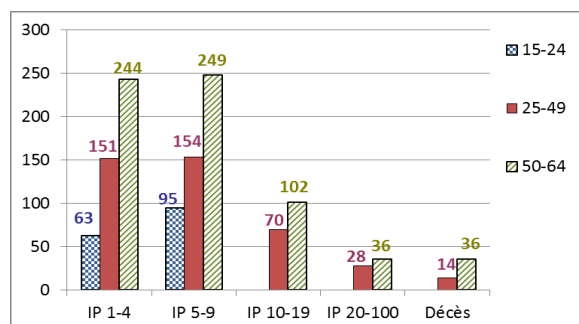

3. Nombre d'accidents du travail de 2013 par 100.000 ETP ayant entraîné le décès ou une incapacité permanente, selon la taille de l'entreprise

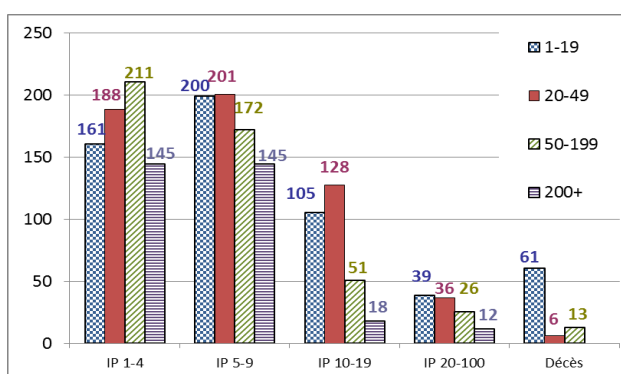

4. Les 6 causes les plus importantes (déviation) des accidents de 2013 ayant entraîné le décès ou une incapacité permanente : nombre des accidents par 100.000 ETP par type de cause, selon l'âge. (57 % des accidents)

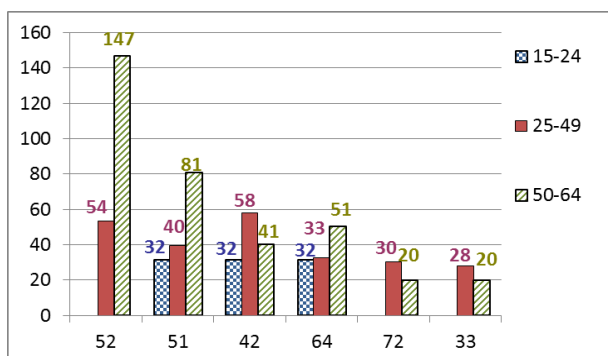

52 : Glissade ou trébuchement avec chute, chute de personne - de plain-pied (17 %)

51 : Chute de personne - de hauteur (11 %)

42 : Perte, totale ou partielle, de contrôle de moyen de transport - d'équipement de manutention (motorisé ou non) (11 %)

64 : Mouvements non coordonnés, gestes intempestifs, inopportuns (8%)

72 : En poussant, en tractant (5 %)

33 : Glissade, chute, effondrement d'Agent matériel - supérieur (tombant sur la victime) (5 %)

5. Les 6 types d'accident les plus importants (contact-blessure) de 2013 ayant entraîné le décès ou une incapacité permanente: pourcentage de ces accidents types dans chaque classe de gravité (décès ou IP). (68 % des accidents)

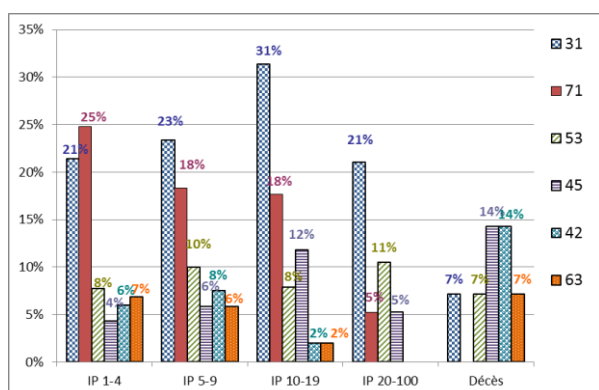

31 : Mouvement vertical, écrasement sur, contre (résultat d'une chute) (23 %)

71 : Contrainte physique - sur le système musculo-squelettique (19 %)

53 : Contact avec agent matériel dur ou rugueux (9 %)

45 : Collision avec un objet y compris les véhicules - collision avec une personne (la victime est en mouvement) (7 %)

42 : Heurt - par objet qui chute (5 %)

63 : Coincement, écrasement - entre (5 %)