

## Fiche sectorielle : Commerce de gros, à l'exception des véhicules automobiles et des motocycles - NACE 46

### 2013 - 2017 - Lieu de travail

Nombre d'accidents par an	2013*	2014	2015	2016	2017
Nombre d'accidents avec incapacité temporaire	2.847	2.666	2.521	2.575	2.582
Nombre d'accidents avec prévision d'incapacité permanente	613	583	589	593	619
Nombre d'accidents mortels	1	0	4	4	5
Nombre total d'accidents (y compris les accidents sans suites)	5.428	5.170	5.085	5.165	5.047

Nombre d'employeurs ou de travailleurs par an	2013	2014	2015	2016	2017
Nombre d'employeurs	18.910	18.641	18.048	18.050	18.007
Nombre de travailleurs (ETP)	174.366	171.874	170.488	171.122	171.358

#### 1. Taux de fréquence

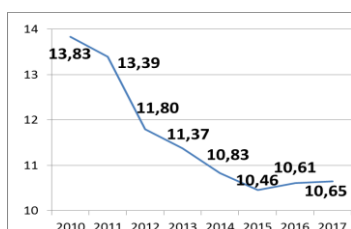

#### 2. Taux de gravité réel

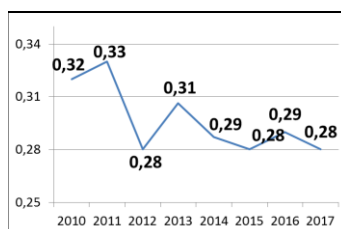

#### 3. Taux de gravité global

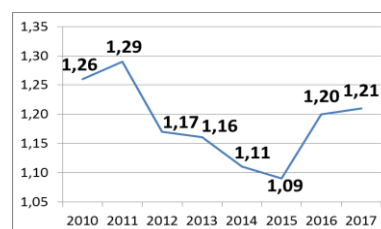

#### 4. Nombre d'accidents avec plus de 30 jours d'incapacité temporaire par 1000 ETP, selon l'âge

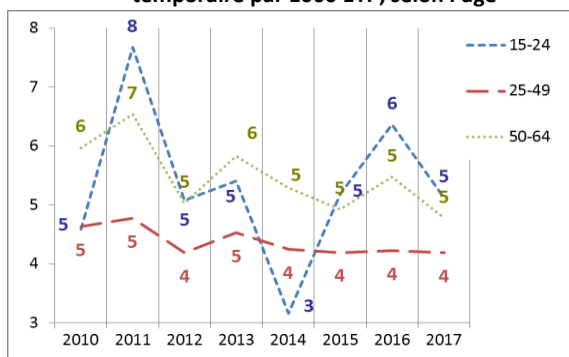

#### 5. Nombre d'accidents avec plus de 30 jours d'incapacité temporaire par 1000 ETP, selon la taille de l'entreprise

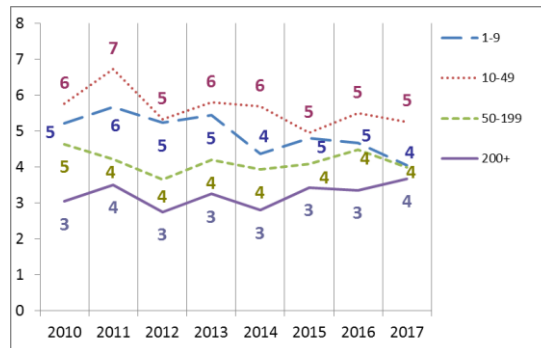

#### 6. Evolution de 2010 à 2017 de l'emploi (ETP), du taux des accidents avec plus de 30 jours d'incapacité temporaire par 1000 ETP, du taux de fréquence et du taux de gravité réel (2010=100)

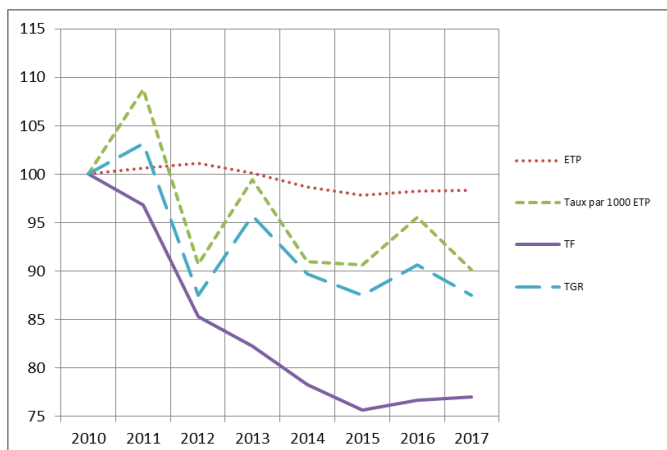

\*Parmi les 5.428 accidents de 2013, 1 a causé le décès de la victime et 257 accidents ont été réglés par entérinement ou par jugement avec un incapacité permanente définitive. Ces 258 accidents font l'objet d'une analyse au verso de la fiche.

## Analyse des 258 accidents survenus en 2013 sur le lieu du travail, mortels ou réglés avec une incapacité permanente (situation février 2019)

1. Nombre d'accidents du travail de 2013 ayant entraîné le décès ou une incapacité permanente (selon le taux d'IP)

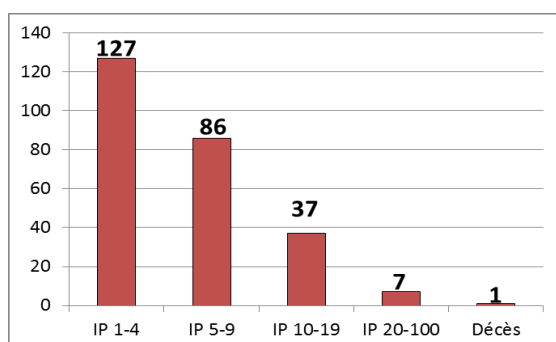

2. Nombre d'accidents du travail de 2013 par 100.000 ETP ayant entraîné le décès ou une incapacité permanente, selon l'âge

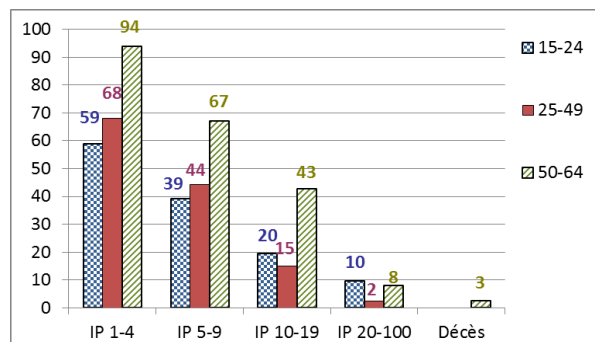

3. Nombre d'accidents du travail de 2013 par 100.000 ETP ayant entraîné le décès ou une incapacité permanente, selon la taille de l'entreprise

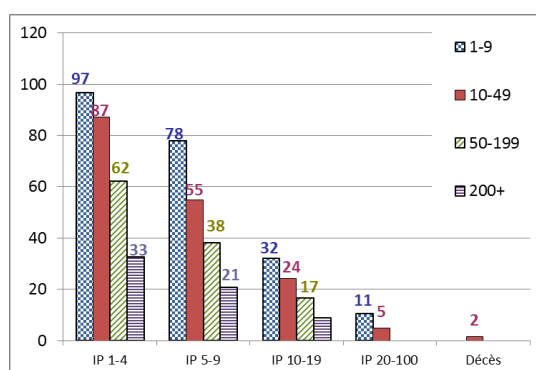

4. Les 6 causes les plus importantes (déviation) des accidents de 2013 ayant entraîné le décès ou une incapacité permanente : nombre des accidents par 100.000 ETP par type de cause, selon l'âge. (46 % des accidents)

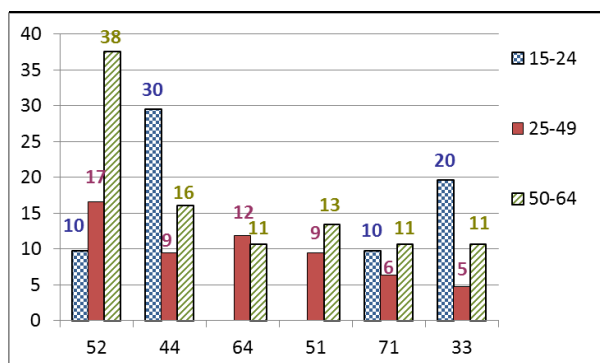

- 52 : Glissade ou trébuchement avec chute, chute de personne - de plain-pied (14 %)
- 44 : Perte, totale ou partielle de contrôle d'objet, porté, déplacé, manipulé etc. (8 %)
- 64 : Mouvements non coordonnés, gestes intempestifs, inopportuns (7 %)
- 51 : Chute de personne - de hauteur (7 %)
- 71 : En soulevant, en portant, en se levant (5 %)
- 33 : Glissade, chute, effondrement d'Agent matériel - supérieur (tombant sur la victime) (5 %)

5. Les 6 types d'accident les plus importants (contact-blessure) de 2013 ayant entraîné le décès ou une incapacité permanente: pourcentage de ces accidents types dans chaque classe de gravité (décès ou IP) (62 % des accidents)

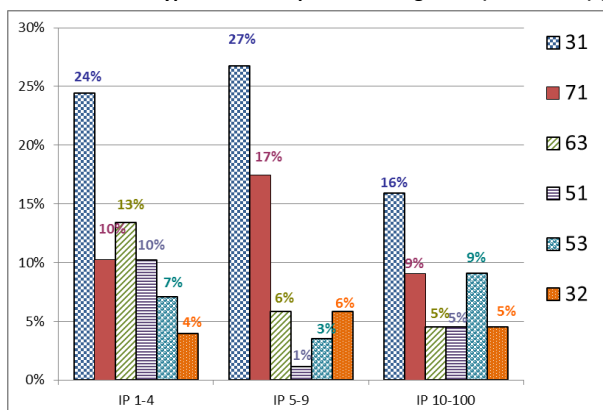

- 31 : Mouvement vertical, écrasement sur, contre (résultat d'une chute) (24 %)
- 71 : Contrainte physique - sur le système musculo-squelettique (12 %)
- 63 : Coincement, écrasement – entre (9 %)
- 51 : Contact avec agent matériel coupant (couteau, lame) (6 %)
- 53 : Contact avec agent matériel dur ou rugueux (6 %)
- 32 : Mouvement horizontal, écrasement sur, contre (5 %)