

## Fiche sectorielle : Travaux de construction spécialisés - NACE 43 2013 - 2017 - Lieu de travail

Nombre d'accidents par an	2013*	2014	2015	2016	2017
Nombre d'accidents avec incapacité temporaire	5.387	5.054	4.738	4.634	4.518
Nombre d'accidents avec prévision d'incapacité permanente	1.198	1.199	1.201	1.210	1.159
Nombre d'accidents mortels	7	10	7	12	8
Nombre total d'accidents (y compris les accidents sans suites)	9.655	8.973	8.565	8.556	8.345

Nombre d'employeurs ou de travailleurs par an	2013	2014	2015	2016	2017
Nombre d'employeurs	24.135	23.486	23.034	23.377	24.007
Nombre de travailleurs (ETP)	94.177	94.656	94.269	96.464	97.368

### 1. Taux de fréquence

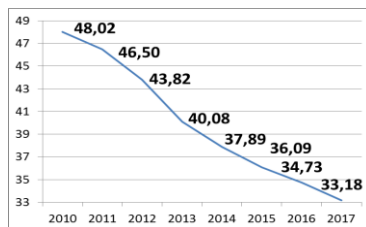

### 2. Taux de gravité réel

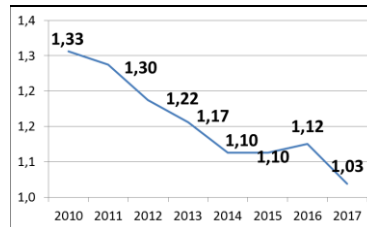

### 3. Taux de gravité global

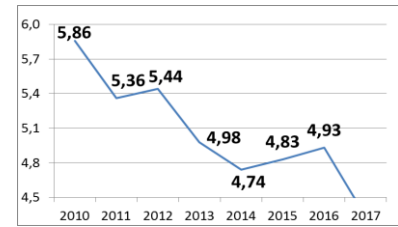

### 4. Nombre d'accidents avec plus de 30 jours d'incapacité temporaire par 1000 ETP, selon l'âge

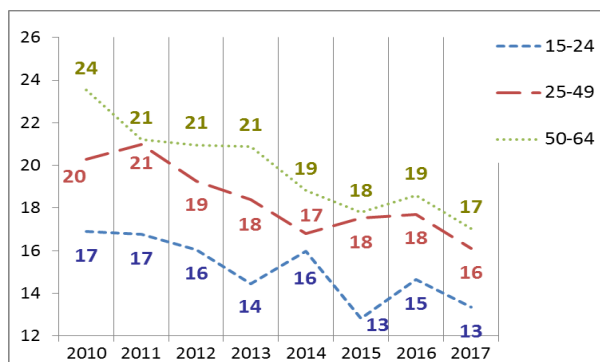

### 5. Nombre d'accidents avec plus de 30 jours d'incapacité temporaire par 1000 ETP, selon la taille de l'entreprise

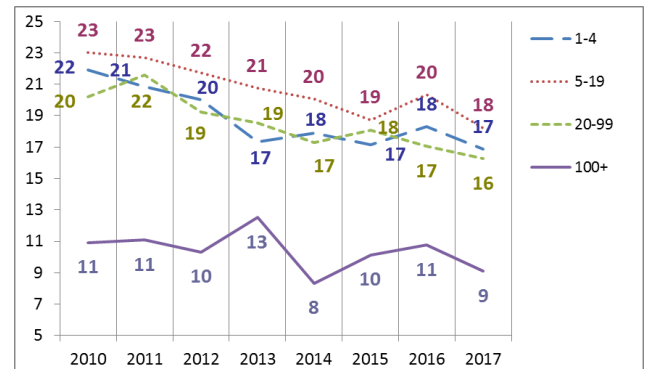

### 6. Evolution de 2010 à 2017 de l'indice de production industrielle, de l'emploi (ETP), du taux des accidents avec plus de 30 jours d'incapacité temporaire par 1000 ETP, du taux de fréquence et du taux de gravité réel (2010=100)

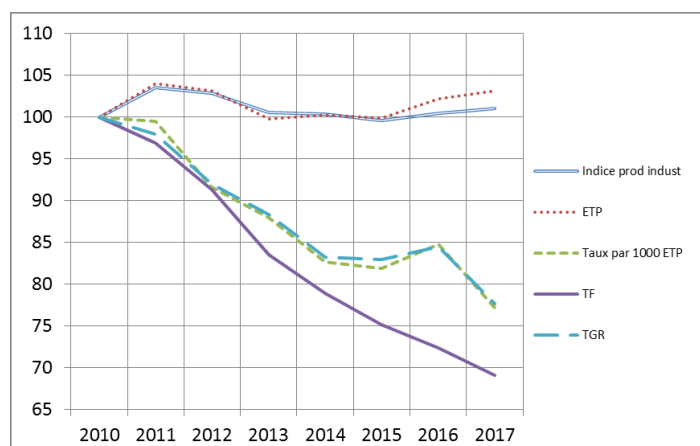

\*Parmi les 9.655 accidents de 2013, 7 ont causé le décès de la victime et 518 accidents ont été réglés par entérinement ou par jugement avec un incapacité permanente définitive. Ces 525 accidents font l'objet d'une analyse au verso de la fiche.

## Analyse des 525 accidents survenus en 2013 sur le lieu du travail, mortels ou réglés avec une incapacité permanente (situation février 2019)

**1. Nombre d'accidents du travail de 2013 ayant entraîné le décès ou une incapacité permanente (selon le taux d'IP)**

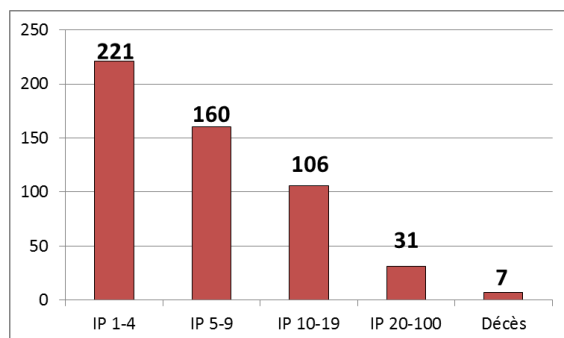

**2. Nombre d'accidents du travail de 2013 par 100.000 ETP ayant entraîné le décès ou une incapacité permanente, selon l'âge**

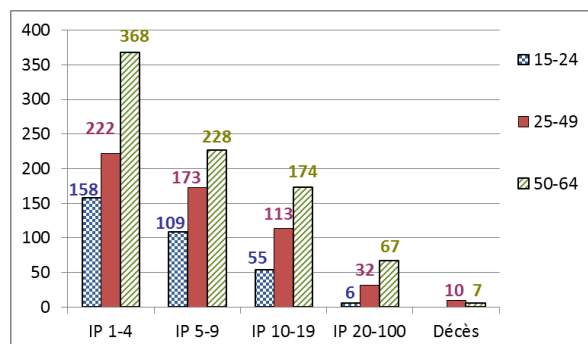

**3. Nombre d'accidents du travail de 2013 par 100.000 ETP ayant entraîné le décès ou une incapacité permanente, selon la taille de l'entreprise**

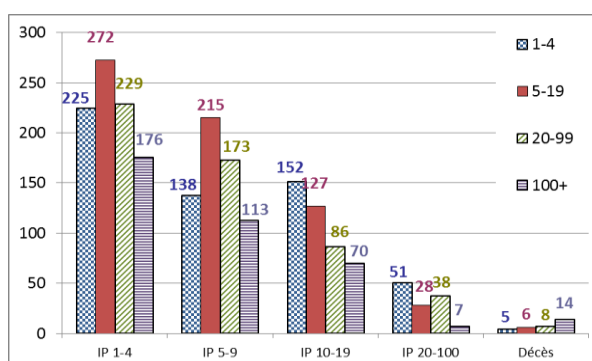

**4. Les 6 causes les plus importantes (déviation) des accidents de 2013 ayant entraîné le décès ou une incapacité permanente : nombre des accidents par 100.000 ETP par type de cause, selon l'âge. (56 % des accidents)**

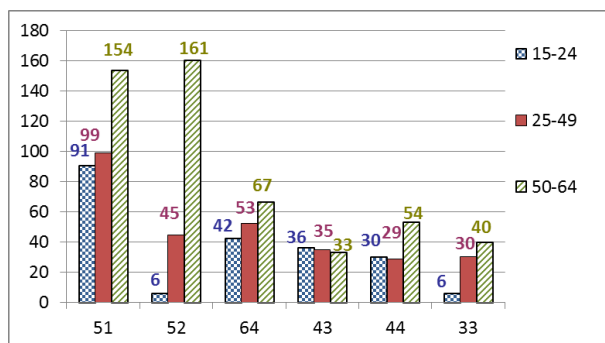

- 51 : Chute de personne - de hauteur (19 %)
- 52 : Glissade ou trébuchement avec chute, chute de personne - de plain-pied (10 %)
- 64 : Mouvements non coordonnés, gestes intempestifs, inopportuns (10 %)
- 43 : Perte, totale ou partielle, de contrôle d'outil à main (motorisé ou non) ainsi que de la matière travaillée par l'outil (6 %)
- 44 : Perte, totale ou partielle, de contrôle d'objet (porté, déplacé, manipulé, etc.) (6 %)
- 33 : Glissade, chute, effondrement d'Agent matériel - supérieur (tombant sur la victime) (5 %)

**5. Les 6 types d'accident les plus importants (contact-blessure) de 2013 ayant entraîné le décès ou une incapacité permanente: pourcentage de ces accidents types dans chaque classe de gravité (décès ou IP). (68 % des accidents)**

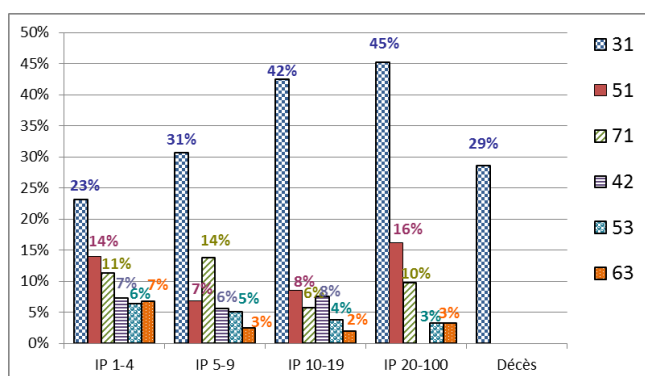

- 31 : Mouvement vertical, écrasement sur, contre (résultat d'une chute) (31 %)
- 51 : Contact avec Agent matériel coupant (couteau, lame) (11 %)
- 71 : Contrainte physique - sur le système musculo-squelettique (11 %)
- 42 : Heurt - par objet qui chute (6 %)
- 53 : Contact avec Agent matériel dur ou rugueux (5 %)
- 63 : Coincement, écrasement - entre (4 %)