

## Fiche sectorielle : Travaux de menuiserie - NACE 43.320

### 2013 - 2017 - Lieu de travail

Nombre d'accidents par an	2013*	2014	2015	2016	2017
Nombre d'accidents avec incapacité temporaire	1.192	1.102	1.046	1.022	1.031
Nombre d'accidents avec prévision d'incapacité permanente	243	227	220	241	228
Nombre d'accidents mortels	1	0	0	0	0
Nombre total d'accidents (y compris les accidents sans suites)	2.002	1.859	1.769	1.763	1.779

Nombre d'employeurs ou de travailleurs par an	2013	2014	2015	2016	2017
Nombre d'employeurs	4.552	4.443	4.366	4.385	4.428
Nombre de travailleurs (ETP)	16.642	16.564	16.572	16.995	16.869

#### 1. Taux de fréquence

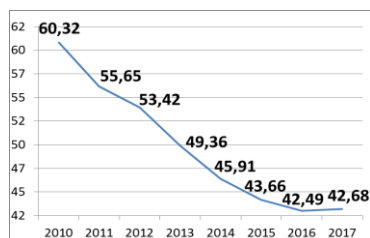

#### 2. Taux de gravité réel

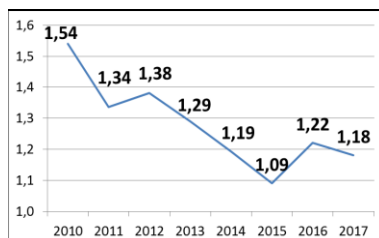

#### 3. Taux de gravité global

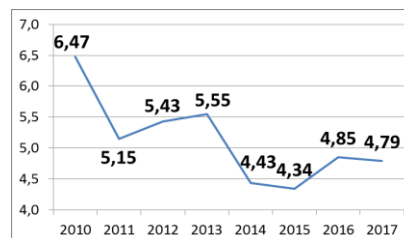

#### 4. Nombre d'accidents avec plus de 30 jours d'incapacité temporaire par 1000 ETP, selon l'âge

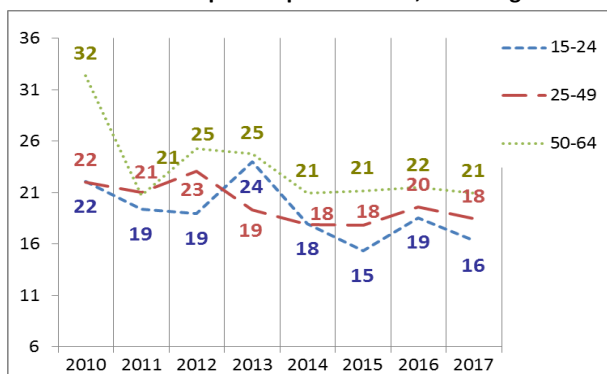

#### 5. Nombre d'accidents avec plus de 30 jours d'incapacité temporaire par 1000 ETP, selon la taille de l'entreprise

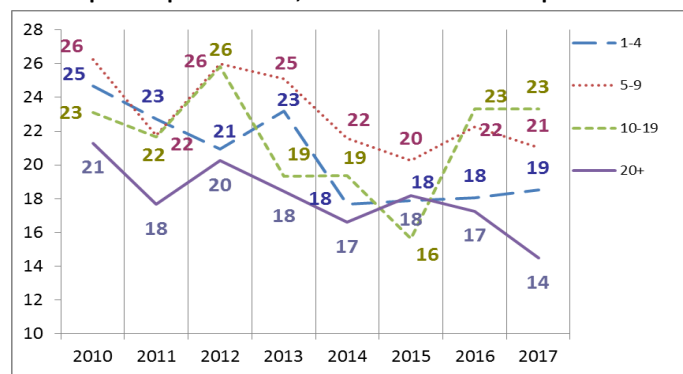

#### 6. Evolution de 2010 à 2017 de l'indice de production industrielle, de l'emploi (ETP), du taux des accidents avec plus de 30 jours d'incapacité temporaire par 1000 ETP, du taux de fréquence et du taux de gravité réel (2010=100)

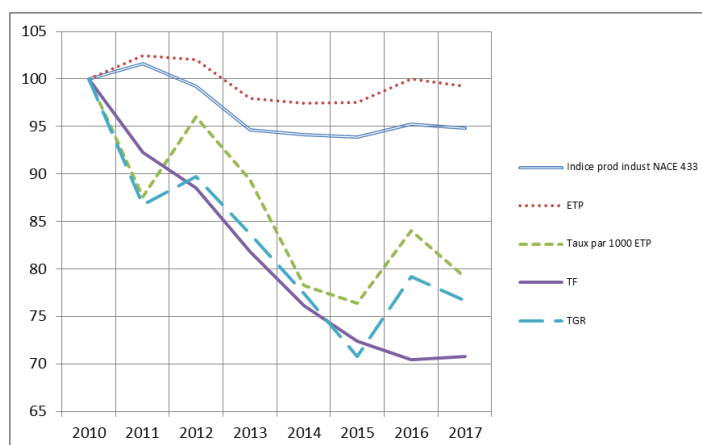

\*Parmi les 2.002 accidents de 2013, 1 a causé le décès de la victime et 111 accidents ont été réglés par entérinement ou par jugement avec un incapacité permanente définitive. Ces 112 accidents font l'objet d'une analyse au verso de la fiche.

## Analyse des 112 accidents survenus en 2013 sur le lieu du travail, mortels ou réglés avec une incapacité permanente (situation février 2019)

1. Nombre d'accidents du travail de 2013 ayant entraîné le décès ou une incapacité permanente (selon le taux d'IP)

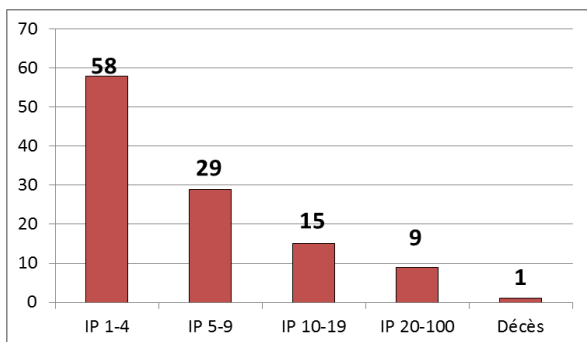

2. Nombre d'accidents du travail de 2013 par 100.000 ETP ayant entraîné le décès ou une incapacité permanente, selon l'âge

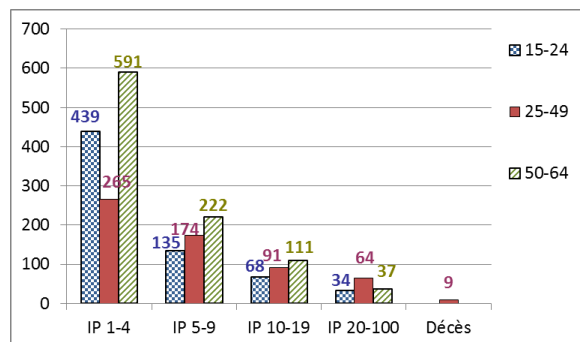

3. Nombre d'accidents du travail de 2013 par 100.000 ETP ayant entraîné le décès ou une incapacité permanente, selon la taille de l'entreprise

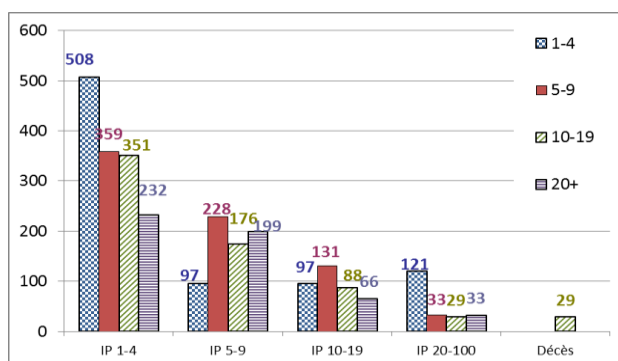

4. Les 6 causes les plus importantes (déviation) des accidents de 2013 ayant entraîné le décès ou une incapacité permanente : nombre des accidents par 100.000 ETP par type de cause, selon l'âge. (63 % des accidents)

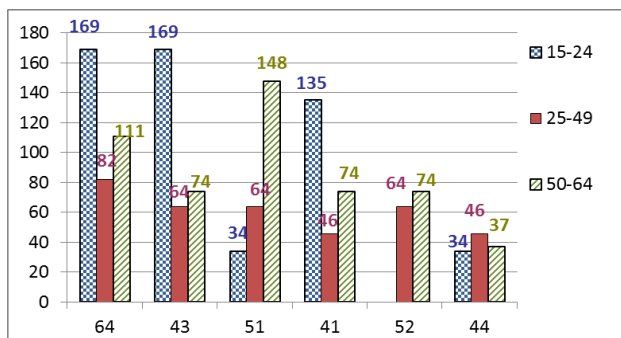

- 64 : Mouvements non coordonnés, gestes intempestifs, inopportuns (15 %)
- 43 : Perte, totale ou partielle, de contrôle d'outil à main (motorisé ou non) ainsi que de la matière travaillée par l'outil (13 %)
- 51 : Chute de personne - de hauteur (11 %)
- 41 : Perte, totale ou partielle de contrôle de machine ou de la matière travaillée par la machine (10 %)
- 52 : Glissade ou trébuchement avec chute, chute de personne - de plain-pied (8 %)
- 44 : Perte, totale ou partielle, de contrôle d'objet (porté, déplacé, manipulé, etc.) (6 %)

5. Les 6 types d'accident les plus importants (contact-blessure) de 2013 ayant entraîné le décès ou une incapacité permanente: pourcentage de ces accidents types dans chaque classe de gravité (décès ou IP). (72 % des accidents)

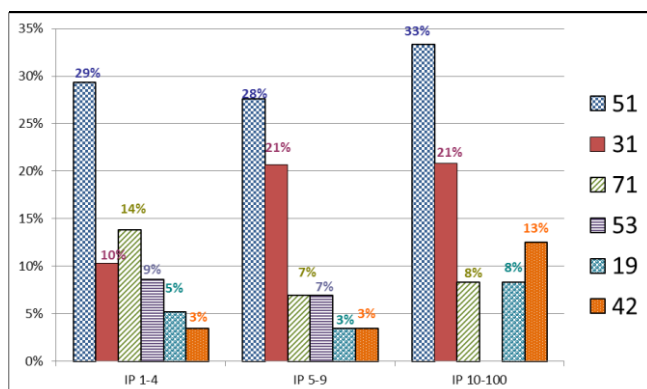

- 51 : Contact avec Agent matériel coupant (couteau, lame) (29 %)
- 31 : Mouvement vertical, écrasement sur, contre (résultat d'une chute) (15 %)
- 71 : Contrainte physique - sur le système musculo-squelettique (11 %)
- 53 : Contact avec Agent matériel dur ou rugueux (6 %)
- 19 : Autre Contact - Modalité de la blessure connu du groupe 10 mais non listé ci-dessus (5 %)
- 42 : Heurt - par objet qui chute (5 %)