

Fiche sectorielle : Construction de routes et d'autoroutes - NACE 42.110 2013 - 2017 - Lieu de travail

Nombre d'accidents par an	2013*	2014	2015	2016	2017
Nombre d'accidents avec incapacité temporaire	567	541	472	494	484
Nombre d'accidents avec prévision d'incapacité permanente	136	125	127	133	114
Nombre d'accidents mortels	2	0	2	4	1
Nombre total d'accidents (y compris les accidents sans suites)	1.058	990	867	938	919

Nombre d'employeurs ou de travailleurs par an	2013	2014	2015	2016	2017
Nombre d'employeurs	602	580	559	548	539
Nombre de travailleurs (ETP)	10.265	10.298	9.713	9.716	10.143

1. Taux de fréquence

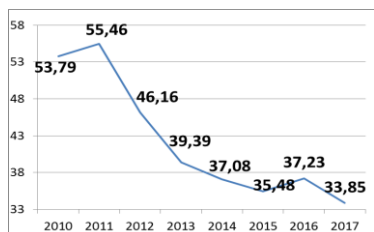

2. Taux de gravité réel

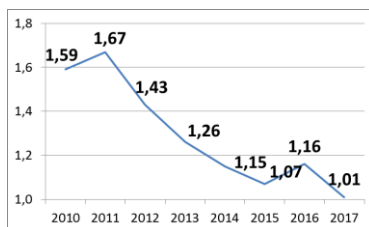

3. Taux de gravité global

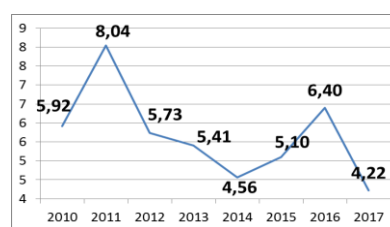

4. Nombre d'accidents avec plus de 30 jours d'incapacité temporaire par 1000 ETP, selon l'âge

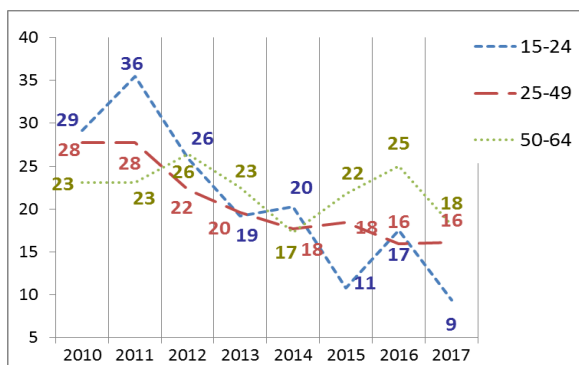

5. Nombre d'accidents avec plus de 30 jours d'incapacité temporaire par 1000 ETP, selon la taille de l'entreprise

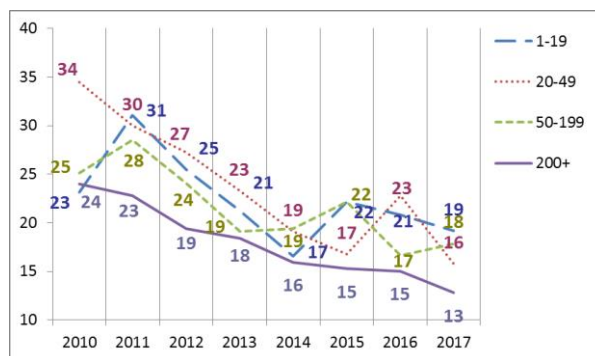

6. Evolution de 2010 à 2017 de l'indice de production industrielle, de l'emploi (ETP), du taux des accidents avec plus de 30 jours d'incapacité temporaire par 1000 ETP, du taux de fréquence et du taux de gravité réel (2010=100)

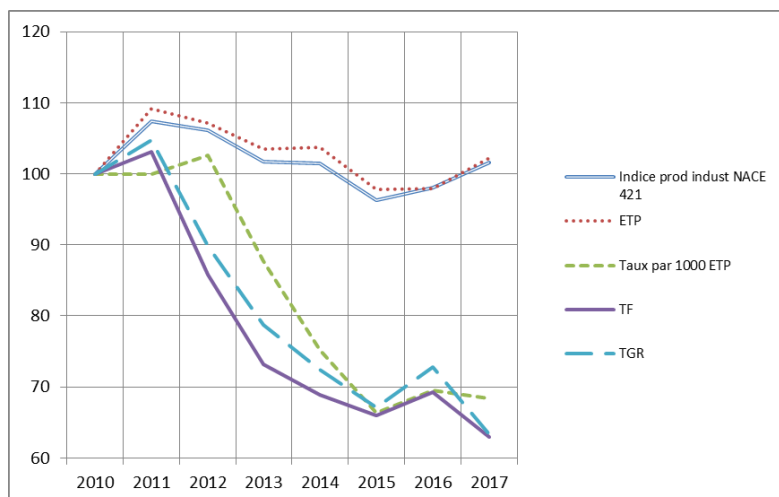

*Parmi les 1.058 accidents de 2013, 2 ont causé le décès de la victime et 56 accidents ont été réglés par entérinement ou par jugement avec un incapacité permanente définitive. Ces 58 accidents font l'objet d'une analyse au verso de la fiche.

Analyse des 58 accidents survenus en 2013 sur le lieu du travail, mortels ou réglés avec une incapacité permanente (situation février 2019)

1. Nombre d'accidents du travail de 2013 ayant entraîné le décès ou une incapacité permanente (selon le taux d'IP)

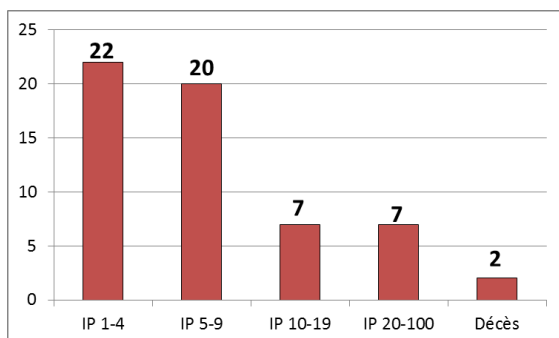

2. Nombre d'accidents du travail de 2013 par 100.000 ETP ayant entraîné le décès ou une incapacité permanente, selon l'âge

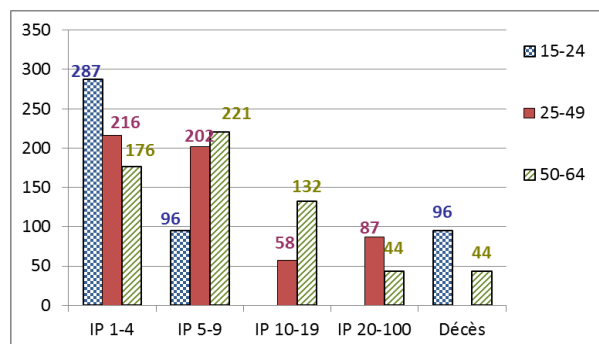

3. Nombre d'accidents du travail de 2013 par 100.000 ETP ayant entraîné le décès ou une incapacité permanente, selon la taille de l'entreprise

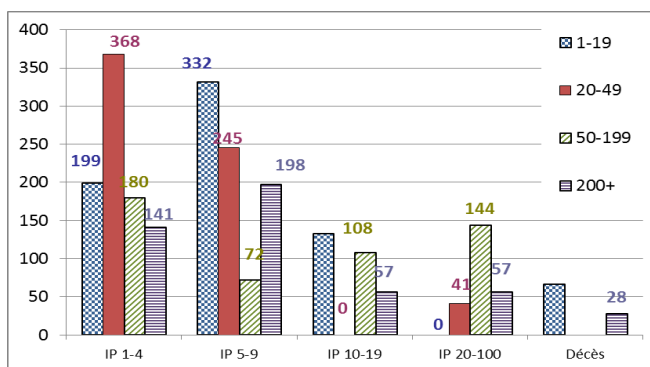

4. Les 6 causes les plus importantes (déviation) des accidents de 2013 ayant entraîné le décès ou une incapacité permanente : nombre des accidents par 100.000 ETP par type de cause, selon l'âge. (48 % des accidents)

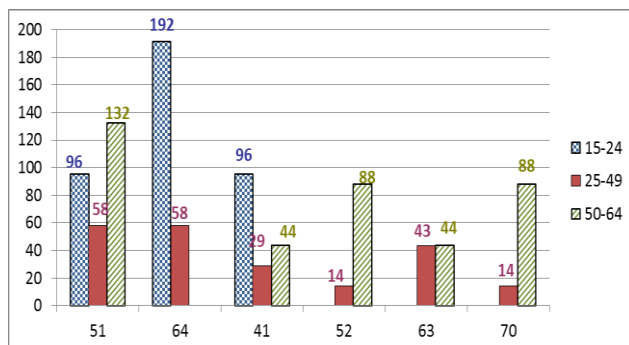

- 51 : Chute de personne - de hauteur (14 %)
- 64 : Mouvements non coordonnés, gestes intempestifs, inopportuns (10 %)
- 41 : Perte, totale ou partielle, de contrôle - de machine (y compris le démarrage intempestif) ainsi que de la matière travaillée par la machine (7 %)
- 52 : Glissade ou trébuchement avec chute, chute de personne - de plain-pied (5 %)
- 63 : En étant attrapé, entraîné, par quelque chose ou par son élan (7 %)
- 70 : Mouvement du corps sous ou avec contrainte physique (conduisant généralement à une blessure interne) - Non précisé (5 %)

5. Les 6 types d'accident les plus importants (contact-blessure) de 2013 ayant entraîné le décès ou une incapacité permanente: pourcentage de ces accidents types dans chaque classe de gravité (décès ou IP). (59 % des accidents)

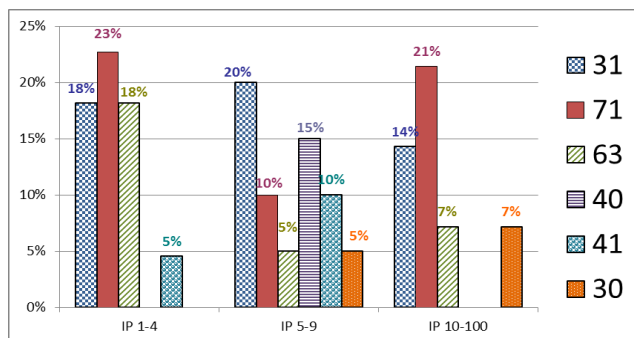

- 31 : Mouvement vertical, écrasement sur, contre (résultat d'une chute) (17 %)
- 71 : Contrainte physique - sur le système musculo-squelettique (17 %)
- 63 : Coincement, écrasement – entre (10 %)
- 40 : Heurt par objet en mouvement, collision avec - Non précisé (5 %)
- 41 : Heurt - par objet projeté (5 %)
- 30 : Écrasement en mouvement vertical ou horizontal sur, contre un objet immobile (la victime est en mouvement) - Non précisé (3 %)

Cette [fiche sectorielle](#) a été établie par l'agence fédérale des risques professionnels. Vous pouvez la réutiliser à condition d'en mentionner la source. www.fedris.be