

## Fiche sectorielle : Construction générale de bâtiments résidentiels - NACE 41.201

### 2013 - 2017 - Lieu de travail

Nombre d'accidents par an	2013*	2014	2015	2016	2017
Nombre d'accidents avec incapacité temporaire	1.876	1.758	1.631	1.519	1.503
Nombre d'accidents avec prévision d'incapacité permanente	467	437	421	456	413
Nombre d'accidents mortels	8	3	2	2	3
Nombre total d'accidents (y compris les accidents sans suites)	3.186	2.952	2.754	2.647	2.566

Nombre d'employeurs ou de travailleurs par an	2013	2014	2015	2016	2017
Nombre d'employeurs	6.488	6.246	5.993	6.219	6.202
Nombre de travailleurs (ETP)	25.871	26.197	25.118	25.157	25.221

#### 1. Taux de fréquence

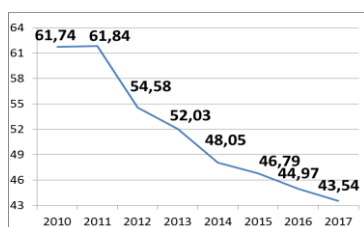

#### 2. Taux de gravité réel

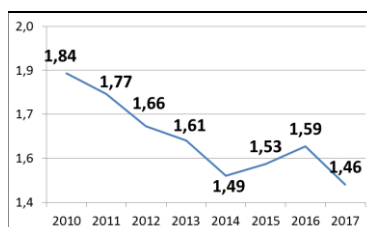

#### 3. Taux de gravité global

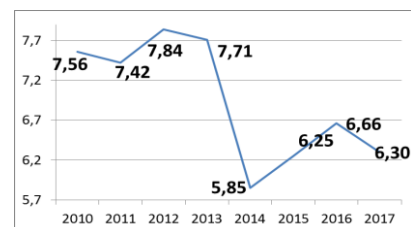

#### 4. Nombre d'accidents avec plus de 30 jours d'incapacité temporaire par 1000 ETP, selon l'âge

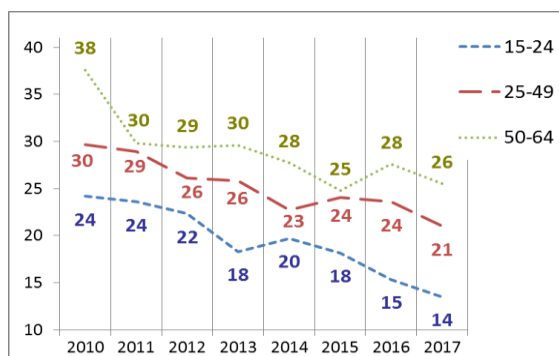

#### 5. Nombre d'accidents avec plus de 30 jours d'incapacité temporaire par 1000 ETP, selon la taille de l'entreprise

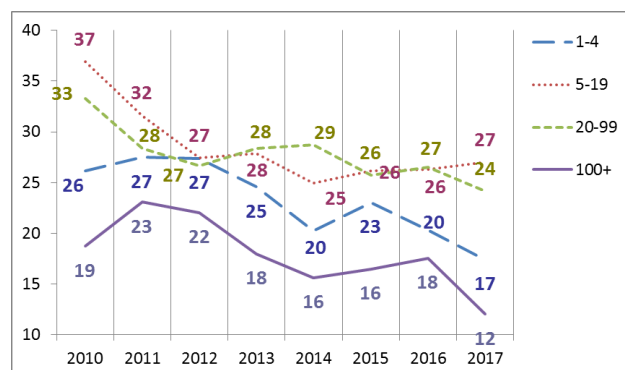

#### 6. Evolution de 2010 à 2017 de l'indice de production industrielle, de l'emploi (ETP), du taux des accidents avec plus de 30 jours d'incapacité temporaire par 1000 ETP, du taux de fréquence et du taux de gravité réel (2010=100)

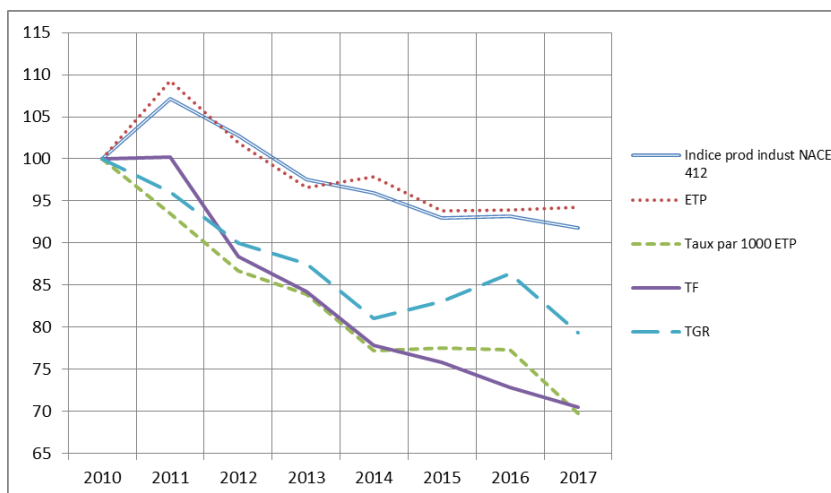

\*Parmi les **3.186** accidents de 2013, **8** ont causé le décès de la victime et **224** accidents ont été réglés par entérinement ou par jugement avec un incapacité permanente définitive. Ces **232** accidents font l'objet d'une analyse au verso de la fiche.

## Analyse des 232 accidents survenus en 2013 sur le lieu du travail, mortels ou réglés avec une incapacité permanente (situation février 2019)

**1. Nombre d'accidents du travail de 2013 ayant entraîné le décès ou une incapacité permanente (selon le taux d'IP)**

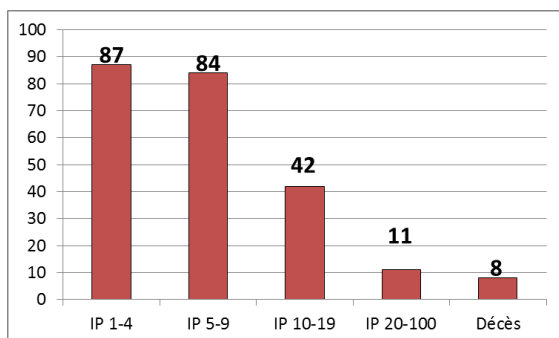

**2. Nombre d'accidents du travail de 2013 par 100.000 ETP ayant entraîné le décès ou une incapacité permanente, selon l'âge**

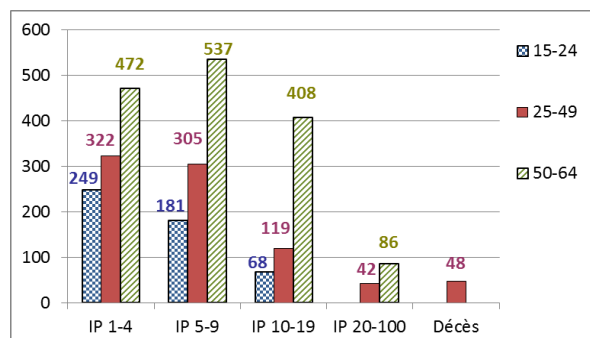

**3. Nombre d'accidents du travail de 2013 par 100.000 ETP ayant entraîné le décès ou une incapacité permanente, selon la taille de l'entreprise**

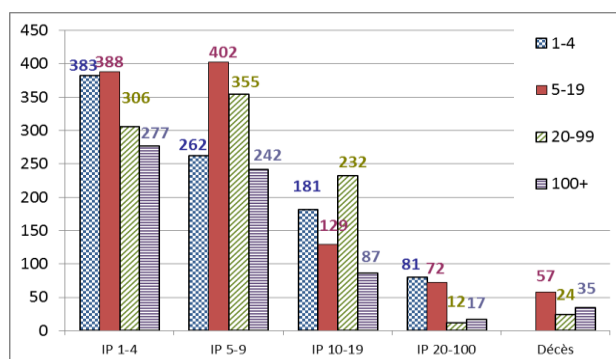

**4. Les 6 causes les plus importantes (déviation) des accidents de 2013 ayant entraîné le décès ou une incapacité permanente : nombre des accidents par 100.000 ETP par type de cause, selon l'âge. (60 % des accidents)**

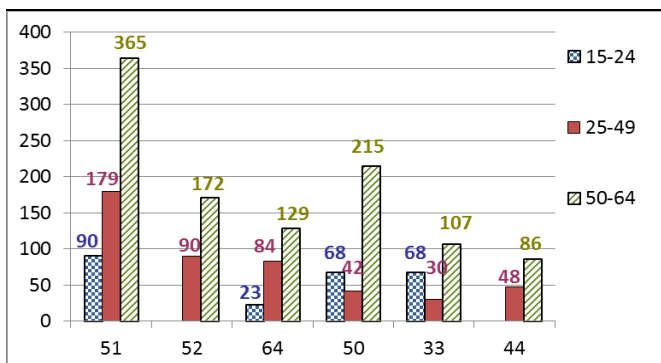

- 51 : Chute de personne - de hauteur (22 %)
- 52 : Glissade ou trébuchement avec chute, chute de personne - de plain-pied (10 %)
- 64 : Mouvements non coordonnés, gestes intempestifs, inopportuns (9 %)
- 50 : Glissade ou trébuchement avec chute, chute de personne - Non précisé (9 %)
- 33 : Glissade, chute, effondrement d'Agent matériel - supérieur (tombant sur la victime) (6 %)
- 44 : Perte, totale ou partielle de contrôle d'objet (porté, déplacé, manipulé etc.) (5 %)

**5. Les 6 types d'accident les plus importants (contact-blessure) de 2013 ayant entraîné le décès ou une incapacité permanente: pourcentage de ces accidents types dans chaque classe de gravité (décès ou IP). (67 % des accidents)**

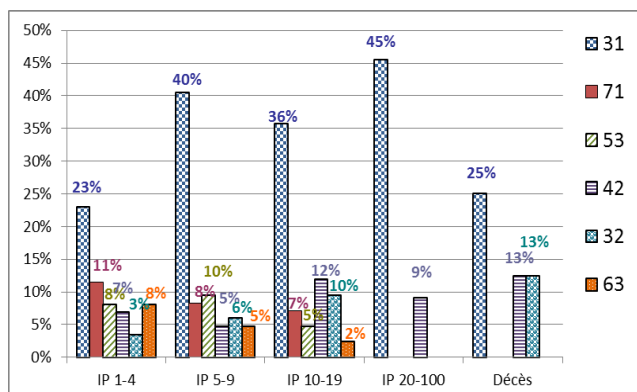

- 31 : Mouvement vertical, écrasement sur, contre (résultat d'une chute) (33 %)
- 71 : Contrainte physique - sur le système musculo-squelettique (9 %)
- 53 : Contact avec Agent matériel dur ou rugueux (7 %)
- 42 : Heurt - par objet qui chute (7 %)
- 32 : Mouvement horizontal, écrasement sur, contre (6 %)
- 63 : Coincement, écrasement – entre (5 %)