

Fiche sectorielle : Construction - NACE 41,42,43 2013 - 2017 - Lieu de travail

Nombre d'accidents par an	2013*	2014	2015	2016	2017
Nombre d'accidents avec incapacité temporaire	8.942	8.347	7.806	7.596	7.420
Nombre d'accidents avec prévision d'incapacité permanente	2.110	2.022	2.021	2.096	1.926
Nombre d'accidents mortels	21	16	14	19	12
Nombre total d'accidents (y compris les accidents sans suites)	16.325	15.091	14.266	14.170	13.772

Nombre d'employeurs ou de travailleurs par an	2013	2014	2015	2016	2017
Nombre d'employeurs	32.459	31.544	30.823	31.400	32.051
Nombre de travailleurs (ETP)	154.736	155.442	152.990	155.230	156.927

1. Taux de fréquence

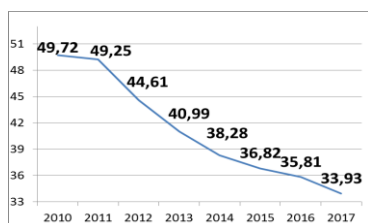

2. Taux de gravité réel

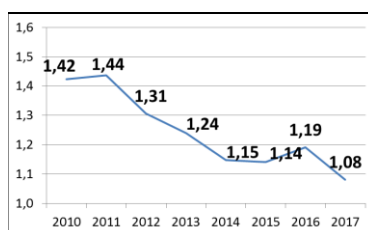

3. Taux de gravité global

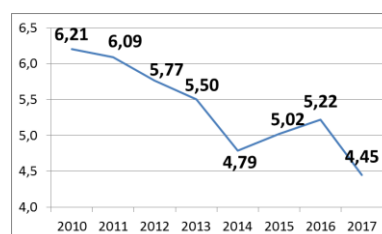

4. Nombre d'accidents avec plus de 30 jours d'incapacité temporaire par 1000 ETP, selon l'âge

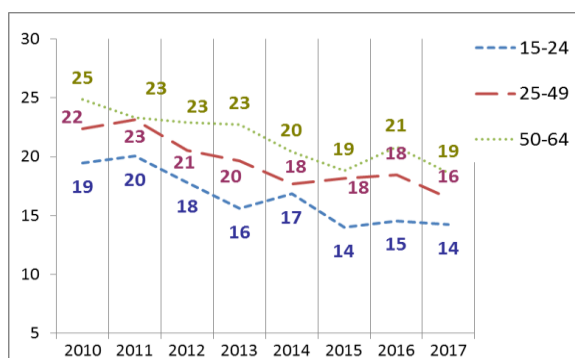

5. Nombre d'accidents avec plus de 30 jours d'incapacité temporaire par 1000 ETP, selon la taille de l'entreprise

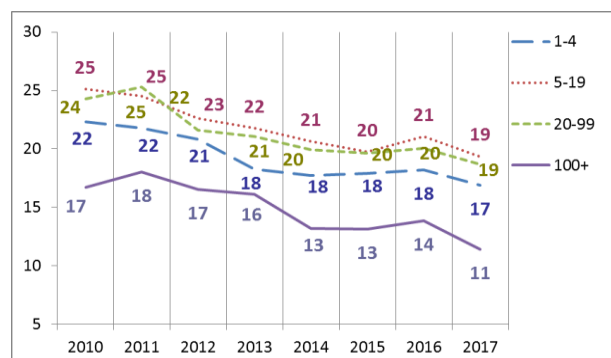

6. Evolution de 2010 à 2017 de l'indice de production industrielle, de l'emploi (ETP), du taux des accidents avec plus de 30 jours d'incapacité temporaire par 1000 ETP, du taux de fréquence et du taux de gravité réel (2010=100)

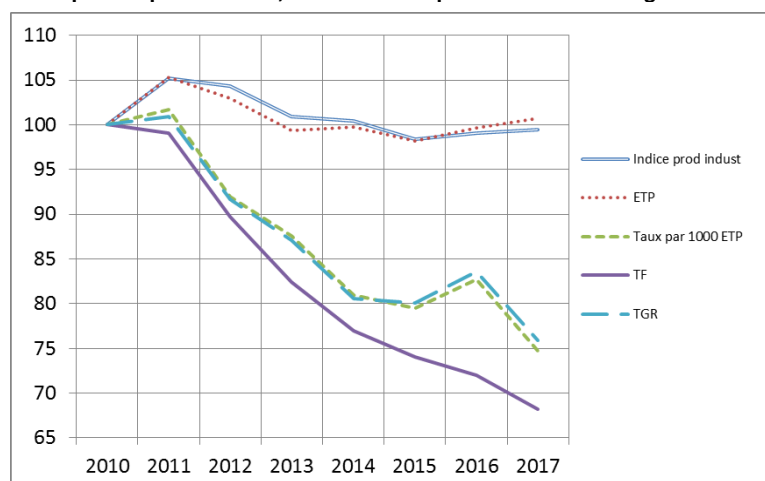

*Parmi les 16.325 accidents de 2013, 21 ont causé le décès de la victime et 930 accidents ont été réglés par entérinement ou par jugement avec un incapacité permanente définitive. Ces 951 accidents font l'objet d'une analyse au verso de la fiche.

Analyse des 951 accidents survenus en 2013 sur le lieu du travail, mortels ou réglés avec une incapacité permanente (situation février 2019)

1. Nombre d'accidents du travail de 2013 ayant entraîné le décès ou une incapacité permanente (selon le taux d'IP)

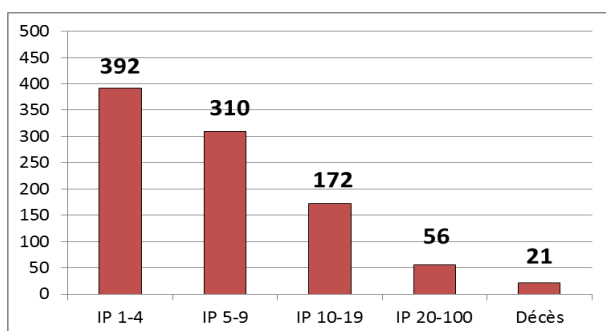

2. Nombre d'accidents du travail de 2013 par 100.000 ETP ayant entraîné le décès ou une incapacité permanente, selon l'âge

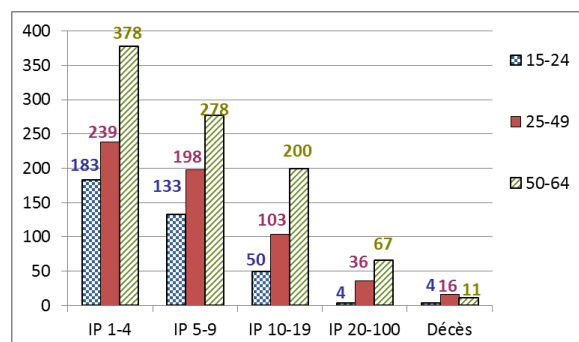

3. Nombre d'accidents du travail de 2013 par 100.000 ETP ayant entraîné le décès ou une incapacité permanente, selon la taille de l'entreprise

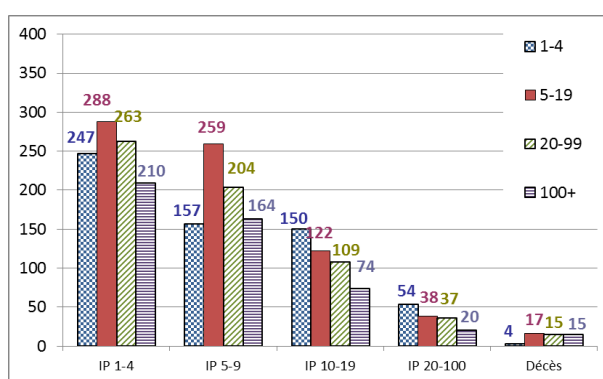

4. Les 6 causes les plus importantes (déviation) des accidents de 2013 ayant entraîné le décès ou une incapacité permanente : nombre des accidents par 100.000 ETP par type de cause, selon l'âge. (54 % des accidents)

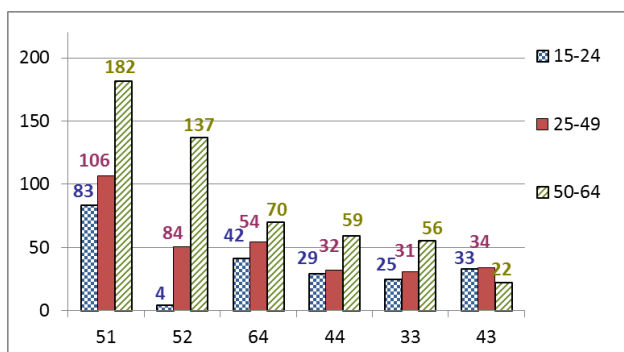

51 : Chute de personne - de hauteur (19 %)

52 : Glissade ou trébuchement avec chute, chute de personne - de plain-pied (9 %)

64 : Mouvements non coordonnés, gestes intempestifs, inopportuns (9 %)

44 : Perte, totale ou partielle, de contrôle d'objet (porté, déplacé, manipulé, etc.) (6 %)

33 : Glissade, chute, effondrement d'Agent matériel - supérieur (tombant sur la victime) (6 %)

43 : Perte, totale ou partielle, de contrôle d'outil à main (motorisé ou non) ainsi que de la matière travaillée par l'outil (5 %)

5. Les 6 types d'accident les plus importants (contact-blessure) de 2013 ayant entraîné le décès ou une incapacité permanente: pourcentage de ces accidents types dans chaque classe de gravité (décès ou IP). (66 % des accidents)

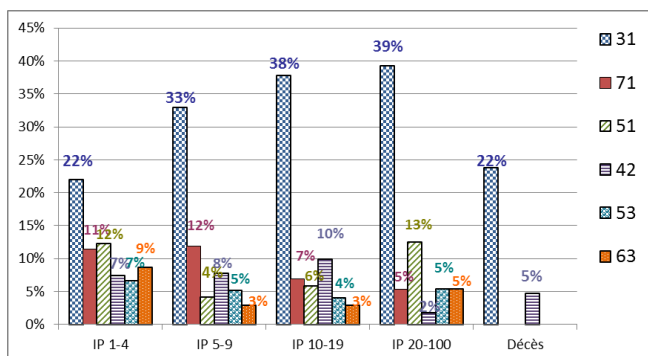

31 : Mouvement vertical, écrasement sur, contre (résultat d'une chute) (29 %)

71 : Contrainte physique - sur le système musculo-squelettique (10 %)

51 : Contact avec Agent matériel coupant (couteau, lame) (8 %)

42 : Heurt - par objet qui chute (8 %)

53 : Contact avec Agent matériel dur ou rugueux (5 %)

63 : Coincement, écrasement – entre (5 %)