

## Fiche sectorielle : Collecte, traitement et élimination des déchets; récupération - NACE 38 2013 - 2017 - Lieu de travail

Nombre d'accidents par an	2013*	2014	2015	2016	2017
Nombre d'accidents avec incapacité temporaire	346	346	300	364	344
Nombre d'accidents avec prévision d'incapacité permanente	91	91	72	95	87
Nombre d'accidents mortels	1	1	0	2	2
Nombre total d'accidents (y compris les accidents sans suites)	809	800	704	802	748

Nombre d'employeurs ou de travailleurs par an	2013	2014	2015	2016	2017
Nombre d'employeurs	548	540	525	518	521
Nombre de travailleurs (ETP)	9.814	9.720	9.713	9.976	10.055

### 1. Taux de fréquence

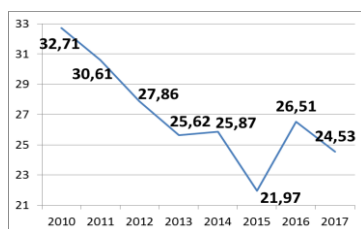

### 2. Taux de gravité réel

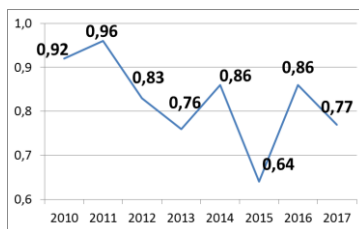

### 3. Taux de gravité global

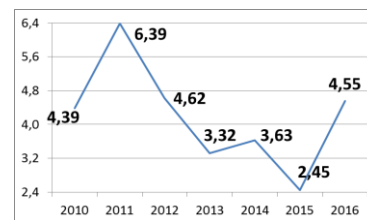

### 4. Nombre d'accidents avec plus de 30 jours d'incapacité temporaire par 1000 ETP, selon l'âge

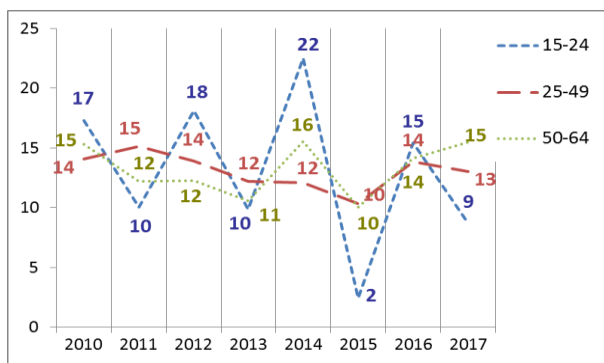

### 5. Nombre d'accidents avec plus de 30 jours d'incapacité temporaire par 1000 ETP, selon la taille de l'entreprise

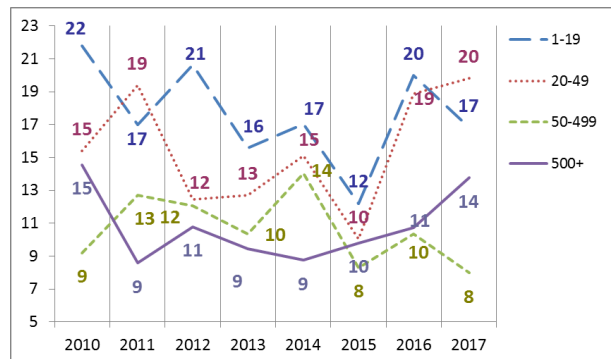

### 6. Evolution de 2010 à 2017 de l'emploi (ETP), du taux des accidents avec plus de 30 jours d'incapacité temporaire par 1000 ETP, du taux de fréquence et du taux de gravité réel (2010=100)

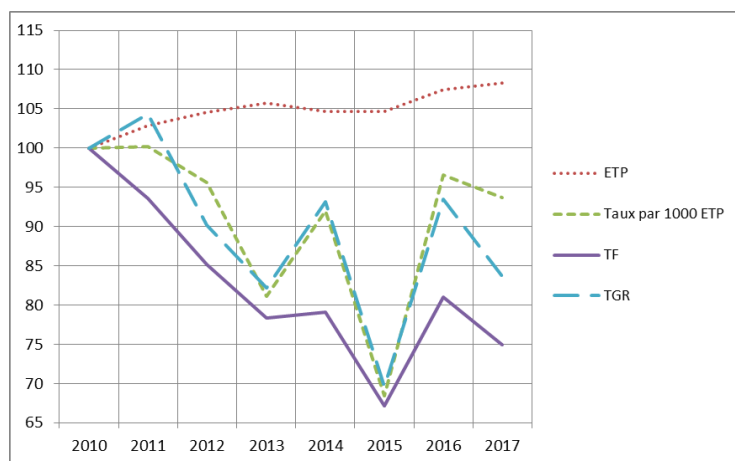

\*Parmi les 809 accidents de 2013, 1 a causé le décès de la victime et 40 accidents ont été réglés par entérinement ou par jugement avec un incapacité permanente définitive. Ces 41 accidents font l'objet d'une analyse au verso de la fiche.

## Analyse des 41 accidents survenus en 2013 sur le lieu du travail, mortels ou réglés avec une incapacité permanente (situation février 2019)

1. Nombre d'accidents du travail de 2013 ayant entraîné le décès ou une incapacité permanente (selon le taux d'IP)

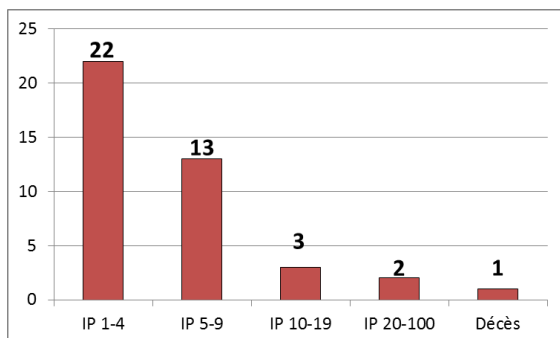

2. Nombre d'accidents du travail de 2013 par 100.000 ETP ayant entraîné le décès ou une incapacité permanente, selon l'âge

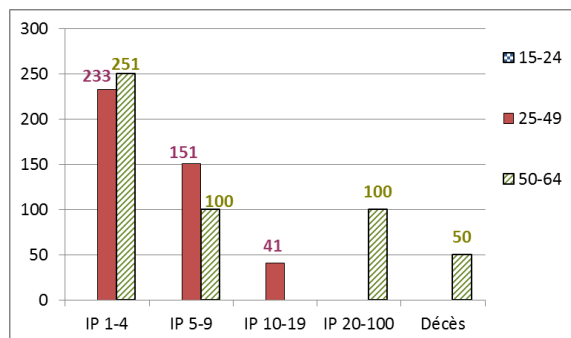

3. Nombre d'accidents du travail de 2013 par 100.000 ETP ayant entraîné le décès ou une incapacité permanente, selon la taille de l'entreprise

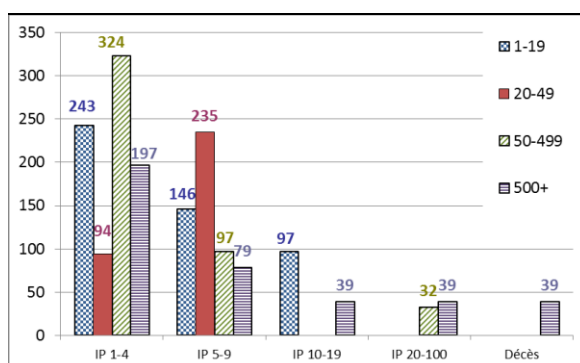

4. Les 6 causes les plus importantes (déviation) des accidents de 2013 ayant entraîné le décès ou une incapacité permanente : nombre des accidents par 100.000 ETP par type de cause, selon l'âge. (59 % des accidents)

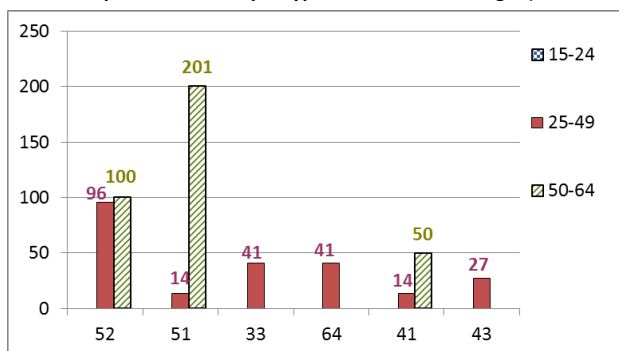

- 52 : Glissade ou trébuchement avec chute, chute de personne - de plain-pied (22 %)
- 51 : Chute de personne - de hauteur (12 %)
- 33 : Glissade, chute, effondrement d'agent matériel - supérieur (7 %)
- 64 : Mouvements non coordonnés, gestes intempestifs, inopportuns (7 %)
- 41 : Perte, totale ou partielle, de contrôle - de machine (y compris le démarrage intempestif) ainsi que de la matière travaillée par la machine (5 %)
- 43 : Perte, totale ou partielle, de contrôle d'outil à main (motorisé ou non) ainsi que de la matière travaillée par l'outil (5 %)

5. Les 6 types d'accident les plus importants (contact-blessure) de 2013 ayant entraîné le décès ou une incapacité permanente: pourcentage de ces accidents types dans chaque classe de gravité (décès ou IP). (68 % des accidents)

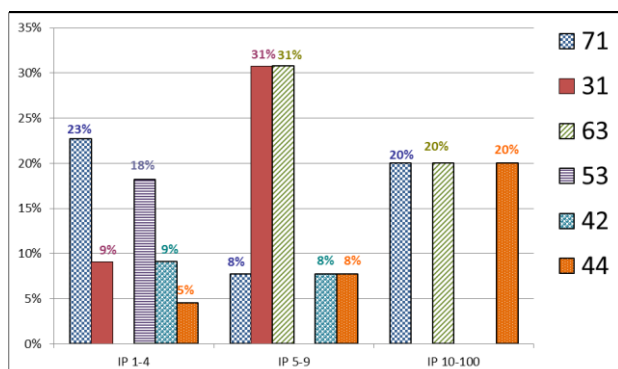

- 71 : Contrainte physique - sur le système musculo-squelettique (17 %)
- 31 : Mouvement vertical, écrasement sur, contre (résultat d'une chute) (15 %)
- 63 : Coincement, écrasement - entre (12 %)
- 53 : Contact avec Agent matériel dur ou rugueux (10 %)
- 42 : Heurt - par objet qui chute (7 %)
- 44 : Heurt - par objet y compris les véhicules - en rotation, mouvement, déplacement (7 %)