

## Fiche sectorielle : Fabrication de meubles - NACE 31

### 2013 - 2017 - Lieu de travail

Nombre d'accidents par an	2013*	2014	2015	2016	2017
Nombre d'accidents avec incapacité temporaire	414	404	362	383	372
Nombre d'accidents avec prévision d'incapacité permanente	45	61	77	81	52
Nombre d'accidents mortels	1	0	0	0	0
Nombre total d'accidents (y compris les accidents sans suites)	717	689	668	681	650

Nombre d'employeurs ou de travailleurs par an	2013	2014	2015	2016	2017
Nombre d'employeurs	943	917	888	859	852
Nombre de travailleurs (ETP)	9.752	9.581	9.524	9.499	9.281

#### 1. Taux de fréquence

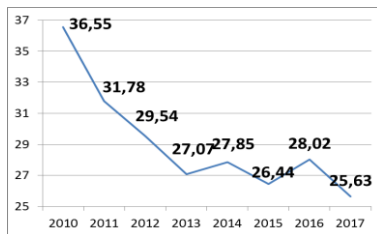

#### 2. Taux de gravité réel

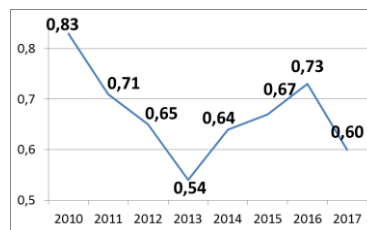

#### 3. Taux de gravité global

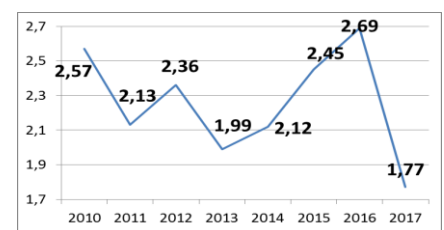

#### 4. Nombre d'accidents avec plus de 30 jours d'incapacité temporaire par 1000 ETP, selon l'âge

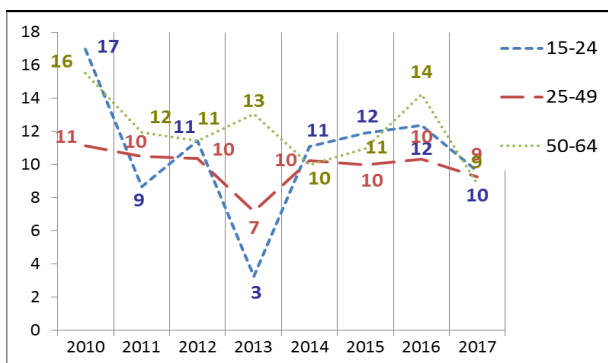

#### 5. Nombre d'accidents avec plus de 30 jours d'incapacité temporaire par 1000 ETP, selon la taille de l'entreprise

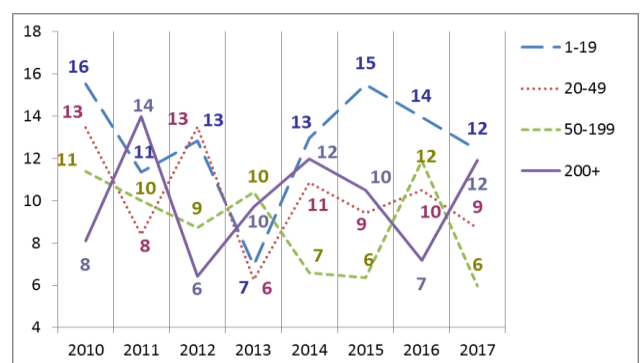

#### 6. Evolution de 2010 à 2017 de l'indice de production industrielle, de l'emploi (ETP), du taux des accidents avec plus de 30 jours d'incapacité temporaire par 1000 ETP, du taux de fréquence et du taux de gravité réel (2010=100)

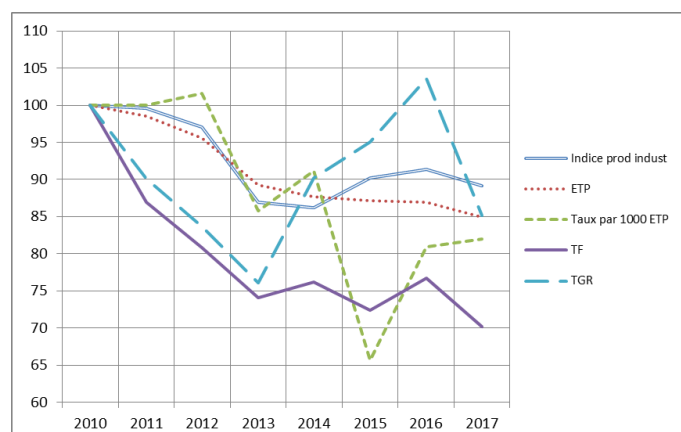

\*Parmi les 717 accidents de 2013, 1 a causé le décès de la victime et 20 accidents ont été réglés par entérinement ou par jugement avec un incapacité permanente définitive. Ces 21 accidents font l'objet d'une analyse au verso de la fiche.

## Analyse des 21 accidents survenus en 2013 sur le lieu du travail, mortels ou réglés avec une incapacité permanente (situation février 2019)

**1. Nombre d'accidents du travail de 2013 ayant entraîné le décès ou une incapacité permanente (selon le taux d'IP)**

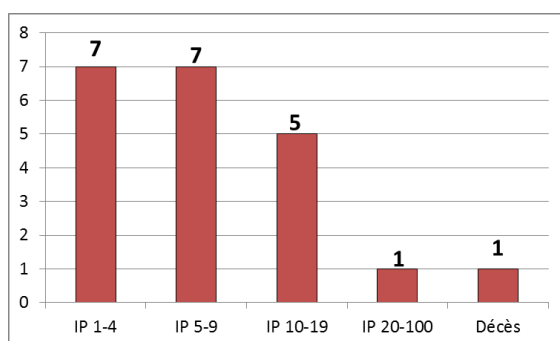

**2. Nombre d'accidents du travail de 2013 par 100.000 ETP ayant entraîné le décès ou une incapacité permanente, selon l'âge**

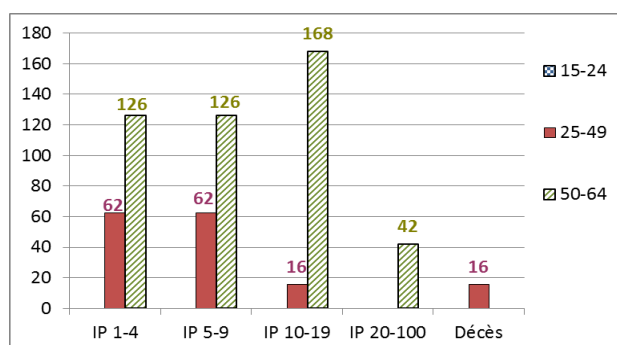

**3. Nombre d'accidents du travail de 2013 par 100.000 ETP ayant entraîné le décès ou une incapacité permanente, selon la taille de l'entreprise**

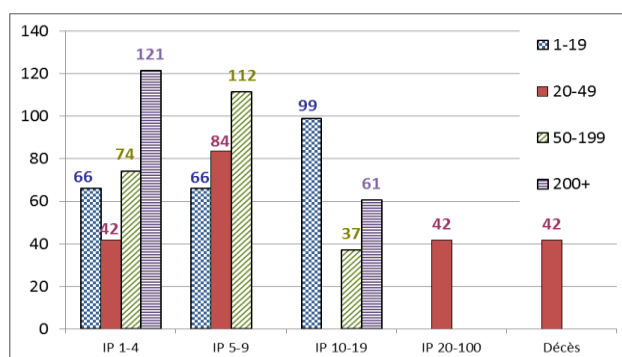

**4. Les 6 causes les plus importantes (déviations) des accidents de 2013 ayant entraîné le décès ou une incapacité permanente : nombre des accidents par 100.000 ETP par type de cause, selon l'âge. (62 % des accidents)**

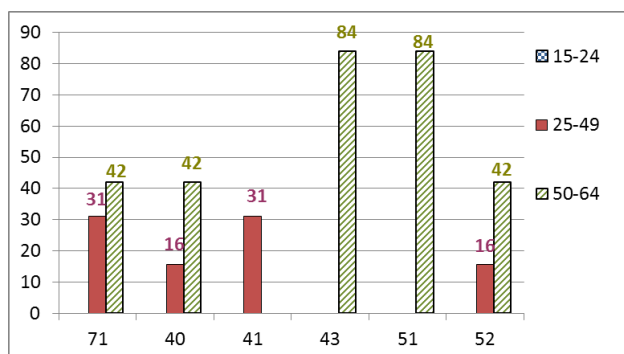

- 71 : En soulevant, en portant, en se levant (14 %)
- 40 : Perte, totale ou partielle, de contrôle de machine, moyen de transport - équipement de manutention, outil à main, objet, animal - Non précisé (10 %)
- 41 : Perte, totale ou partielle, de contrôle - de machine (y compris le démarrage intempestif) ainsi que de la matière travaillée par la machine (10 %)
- 43 : Perte, totale ou partielle, de contrôle d'outil à main (motorisé ou non) ainsi que de la matière travaillée par l'outil (10 %)
- 51 : Chute de personne - de hauteur (10 %)
- 52 : Glissade ou trébuchement avec chute, chute de personne - de plain-pied (10 %)

**5. Les 6 types d'accident les plus importants (contact-blessure) de 2013 ayant entraîné le décès ou une incapacité permanente: pourcentage de ces accidents types dans chaque classe de gravité (décès ou IP). (76 % des accidents)**

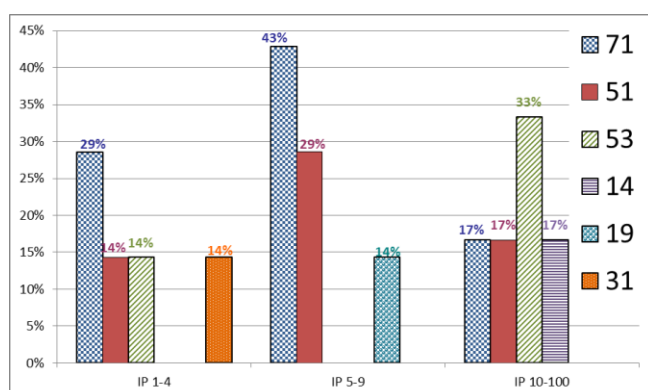

- 71 : Contrainte physique - sur le système musculo-squelettique (29 %)
- 51 : Contact avec Agent matériel coupant (couteau, lame) (19 %)
- 53 : Contact avec agent matériel dur ou rugueux (14 %)
- 14 : Contact avec objet, environnement - froid ou glacé (5 %)
- 19 : Autre Contact - Modalité de la blessure connu du groupe 10 mais non listé ci-dessus (5 %)
- 31 : Mouvement vertical, écrasement sur, contre (résultat d'une chute) (5 %)