

Fiche sectorielle : Construction et assemblage de véhicules automobiles, de remorques et de semi-remorques - NACE 29

2013-2017 - Lieu de travail

Nombre d'accidents par an	2013*	2014	2015	2016	2017
Nombre d'accidents avec incapacité temporaire	928	786	687	580	583
Nombre d'accidents avec prévision d'incapacité permanente	128	107	113	100	114
Nombre d'accidents mortels	0	0	0	0	0
Nombre total d'accidents (y compris les accidents sans suites)	3.155	2.621	1.650	1.474	1.452

Nombre d'employeurs ou de travailleurs par an	2013	2014	2015	2016	2017
Nombre d'employeurs	226	221	212	214	210
Nombre de travailleurs (ETP)	32.139	31.038	28.021	26.977	27.820

1. Taux de fréquence

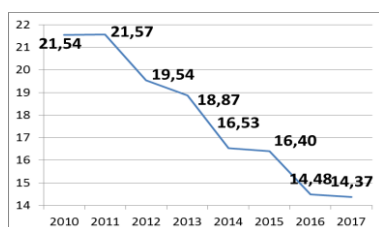

2. Taux de gravité réel

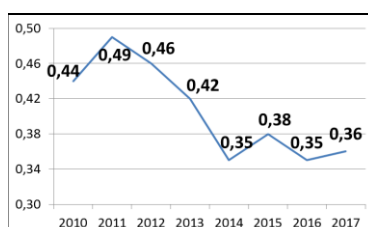

3. Taux de gravité global

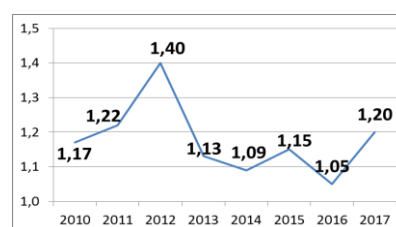

4. Nombre d'accidents avec plus de 30 jours d'incapacité temporaire par 1000 ETP, selon l'âge

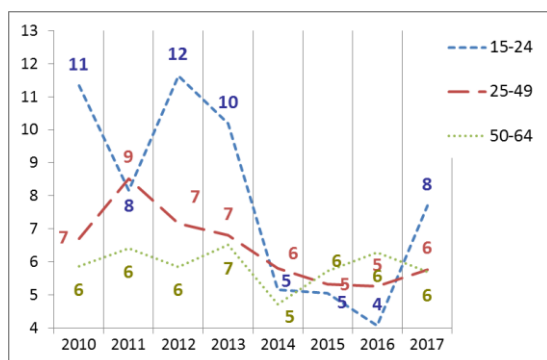

5. Nombre d'accidents avec plus de 30 jours d'incapacité temporaire par 1000 ETP, selon la taille de l'entreprise

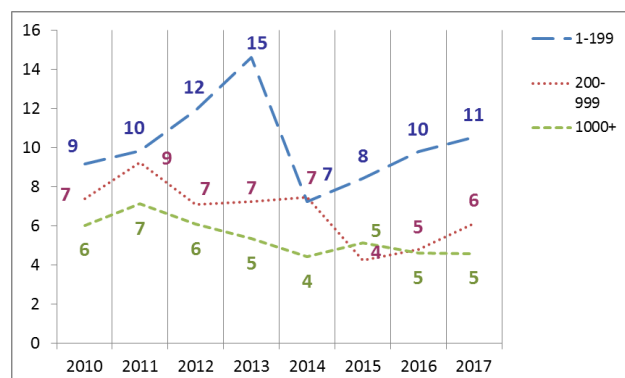

6. Evolution de 2010 à 2017 de l'indice de production industrielle, de l'emploi (ETP), du taux des accidents avec plus de 30 jours d'incapacité temporaire par 1000 ETP, du taux de fréquence et du taux de gravité réel (2010=100)

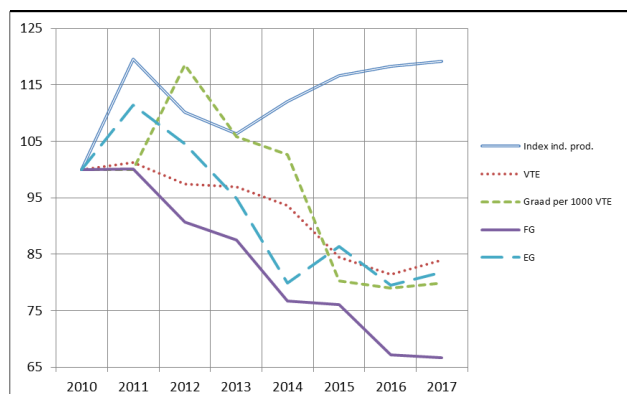

*Parmi les 3.155 accidents de 2013, 0 ont causé le décès de la victime et 61 accidents ont été réglés par entérinement ou par jugement avec un incapacité permanente définitive. Ces 61 accidents font l'objet d'une analyse au verso de la fiche.

Analyse des 61 accidents survenus en 2013 sur le lieu du travail, mortels ou réglés avec une incapacité permanente (situation février 2019)

1. Nombre d'accidents du travail de 2013 ayant entraîné le décès ou une incapacité permanente (selon le taux d'IP)

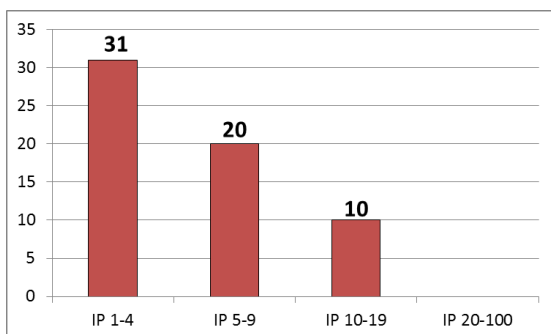

2. Nombre d'accidents du travail de 2013 par 100.000 ETP ayant entraîné le décès ou une incapacité permanente, selon l'âge

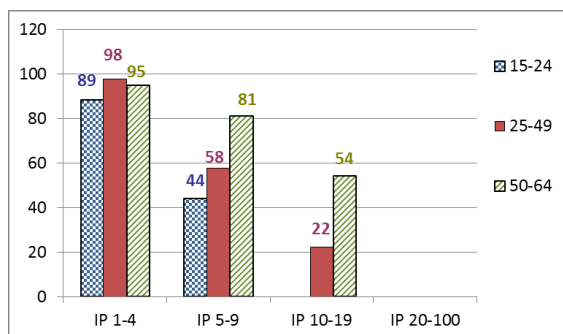

3. Nombre d'accidents du travail de 2013 par 100.000 ETP ayant entraîné le décès ou une incapacité permanente, selon la taille de l'entreprise

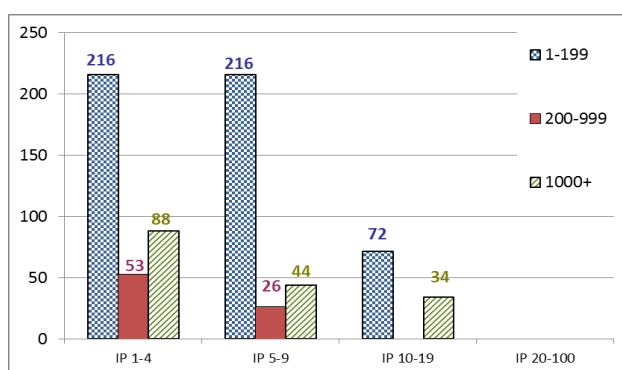

4. Les 6 causes les plus importantes (déviation) des accidents de 2013 ayant entraîné le décès ou une incapacité permanente : nombre des accidents par 100.000 ETP par type de cause, selon l'âge. (50 % des accidents)

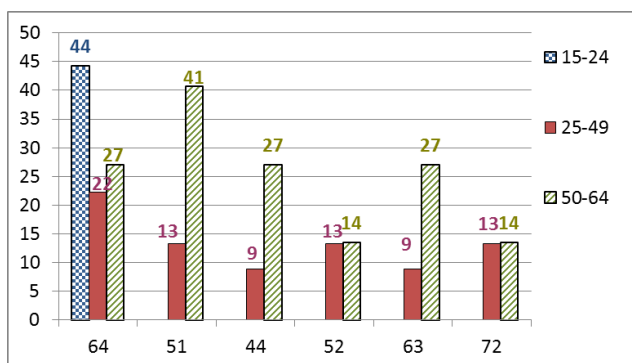

- 64 : Mouvements non coordonnés, gestes intempestifs, inopportuns (13 %)
- 51 : Chute de personne - de hauteur (10 %)
- 44 : Perte, totale ou partielle, de contrôle d'objet (porté, déplacé, manipulé, etc.) (7 %)
- 52 : Glissade ou trébuchement avec chute, chute de personne - de plain-pied (7 %)
- 63 : En étant attrapé, entraîné, par quelque chose ou par son élan (7 %)
- 72 : En poussant, en tractant (7 %)

5. Les 6 types d'accident les plus importants (contact-blessure) de 2013 ayant entraîné le décès ou une incapacité permanente: pourcentage de ces accidents types dans chaque classe de gravité (décès ou IP). (70 % des accidents)

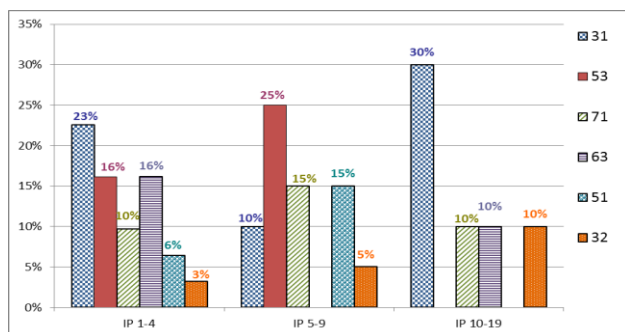

- 31 : Mouvement vertical, écrasement sur, contre (résultat d'une chute) (20 %)
- 53 : Contact avec agent matériel dur ou rugueux (16 %)
- 71 : Contrainte physique - sur le système musculo-squelettique (11 %)
- 63 : Coincement, écrasement - entre (10 %)
- 51 : Contact avec agent matériel coupant (couteau, lame) (8 %)
- 32 : Mouvement horizontal, écrasement sur, contre (5 %)