

## Fiche sectorielle : Industrie chimique - NACE 20 2013-2017 - Lieu de travail

Nombre d'accidents par an	2013*	2014	2015	2016	2017
Nombre d'accidents avec incapacité temporaire	485	461	426	499	482
Nombre d'accidents avec prévision d'incapacité permanente	104	123	112	111	107
Nombre d'accidents mortels	3	0	0	0	0
Nombre total d'accidents (y compris les accidents sans suites)	1.276	1.192	1.091	1.178	1.118

Nombre d'employeurs ou de travailleurs par an	2013	2014	2015	2016	2017
Nombre d'employeurs	434	435	447	449	445
Nombre de travailleurs (ETP)	39.107	38.308	38.056	37.826	38.327

### 1. Taux de fréquence

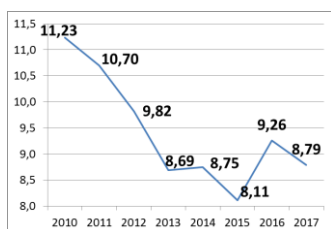

### 2. Taux de gravité réel

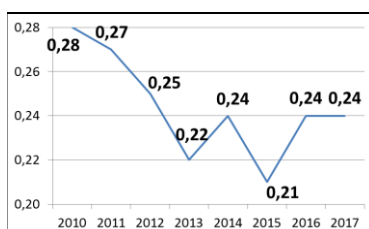

### 3. Taux de gravité global

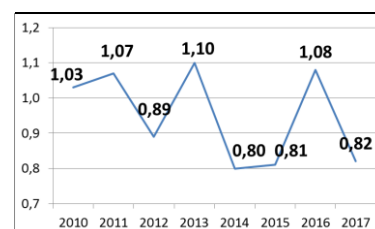

### 4. Nombre d'accidents avec plus de 30 jours d'incapacité temporaire par 1000 ETP, selon l'âge

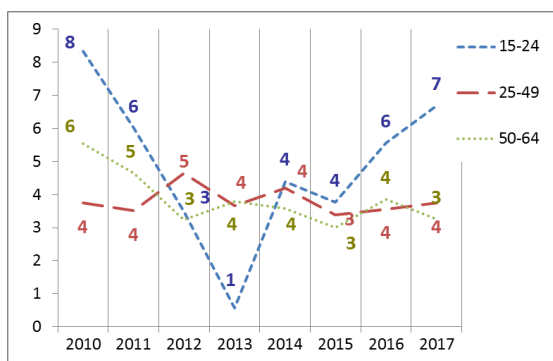

### 5. Nombre d'accidents avec plus de 30 jours d'incapacité temporaire par 1000 ETP, selon la taille de l'entreprise

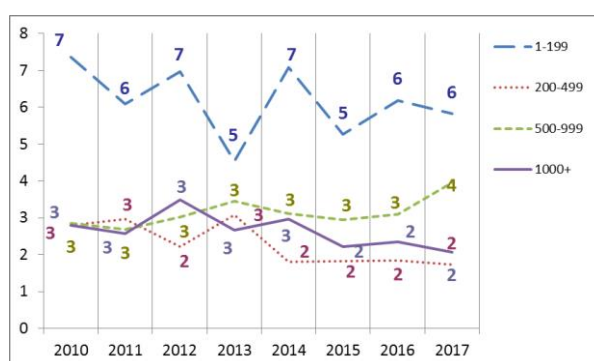

### 6. Evolution de 2010 à 2017 de l'indice de production industrielle, de l'emploi (ETP), du taux des accidents avec plus de 30 jours d'incapacité temporaire par 1000 ETP, du taux de fréquence et du taux de gravité réel (2010=100)

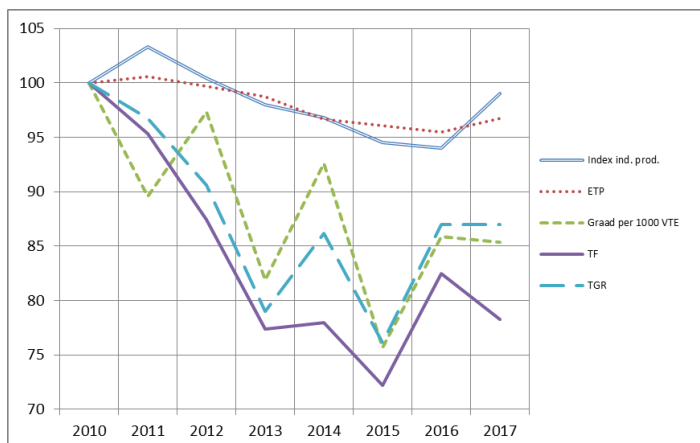

\*Parmi les 1.276 accidents de 2013, 3 ont causé le décès de la victime et 39 accidents ont été réglés par entérinement ou par jugement avec un incapacité permanente définitive. Ces 42 accidents font l'objet d'une analyse au verso de la fiche.

## Analyse des 42 accidents survenus en 2013 sur le lieu du travail, mortels ou réglés avec une incapacité permanente (situation février 2019)

**1. Nombre d'accidents du travail de 2013 ayant entraîné le décès ou une incapacité permanente (selon le taux d'IP)**

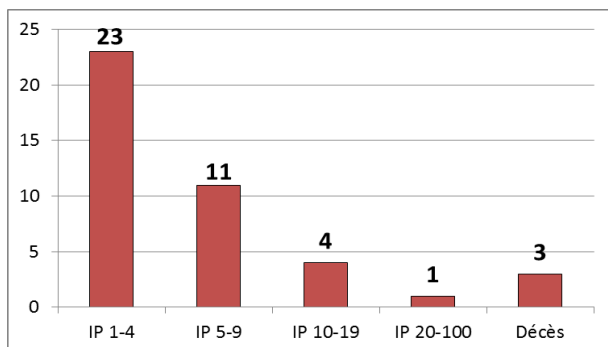

**2. Nombre d'accidents du travail de 2013 par 100.000 ETP ayant entraîné le décès ou une incapacité permanente, selon l'âge**

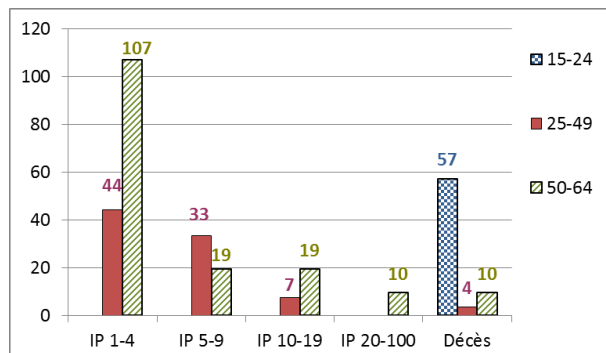

**3. Nombre d'accidents du travail de 2013 par 100.000 ETP ayant entraîné le décès ou une incapacité permanente, selon la taille de l'entreprise**

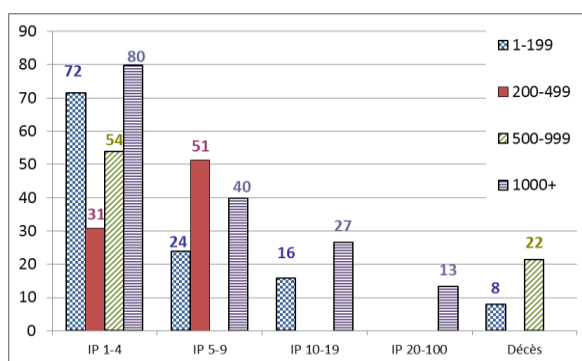

**4. Les 6 causes les plus importantes (déviation) des accidents de 2013 ayant entraîné le décès ou une incapacité permanente : nombre des accidents par 100.000 ETP par type de cause, selon l'âge. (62 % des accidents)**

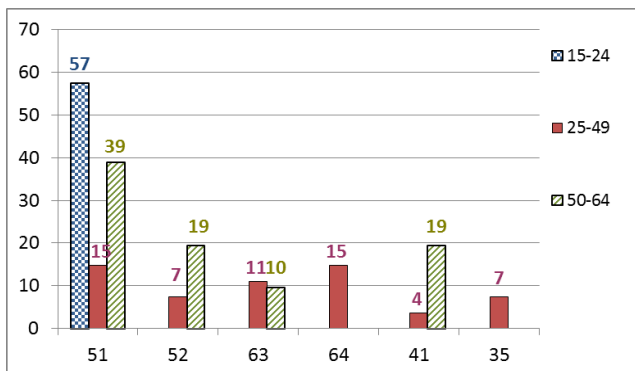

- 51 : Chute de personne - de hauteur (21 %)
- 52 : Glissade ou trébuchement avec chute, chute de personne - de plain-pied (10 %)
- 63 : En étant attrapé, entraîné, par quelque chose ou par son élan (10 %)
- 64 : Mouvements non coordonnés, gestes intempestifs, inopportuns (10 %)
- 41 : Perte, totale ou partielle, de contrôle - de machine (y compris le démarrage intempestif) ainsi que de la matière travaillée par la machine (7 %)
- 35 : Glissade, chute, effondrement d'Agent matériel - de plain-pied (5 %)

**5. Les 6 types d'accident les plus importants (contact-blessure) de 2013 ayant entraîné le décès ou une incapacité permanente: pourcentage de ces accidents types dans chaque classe de gravité (décès ou IP). (67 % des accidents)**

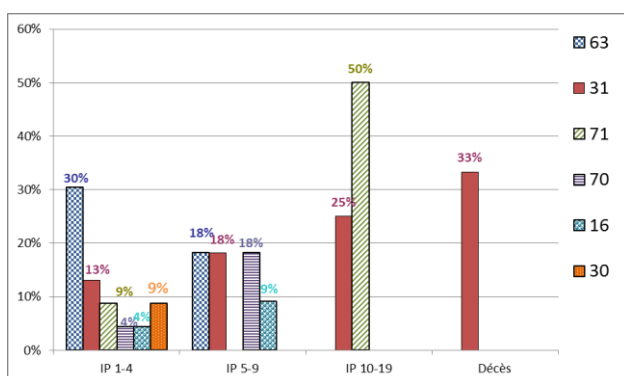

- 63 : Coincement, écrasement – entre (24 %)
- 31 : Mouvement vertical, écrasement sur, contre (résultat d'une chute) (17 %)
- 71 : Contrainte physique - sur le système musculo-squelettique (10 %)
- 70 : Contrainte physique du corps, contrainte psychique - Non précisé (7 %)
- 16 : Contact avec des substances dangereuses - sur ou au travers de la peau et des yeux (5 %)
- 30 : Écrasement en mouvement vertical ou horizontal sur, contre un objet immobile (la victime est en mouvement) - Non précisé (5 %)