

Fiche sectorielle : Travaux de construction spécialisés - NACE 43 2012-2016 - Lieu de travail

Nombre d'accidents par an	*2012	2013	2014	2015	2016
Nombre d'accidents avec incapacité temporaire	6.089	5.387	5.054	4.738	4.634
Nombre d'accidents avec prévision d'incapacité permanente	1.352	1.198	1.199	1.201	1.210
Nombre d'accidents mortels	13	7	10	7	12
Nombre total d'accidents (y compris les accidents sans suites)	10.660	9.655	8.973	8.565	8.556

Nombre d'employeurs ou de travailleurs par an	2012	2013	2014	2015	2016
Nombre d'employeurs	24.489	24.135	23.486	23.034	23.377
Nombre de travailleurs (ETP)	97.389	94.177	94.656	94.269	96.464

1. Taux de fréquence

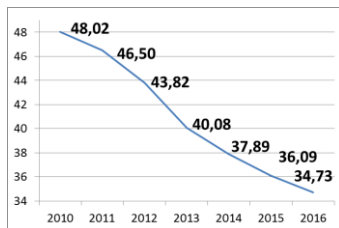

2. Taux de gravité réel

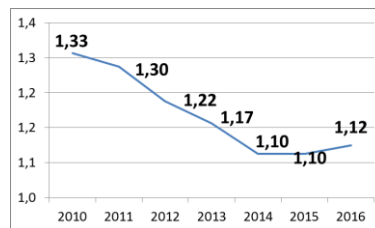

3. Taux de gravité global

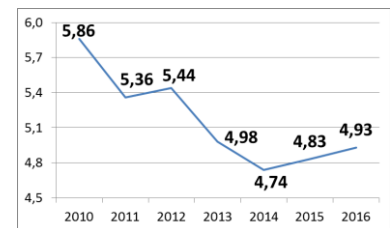

4. Nombre d'accidents avec plus de 30 jours d'incapacité temporaire par 1000 ETP, selon l'âge

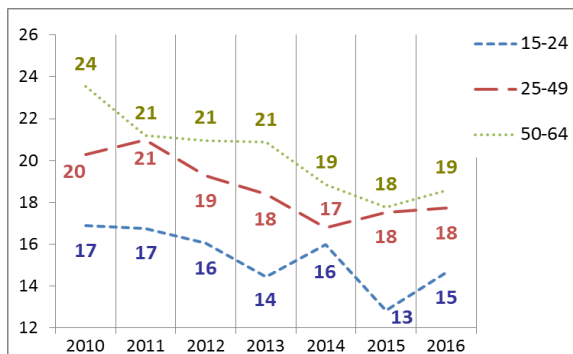

5. Nombre d'accidents avec plus de 30 jours d'incapacité temporaire par 1000 ETP, selon la taille de l'entreprise

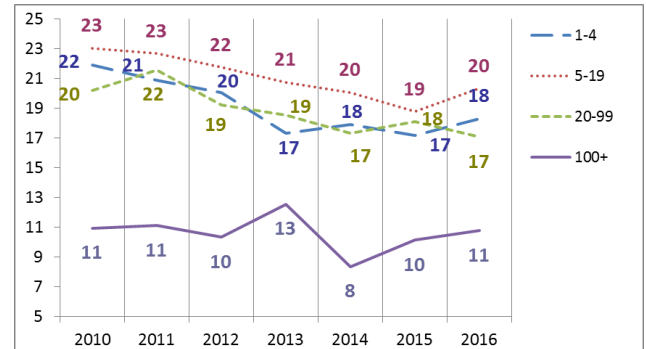

6. Evolution de 2010 à 2016 de l'indice de production industrielle, de l'emploi (ETP), du taux des accidents avec plus de 30 jours d'incapacité temporaire par 1000 ETP, du taux de fréquence et du taux de gravité réel (2010=100)

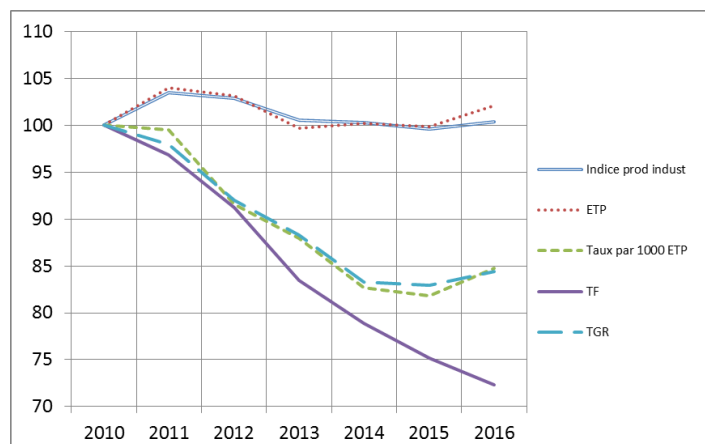

*Parmi les 10.660 accidents de 2012, 13 ont causé le décès de la victime et 573 accidents ont été réglés par entérinement ou par jugement avec un incapacité permanente définitive. Ces 586 accidents font l'objet d'une analyse au verso de la fiche.

Analyse des 586 accidents survenus en 2012 sur le lieu du travail, mortels ou réglés avec une incapacité permanente (situation décembre 2017)

1. Nombre d'accidents du travail de 2012 ayant entraîné le décès ou une incapacité permanente (selon le taux d'IP)

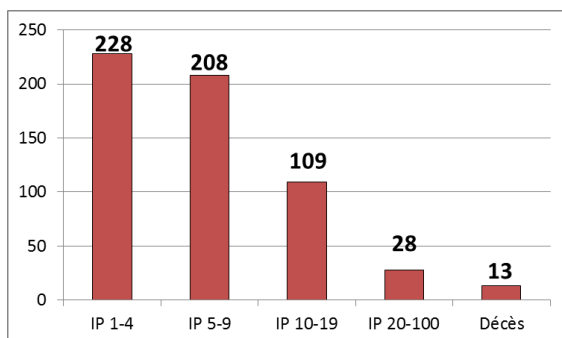

2. Nombre d'accidents du travail de 2012 par 100.000 ETP ayant entraîné le décès ou une incapacité permanente, selon l'âge

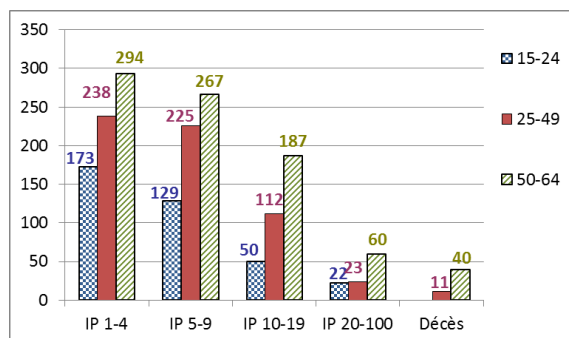

3. Nombre d'accidents du travail de 2012 par 100.000 ETP ayant entraîné le décès ou une incapacité permanente, selon la taille de l'entreprise

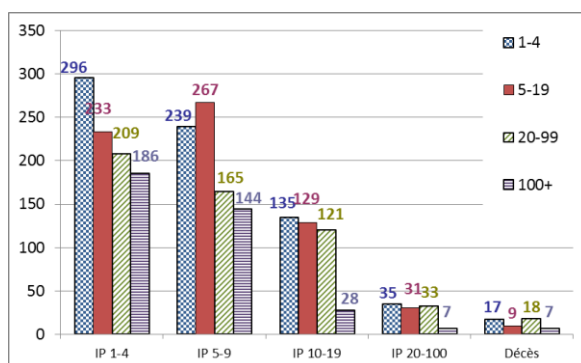

4. Les 6 causes les plus importantes (déviations) des accidents de 2012 ayant entraîné le décès ou une incapacité permanente : nombre des accidents par 100.000 ETP par type de cause, selon l'âge. (59 % des accidents)

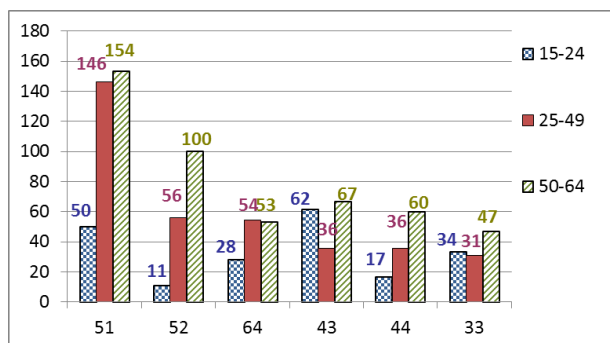

51 : Chute de personne - de hauteur (22 %)

52 : Glissade ou trébuchement avec chute, chute de personne - de plain-pied (9 %)

64 : Mouvements non coordonnés, gestes intempestifs, inopportuns (8 %)

43 : Perte, totale ou partielle, de contrôle d'outil à main (motorisé ou non) ainsi que de la matière travaillée par l'outil (8 %)

44 : Perte, totale ou partielle, de contrôle d'objet (porté, déplacé, manipulé, etc.) (6 %)

33 : Glissade, chute, effondrement d'Agent matériel - supérieur (tombant sur la victime) (6 %)

5. Les 6 types d'accident les plus importants (contact-blessure) de 2012 ayant entraîné le décès ou une incapacité permanente: pourcentage de ces accidents types dans chaque classe de gravité (décès ou IP). (70 % des accidents)

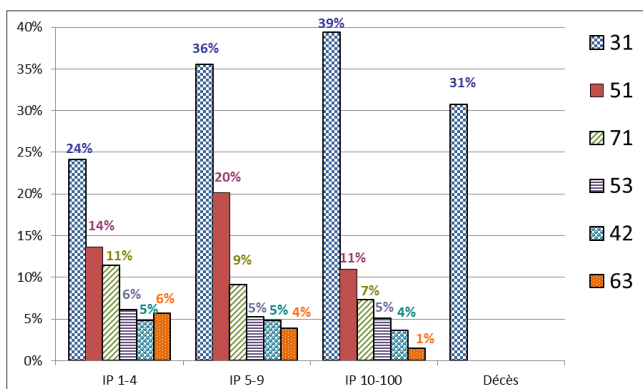

31 : Mouvement vertical, écrasement sur, contre (résultat d'une chute) (32 %)

51 : Contact avec Agent matériel coupant (couteau, lame) (15 %)

71 : Contrainte physique - sur le système musculo-squelettique (9 %)

53 : Contact avec Agent matériel dur ou rugueux (5 %)

42 : Heurt - par objet qui chute (4 %)

63 : Coincement, écrasement - entre (4 %)