

Fiche sectorielle : Collecte, traitement et élimination des déchets; récupération - NACE 38 2012- 2016 - Lieu de travail

Nombre d'accidents par an	*2012	2013	2014	2015	2016
Nombre d'accidents avec incapacité temporaire	353	346	346	300	364
Nombre d'accidents avec prévision d'incapacité permanente	118	91	91	72	95
Nombre d'accidents mortels	0	1	1	0	2
Nombre total d'accidents (y compris les accidents sans suites)	837	809	800	704	802

Nombre d'employeurs ou de travailleurs par an	2012	2013	2014	2015	2016
Nombre d'employeurs	538	548	540	525	518
Nombre de travailleurs (ETP)	9.708	9.814	9.720	9.713	9.976

1. Taux de fréquence

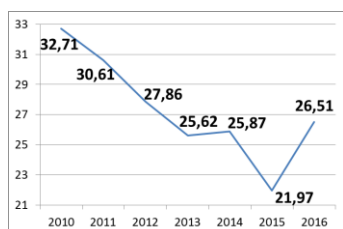

2. Taux de gravité réel

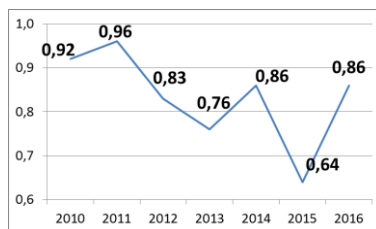

3. Taux de gravité global

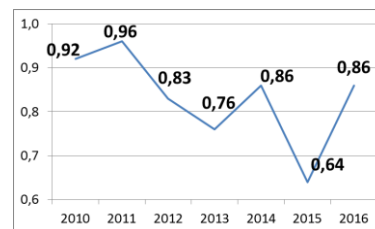

4. Nombre d'accidents avec plus de 30 jours d'incapacité temporaire par 1000 ETP, selon l'âge

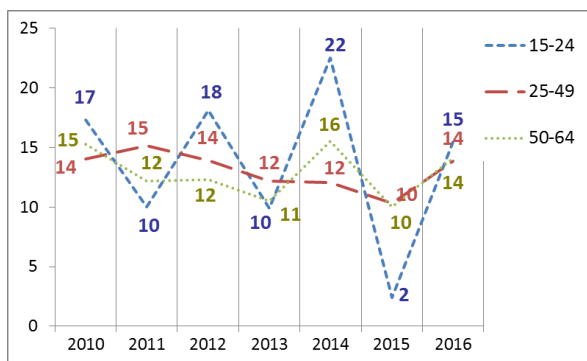

5. Nombre d'accidents avec plus de 30 jours d'incapacité temporaire par 1000 ETP, selon la taille de l'entreprise

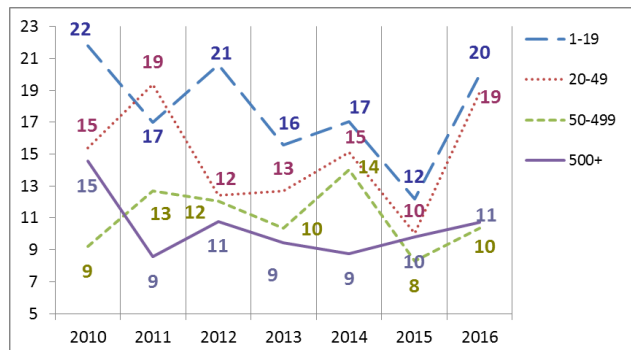

6. Evolution de 2010 à 2016 de l'emploi (ETP), du taux des accidents avec plus de 30 jours d'incapacité temporaire par 1000 ETP, du taux de fréquence et du taux de gravité réel (2010=100)

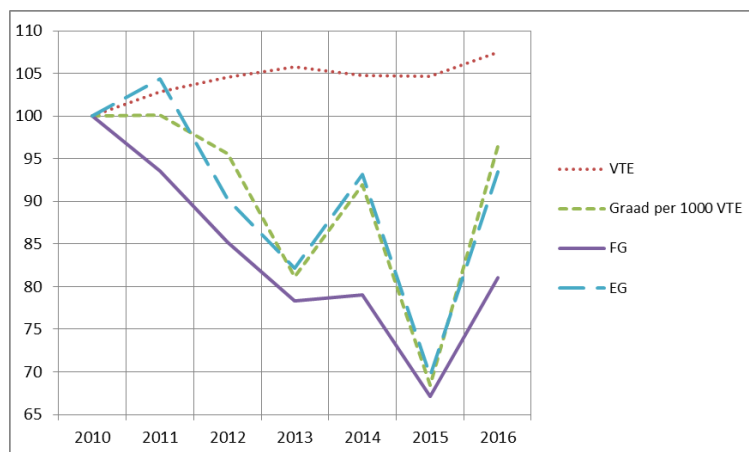

*Parmi les 837 accidents de 2012, 0 ont causé le décès de la victime et 37 accidents ont été réglés par entérinement ou par jugement avec un incapacité permanente définitive. Ces 37 accidents font l'objet d'une analyse au verso de la fiche.

Analyse des 37 accidents survenus en 2012 sur le lieu du travail, mortels ou réglés avec une incapacité permanente (situation décembre 2017)

1. Nombre d'accidents du travail de 2012 ayant entraîné le décès ou une incapacité permanente (selon le taux d'IP)

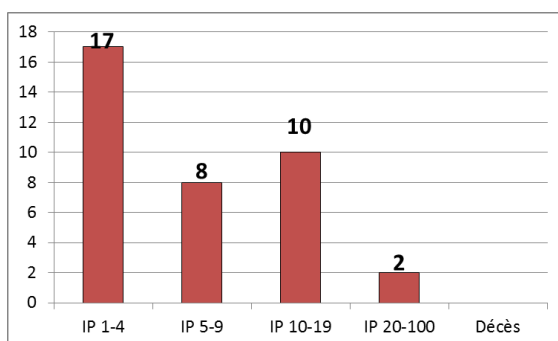

2. Nombre d'accidents du travail de 2012 par 100.000 ETP ayant entraîné le décès ou une incapacité permanente, selon l'âge

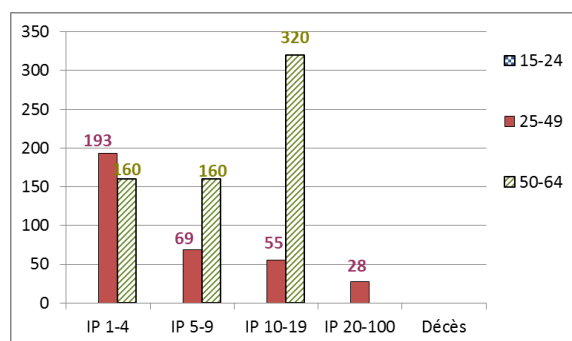

3. Nombre d'accidents du travail de 2012 par 100.000 ETP ayant entraîné le décès ou une incapacité permanente, selon la taille de l'entreprise

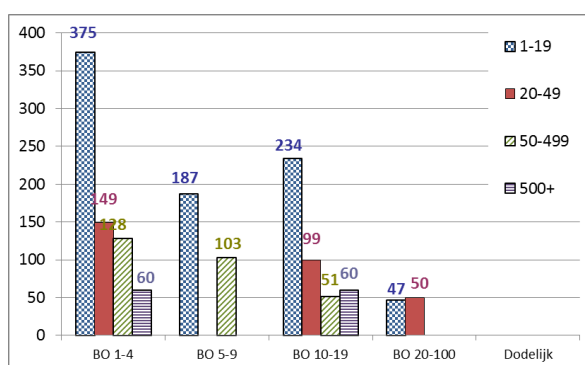

4. Les 6 causes les plus importantes (déviation) des accidents de 2012 ayant entraîné le décès ou une incapacité permanente : nombre des accidents par 100.000 ETP par type de cause, selon l'âge. (46 % des accidents)

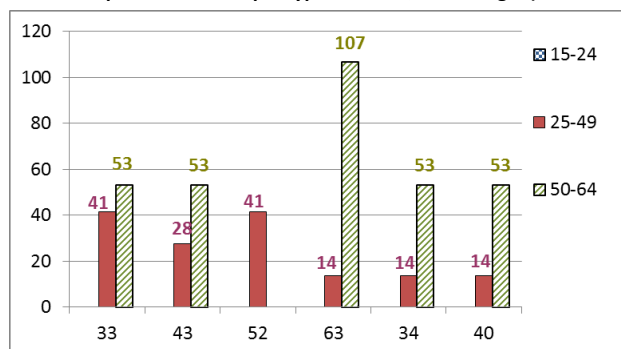

- 33 : Glissade, chute, effondrement d'agent matériel - supérieur (11 %)
- 43 : Perte, totale ou partielle, de contrôle d'outil à main (motorisé ou non) ainsi que de la matière travaillée par l'outil (8 %)
- 52 : Glissade ou trébuchement avec chute, chute de personne - de plain-pied (8 %)
- 63 : En étant attrapé, entraîné, par quelque chose ou par son élan (8 %)
- 34 : Glissade, chute, effondrement d'Agent matériel - inférieur (entraînant la victime) (5 %)
- 40 : Perte, totale ou partielle, de contrôle de machine, moyen de transport - équipement de manutention, outil à main, objet, animal - Non précisé (5 %)

5. Les 6 types d'accident les plus importants (contact-blessure) de 2012 ayant entraîné le décès ou une incapacité permanente: pourcentage de ces accidents types dans chaque classe de gravité (décès ou IP). (78 % des accidents)

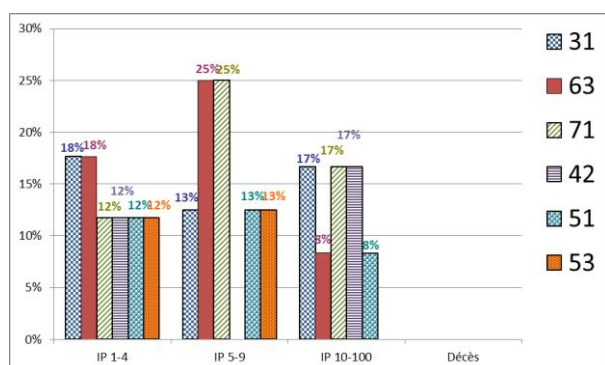

- 31 : Mouvement vertical, écrasement sur, contre (résultat d'une chute) (16 %)
- 63 : Coincement, écrasement – entre (16 %)
- 71 : Contrainte physique - sur le système musculo-squelettique (16 %)
- 42 : Heurt - par objet qui chute (11 %)
- 51 : Contact avec Agent matériel coupant (couteau, lame) (11 %)
- 53 : Contact avec Agent matériel dur ou rugueux (8 %)