

Fiche sectorielle : Construction et assemblage de véhicules automobiles, de remorques et de semi-remorques - NACE 29 2012-2016 - Lieu de travail

| Nombre d'accidents par an | *2012 | 2013 | 2014 | 2015 | 2016 |
|--|-------|-------|-------|-------|-------|
| Nombre d'accidents avec incapacité temporaire | 948 | 928 | 786 | 687 | 580 |
| Nombre d'accidents avec prévision d'incapacité permanente | 151 | 128 | 107 | 113 | 100 |
| Nombre d'accidents mortels | 0 | 0 | 0 | 0 | 0 |
| Nombre total d'accidents (y compris les accidents sans suites) | 3.205 | 3.155 | 2.621 | 1.650 | 1.474 |

| Nombre d'employeurs ou de travailleurs par an | 2012 | 2013 | 2014 | 2015 | 2016 |
|---|--------|--------|--------|--------|--------|
| Nombre d'employeurs | 235 | 226 | 221 | 212 | 214 |
| Nombre de travailleurs (ETP) | 32.286 | 32.139 | 31.038 | 28.021 | 26.977 |

1. Taux de fréquence

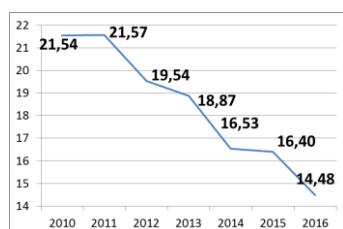

2. Taux de gravité réel

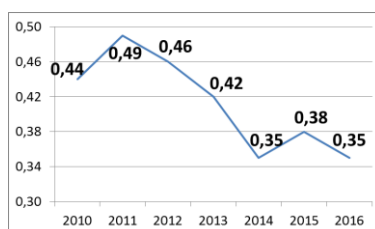

3. Taux de gravité global

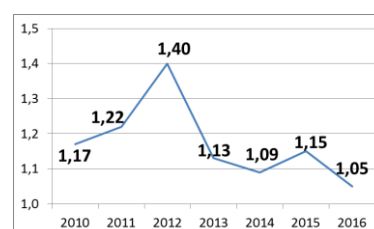

4. Nombre d'accidents avec plus de 30 jours d'incapacité temporaire par 1000 ETP, selon l'âge

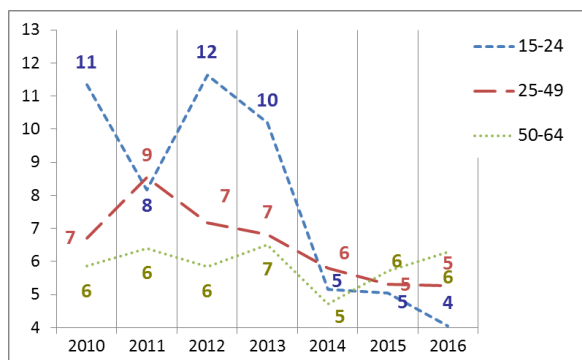

5. Nombre d'accidents avec plus de 30 jours d'incapacité temporaire par 1000 ETP, selon la taille de l'entreprise

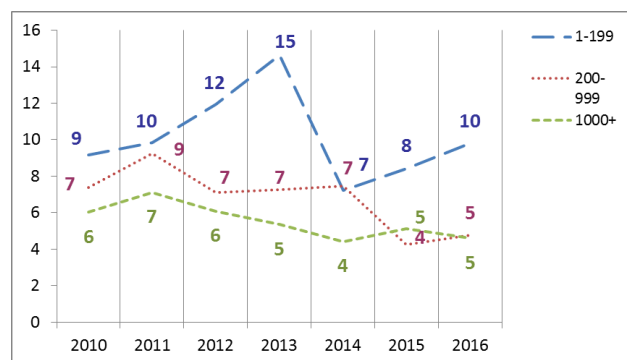

6. Evolution de 2010 à 2016 de l'indice de production industrielle, de l'emploi (ETP), du taux des accidents avec plus de 30 jours d'incapacité temporaire par 1000 ETP, du taux de fréquence et du taux de gravité réel (2010=100)

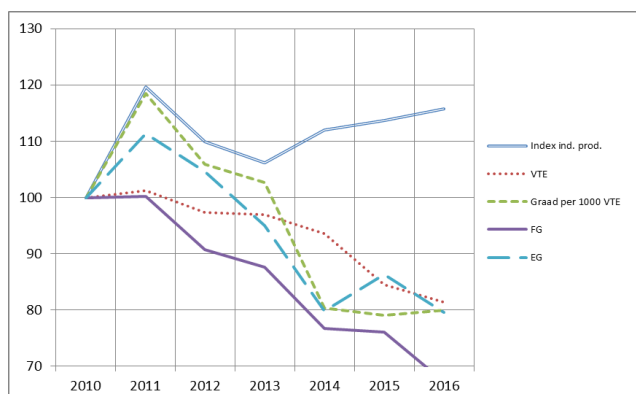

*Parmi les 3.205 accidents de 2012, 0 ont causé le décès de la victime et 49 accidents ont été réglés par entérinement ou par jugement avec un incapacité permanente définitive. Ces 49 accidents font l'objet d'une analyse au verso de la fiche.

Analyse des 49 accidents survenus en 2012 sur le lieu du travail, mortels ou réglés avec une incapacité permanente (situation décembre 2017)

1. Nombre d'accidents du travail de 2012 ayant entraîné le décès ou une incapacité permanente (selon le taux d'IP)

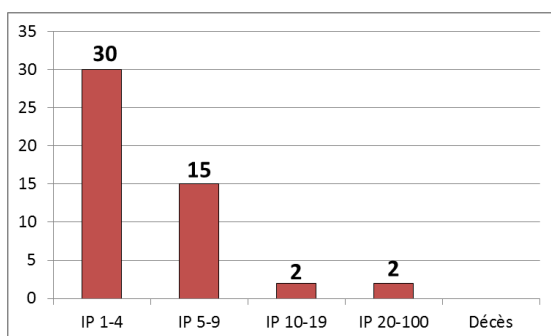

2. Nombre d'accidents du travail de 2012 par 100.000 ETP ayant entraîné le décès ou une incapacité permanente, selon l'âge

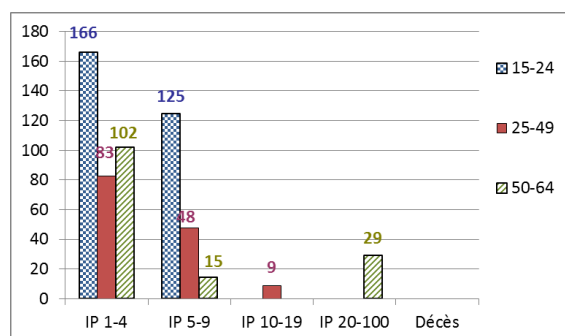

3. Nombre d'accidents du travail de 2012 par 100.000 ETP ayant entraîné le décès ou une incapacité permanente, selon la taille de l'entreprise

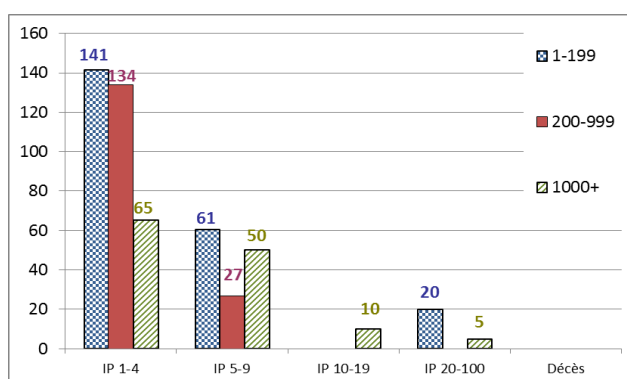

4. Les 6 causes les plus importantes (déviation) des accidents de 2012 ayant entraîné le décès ou une incapacité permanente : nombre des accidents par 100.000 ETP par type de cause, selon l'âge. (57 % des accidents)

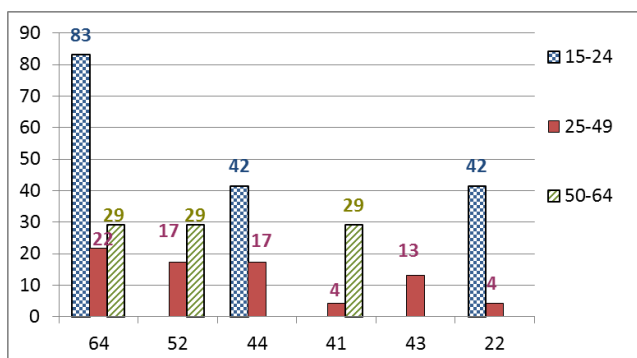

- 64 : Mouvements non coordonnés, gestes intempestifs, inopportuns (18 %)
- 52 : Glissade ou trébuchement avec chute, chute de personne - de plain-pied (12 %)
- 44 : Perte, totale ou partielle, de contrôle d'objet (porté, déplacé, manipulé, etc.) (10 %)
- 41 : Perte, totale ou partielle, de contrôle - de machine (y compris le démarrage intempestif) ainsi que de la matière travaillée par la machine (6 %)
- 43 : Perte, totale ou partielle, de contrôle d'outil à main (motorisé ou non) ainsi que de la matière travaillée par l'outil (6 %)
- 22 : A l'état de liquide - fuite, suintement, écoulement, éclaboussure, aspersion (4%)

5. Les 6 types d'accident les plus importants (contact-blessure) de 2012 ayant entraîné le décès ou une incapacité permanente: pourcentage de ces accidents types dans chaque classe de gravité (décès ou IP). (63 % des accidents)

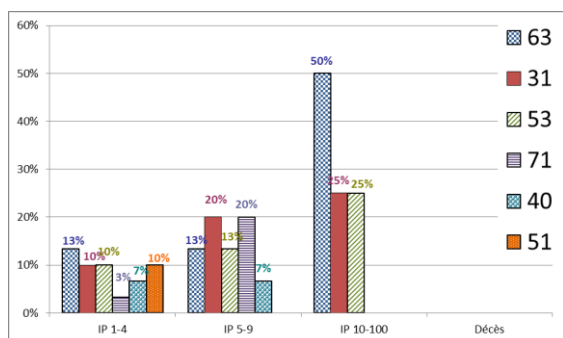

- 63 : Coincement, écrasement - entre (16 %)
- 31 : Mouvement vertical, écrasement sur, contre (résultat d'une chute) (14 %)
- 53 : Contact avec Agent matériel dur ou rugueux (12 %)
- 71 : Contrainte physique - sur le système musculo-squelettique (8 %)
- 40 : Heurt par objet en mouvement, collision avec - non précisé (6 %)
- 51 : Contact avec Agent matériel coupant (couteau, lame) (6 %)

Cette [fiche sectorielle](#) a été établie par l'agence fédérale des risques professionnels. Vous pouvez la réutiliser à condition d'en mentionner la source. www.fedris.be