

Fiche sectorielle : Fabrication de produits en caoutchouc et en plastique - NACE 22 2012- 2016 - Lieu de travail

Nombre d'accidents par an	*2012	2013	2014	2015	2016
Nombre d'accidents avec incapacité temporaire	693	526	557	474	507
Nombre d'accidents avec prévision d'incapacité permanente	109	84	105	81	89
Nombre d'accidents mortels	1	0	0	0	0
Nombre total d'accidents (y compris les accidents sans suites)	1.301	1.105	1.036	974	943

Nombre d'employeurs ou de travailleurs par an	2012	2013	2014	2015	2016
Nombre d'employeurs	552	533	516	510	501
Nombre de travailleurs (ETP)	20.641	19.742	19.346	19.261	19.275

1. Taux de fréquence

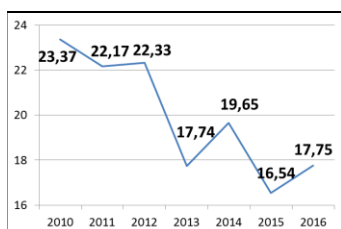

2. Taux de gravité réel

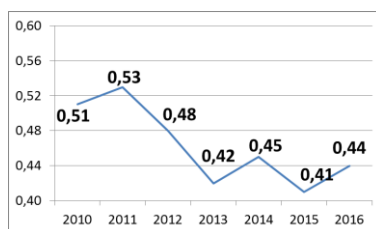

3. Taux de gravité global

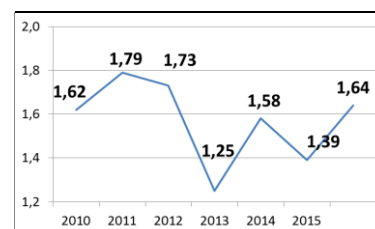

4. Nombre d'accidents avec plus de 30 jours d'incapacité temporaire par 1000 ETP, selon l'âge

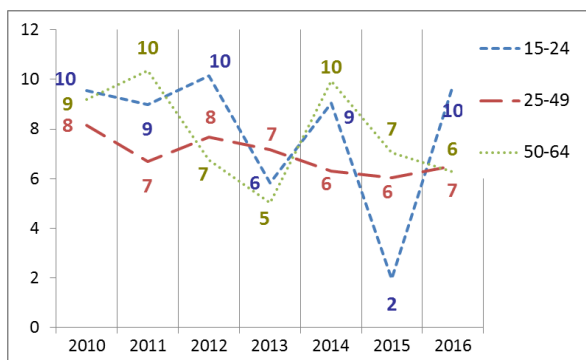

5. Nombre d'accidents avec plus de 30 jours d'incapacité temporaire par 1000 ETP, selon la taille de l'entreprise

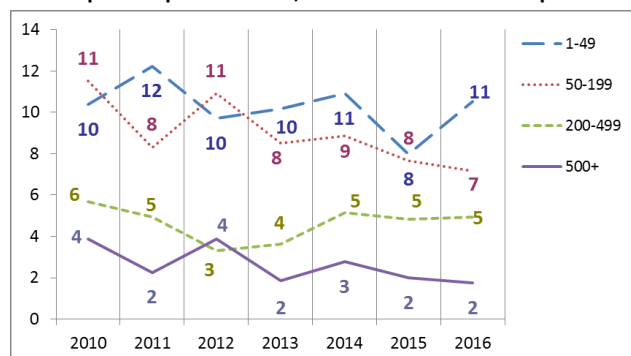

6. Evolution de 2010 à 2016 de l'indice de production industrielle, de l'emploi (ETP), du taux des accidents avec plus de 30 jours d'incapacité temporaire par 1000 ETP, du taux de fréquence et du taux de gravité réel (2010=100)

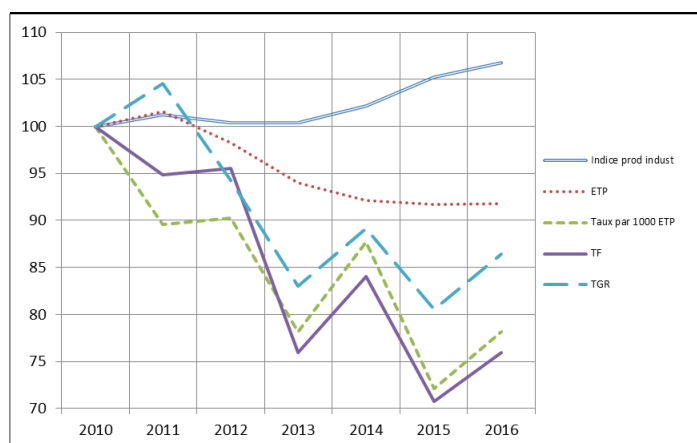

*Parmi les 1.301 accidents de 2012, 1 a causé le décès de la victime et 47 accidents ont été réglés par entérinement ou par jugement avec un incapacité permanente définitive. Ces 48 accidents font l'objet d'une analyse au verso de la fiche.

Analyse des 48 accidents survenus en 2012 sur le lieu du travail, mortels ou réglés avec une incapacité permanente (situation décembre 2017)

1. Nombre d'accidents du travail de 2012 ayant entraîné le décès ou une incapacité permanente (selon le taux d'IP)

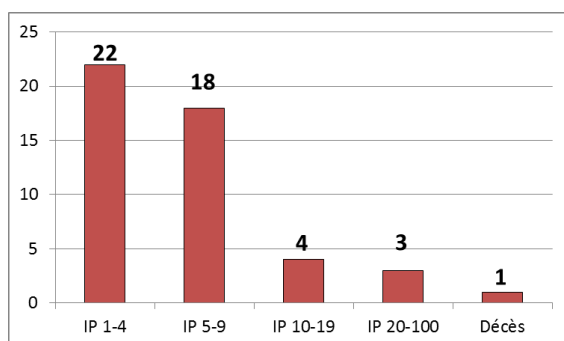

2. Nombre d'accidents du travail de 2012 par 100.000 ETP ayant entraîné le décès ou une incapacité permanente, selon l'âge

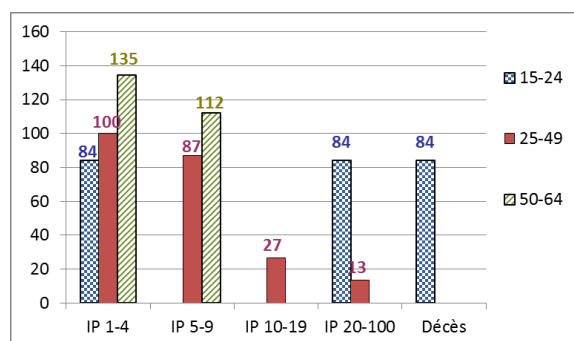

3. Nombre d'accidents du travail de 2012 par 100.000 ETP ayant entraîné le décès ou une incapacité permanente, selon la taille de l'entreprise

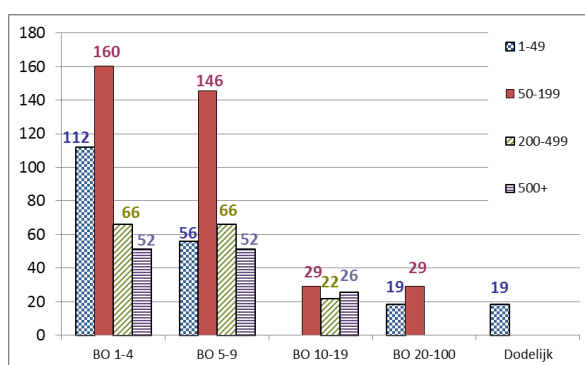

4. Les 6 causes les plus importantes (déviation) des accidents de 2012 ayant entraîné le décès ou une incapacité permanente : nombre des accidents par 100.000 ETP par type de cause, selon l'âge. (51 % des accidents)

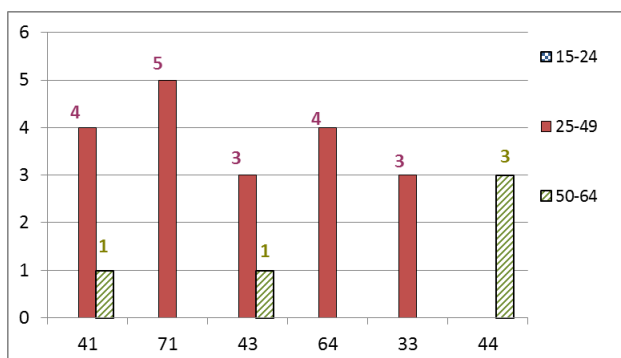

- 41 : Perte, totale ou partielle de contrôle de machine ou de la matière travaillée par la machine (11 %)
- 71 : Optillen, dragen, opstaan (11 %)
- 43 : Perte, totale ou partielle, de contrôle d'outil à main (motorisé ou non) ainsi que de la matière travaillée par l'outil (9 %)
- 64 : Mouvements non coordonnés, gestes intempestifs, inopportuns (9 %)
- 33 : Glissade, chute, effondrement d'Agent matériel - supérieur (tombant sur la victime) (6 %)
- 44 : Perte, totale ou partielle, de contrôle d'objet (porté, déplacé, manipulé, etc.) (6 %)

5. Les 6 types d'accident les plus importants (contact-blessure) de 2012 ayant entraîné le décès ou une incapacité permanente: pourcentage de ces accidents types dans chaque classe de gravité (décès ou IP). (73 % des accidents)

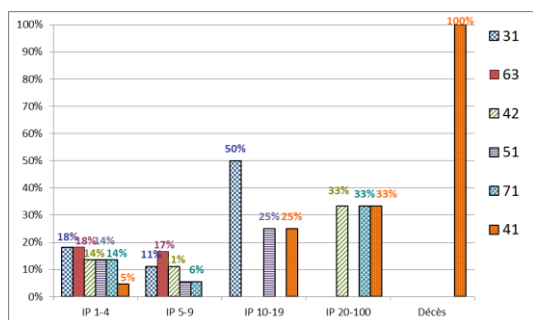

- 31 : Mouvement vertical, écrasement sur, contre (résultat d'une chute) (17 %)
- 63 : Coincement, écrasement – entre (15 %)
- 42 : Heurt - par objet qui chute (13 %)
- 51 : Contact avec Agent matériel coupant (couteau, lame) (10 %)
- 71 : Contrainte physique - sur le système musculo-squelettique (10 %)
- 41 : Heurt - par objet projeté (8 %)