

**Fiche sectorielle : Commerce de détail, à l'exception des véhicules automobiles et des motocycles - NACE 47  
2010- 2014 - Lieu de travail**

| Nombre d'accidents                            | 2010*  | 2011   | 2012  | 2013  | 2014  |
|-----------------------------------------------|--------|--------|-------|-------|-------|
| • avec incapacité temporaire                  | 5.331  | 5.135  | 4.854 | 4.502 | 4.318 |
| • avec prévision d'incapacité permanente      | 803    | 786    | 707   | 737   | 781   |
| • mortels                                     | 1      | 1      | 0     | 2     | 1     |
| • total (y compris les accidents sans suites) | 10.796 | 10.588 | 9.801 | 9.498 | 8.917 |

|                              |         |         |         |         |         |
|------------------------------|---------|---------|---------|---------|---------|
| Nombre d'employeurs          | 33.728  | 33.745  | 33.287  | 32.611  | 32.174  |
| Nombre de travailleurs (ETP) | 189.069 | 193.290 | 194.962 | 195.223 | 196.945 |

**1. Taux de fréquence**

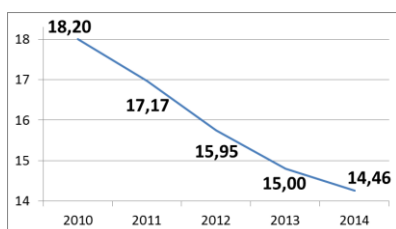

**2. Taux de gravité réel**

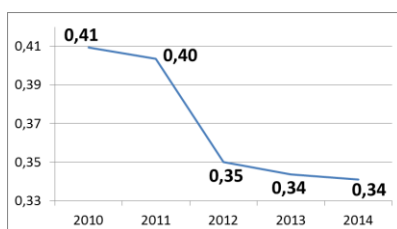

**3. Taux de gravité global**

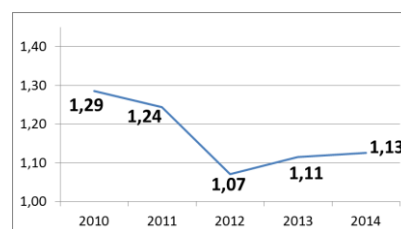

**4. Nombre d'accidents avec plus de 30 jours d'incapacité temporaire par 1000 ETP, selon l'âge**

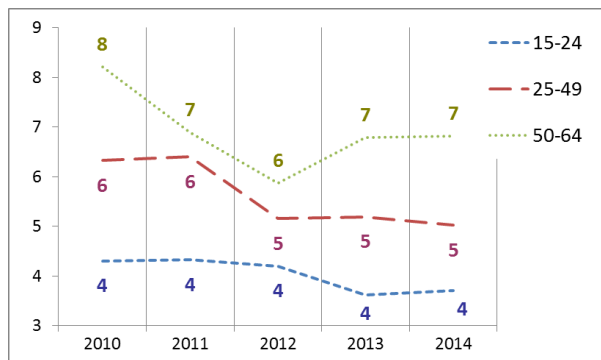

**5. Nombre d'accidents avec plus de 30 jours d'incapacité temporaire par 1000 ETP, selon la taille de l'entreprise**

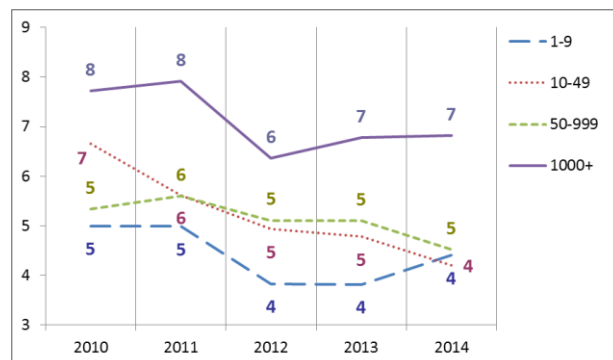

**6. Evolution de 2010 à 2014 de l'emploi (ETP), du taux des accidents avec plus de 30 jours d'incapacité temporaire par 1000 ETP, du taux de fréquence et du taux de gravité réel (2010=100)**

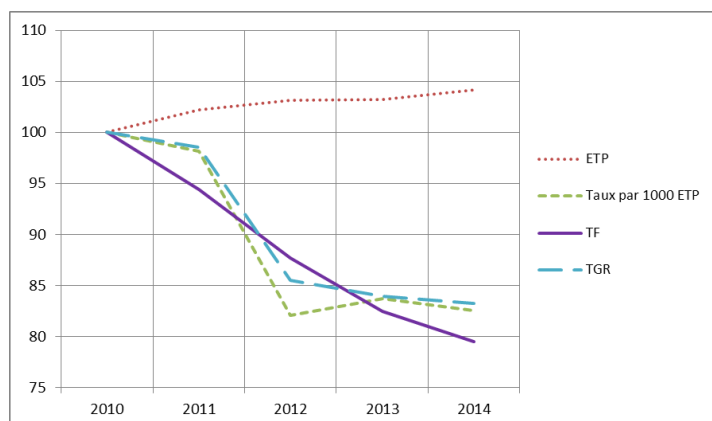

\*Parmi les **10.796** accidents de 2010, **1** ont causé le décès de la victime et **290** accidents ont été réglés par entérinement ou par jugement avec un incapacité permanente définitive. Ces **291** accidents font l'objet d'une analyse au verso de la fiche.

# Analyse des 291 accidents survenus en 2010 sur le lieu du travail, mortels ou réglés avec une incapacité permanente (situation décembre 2015)

1. Nombre d'accidents du travail de 2010 ayant entraîné le décès ou une incapacité permanente (selon le taux d'IP)

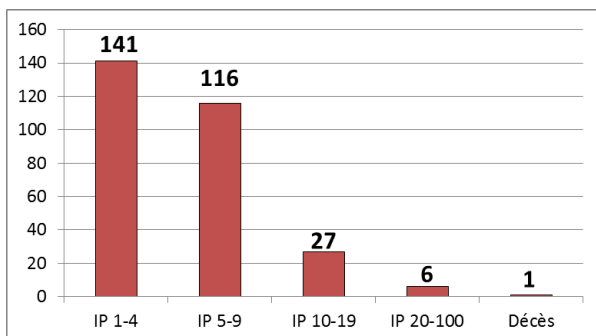

2. Nombre d'accidents du travail de 2010 par 100.000 ETP ayant entraîné le décès ou une incapacité permanente, selon l'âge

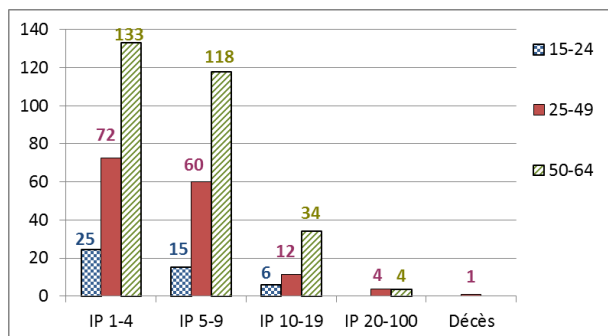

3. Nombre d'accidents du travail de 2010 par 100.000 ETP ayant entraîné le décès ou une incapacité permanente, selon la taille de l'entreprise

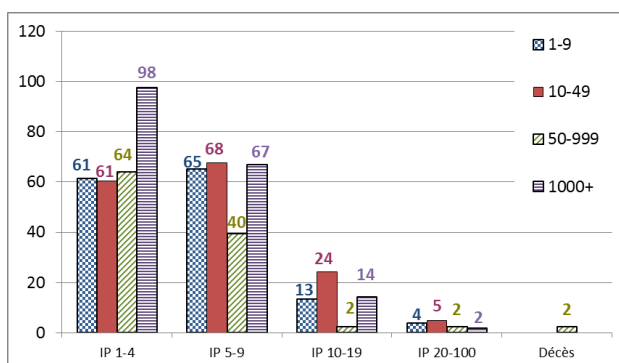

4. Les 6 causes les plus importantes (déviation) des accidents de 2010 ayant entraîné le décès ou une incapacité permanente : nombre des accidents par 100.000 ETP par type de cause, selon l'âge. (54 % des accidents)

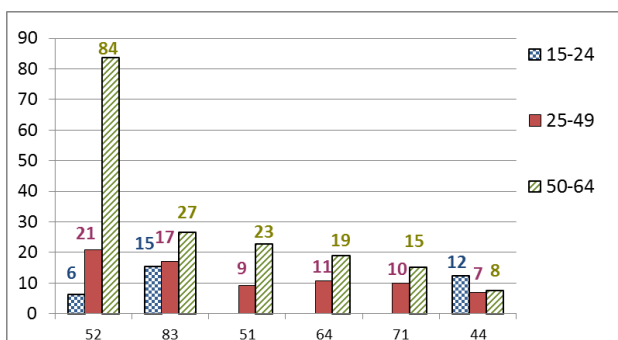

- 52 : Glissade ou trébuchement avec chute, chute de personne - de plain-pied (18 %)
- 83 : Violence, agression, menace - provenant de personnes externes à l'entreprise envers les victimes dans le cadre de leur fonction (attaque de banque, chauffeurs de bus, etc.) (12 %)
- 51 : Chute de personne - de hauteur (7 %)
- 64 : Mouvements non coordonnés, gestes intempestifs, inopportuns ) (7 %)
- 71 : En soulevant, en portant, en se levant (6 %)
- 44 : Perte, totale ou partielle, de contrôle d'objet (porté, déplacé, manipulé, etc.) (5 %)

5. Les 6 types d'accident les plus importants (contact-blessure) de 2010 ayant entraîné le décès ou une incapacité permanente: pourcentage de ces accidents types dans chaque classe de gravité (décès ou IP). (67 % des accidents)

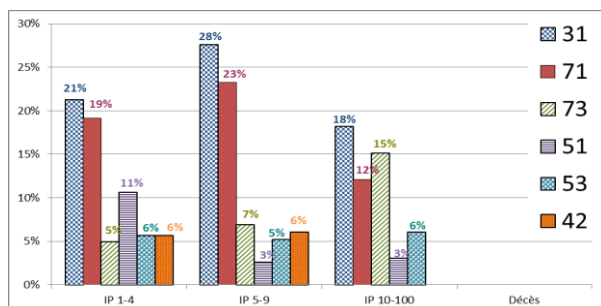

- 31 : Mouvement vertical, écrasement sur, contre (résultat d'une chute) (23 %)
- 71 : Contrainte physique - sur le système musculo-squelettique (20 %)
- 73 : Contrainte psychique, choc mental (7 %)
- 51 : Contact avec Agent matériel coupant (couteau, lame) (7 %)
- 53 : Contact avec Agent matériel dur ou rugueux (5 %)
- 42 : Heurt - par objet qui chute (5 %)