



Fiche sectorielle : Construction générale d'autres bâtiments non résidentiels - NACE 41.203
2010- 2014 - Lieu de travail

Nombre d'accidents	2010*	2011	2012	2013	2014
• avec incapacité temporaire	700	710	601	584	545
• avec prévision d'incapacité permanente	155	182	165	149	113
• mortels	3	1	1	2	0
• total (y compris les accidents sans suites)	1.296	1.360	1.219	1.108	1.016

Nombre d'employeurs	255	255	246	247	245
Nombre de travailleurs (ETP)	9.060	9.486	9.214	9.017	8.886

1. Taux de fréquence

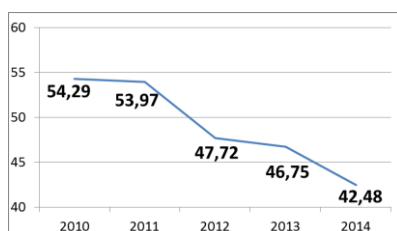

2. Taux de gravité réel

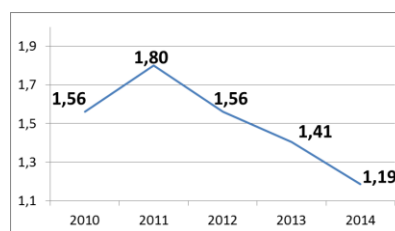

3. Taux de gravité global

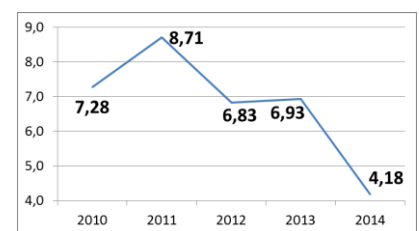

4. Nombre d'accidents avec plus de 30 jours d'incapacité temporaire par 1000 ETP, selon l'âge

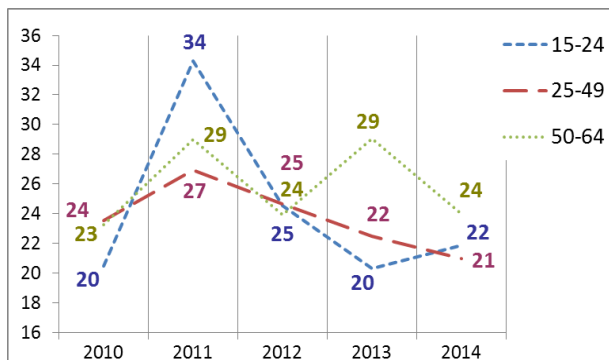

5. Nombre d'accidents avec plus de 30 jours d'incapacité temporaire par 1000 ETP, selon la taille de l'entreprise

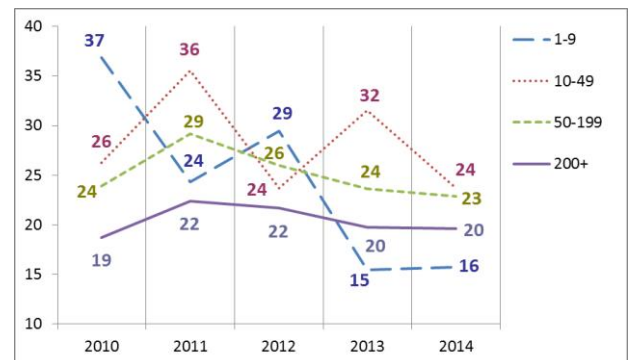

6. Evolution de 2010 à 2014 de l'indice de production industrielle, de l'emploi (ETP), du taux des accidents avec plus de 30 jours d'incapacité temporaire par 1000 ETP, du taux de fréquence et du taux de gravité réel (2010=100)

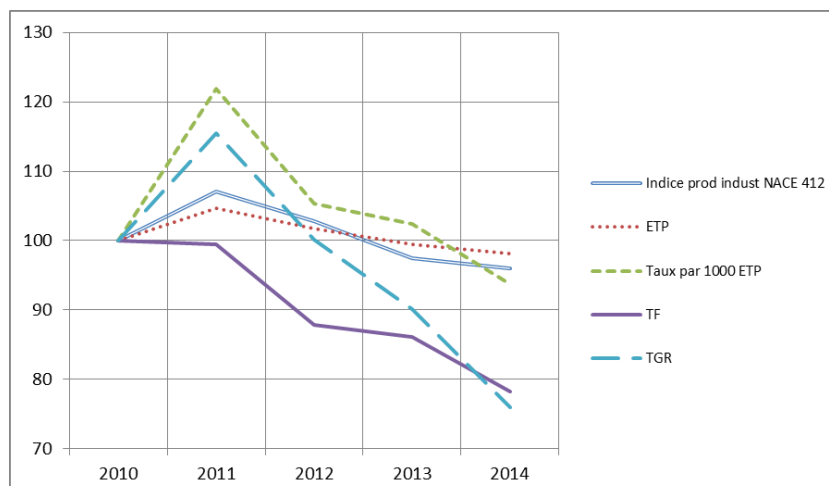

*Parmi les 1.296 accidents de 2010, 3 ont causé le décès de la victime et 67 accidents ont été réglés par entérinement ou par jugement avec un incapacité permanente définitive. Ces 70 accidents font l'objet d'une analyse au verso de la fiche.

Analyse des 70 accidents survenus en 2010 sur le lieu du travail, mortels ou réglés avec une incapacité permanente (situation décembre 2015)

1. Nombre d'accidents du travail de 2010 ayant entraîné le décès ou une incapacité permanente (selon le taux d'IP)

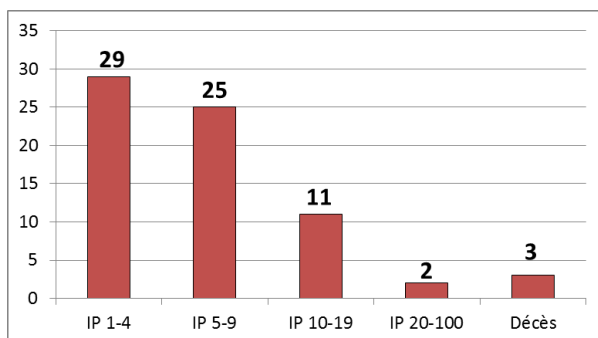

2. Nombre d'accidents du travail de 2010 par 100.000 ETP ayant entraîné le décès ou une incapacité permanente, selon l'âge

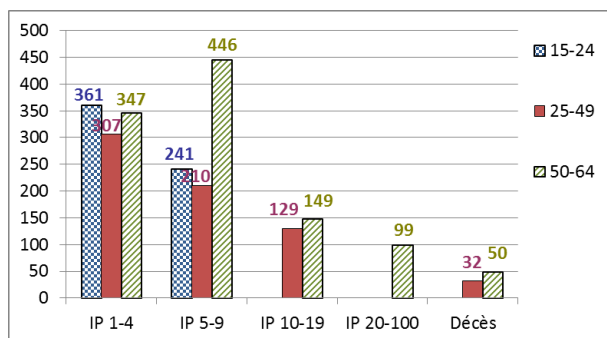

3. Nombre d'accidents du travail de 2010 par 100.000 ETP ayant entraîné le décès ou une incapacité permanente, selon la taille de l'entreprise

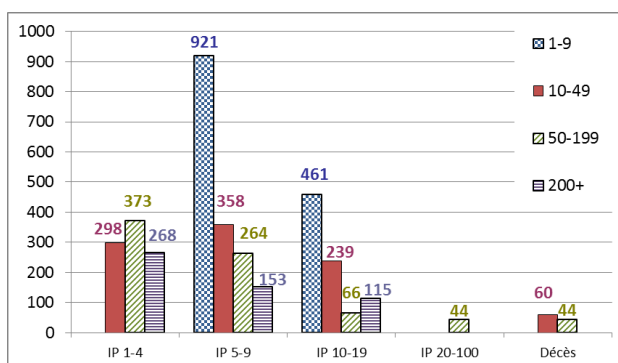

4. Les 6 causes les plus importantes (déviation) des accidents de 2010 ayant entraîné le décès ou une incapacité permanente : nombre des accidents par 100.000 ETP par type de cause, selon l'âge. (55 % des accidents)

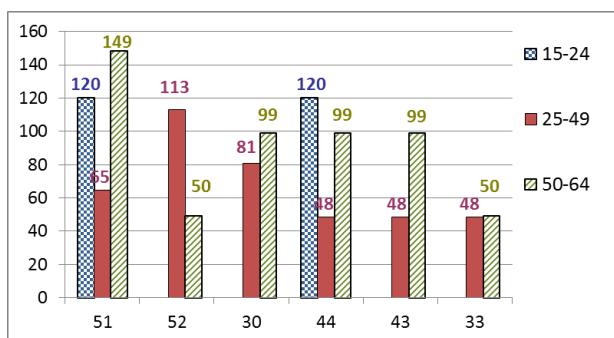

- 51 : Chute de personne - de hauteur (12 %)
- 52 : Glissade ou trébuchement avec chute, chute de personne - de plain-pied (12 %)
- 30 : Rupture, bris, éclatement, glissade, chute, effondrement d'Agent matériel - Non précisé (10 %)
- 44 : Perte, totale ou partielle, de contrôle d'objet (porté, déplacé, manipulé, etc.) (9 %)
- 43 : Perte, totale ou partielle, de contrôle d'outil à main (motorisé ou non) (7 %)
- 33 : Glissade, chute, effondrement d'Agent matériel - supérieur (tombant sur la victime) (6 %)

5. Les 6 types d'accident les plus importants (contact-blessure) de 2010 ayant entraîné le décès ou une incapacité permanente: pourcentage de ces accidents types dans chaque classe de gravité (décès ou IP). (66 % des accidents)

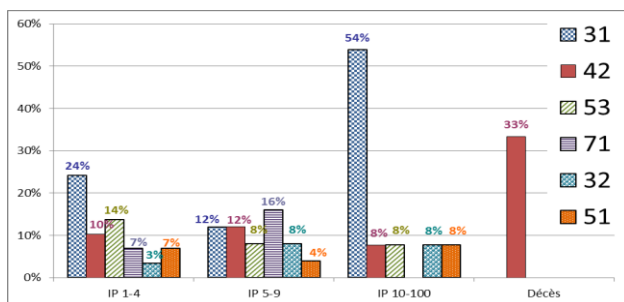

- 31 : Mouvement vertical, écrasement sur, contre (résultat d'une chute) (24 %)
- 42 : Heurt - par objet qui chute (11 %)
- 53 : Contact avec Agent matériel dur ou rugueux (10 %)
- 71 : Contrainte physique - sur le système musculo-squelettique (9 %)
- 32 : Mouvement horizontal, écrasement sur, contre (6 %)
- 51 : Contact avec Agent matériel coupant (couteau, lame) (6 %)