

Fiche sectorielle : Collecte, traitement et élimination des déchets; récupération - NACE 38
2010- 2014 - Lieu de travail

Nombre d'accidents	2010*	2011	2012	2013	2014
• avec incapacité temporaire	429	407	353	346	346
• avec prévision d'incapacité permanente	99	97	118	91	91
• mortels	1	5	0	1	1
• total (y compris les accidents sans suites)	951	857	837	809	800

Nombre d'employeurs	520	528	538	548	540
Nombre de travailleurs (ETP)	9.283	9.546	9.708	9.814	9.720

1. Taux de fréquence

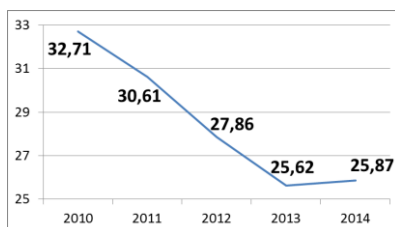

2. Taux de gravité réel

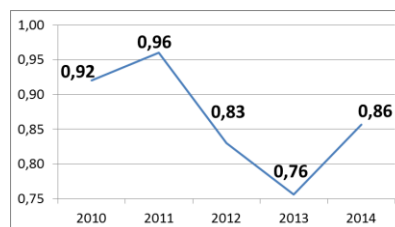

3. Taux de gravité global

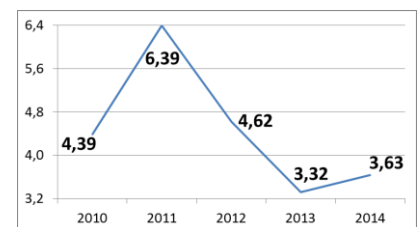

4. Nombre d'accidents avec plus de 30 jours d'incapacité temporaire par 1000 ETP, selon l'âge

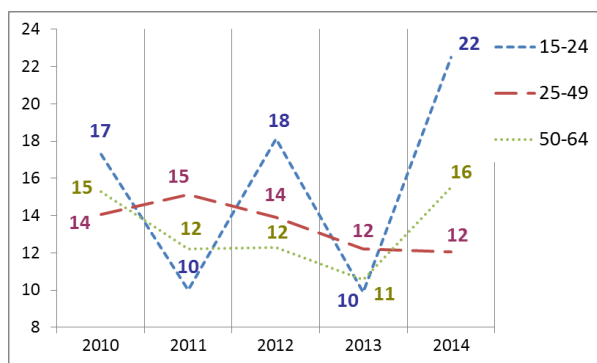

5. Nombre d'accidents avec plus de 30 jours d'incapacité temporaire par 1000 ETP, selon la taille de l'entreprise

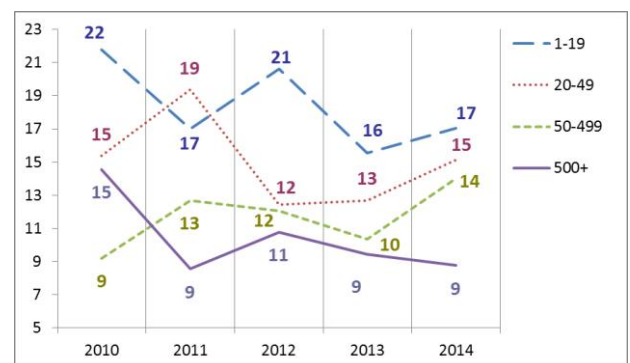

6. Evolution de 2010 à 2014 de l'emploi (ETP), du taux des accidents avec plus de 30 jours d'incapacité temporaire par 1000 ETP, du taux de fréquence et du taux de gravité réel (2010=100)

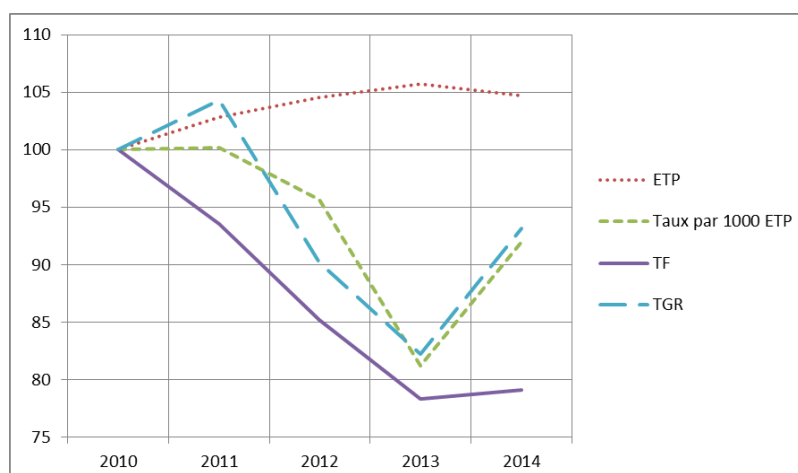

*Parmi les 951 accidents de 2010, 1 ont causé le décès de la victime et 48 accidents ont été réglés par entérinement ou par jugement avec un incapacité permanente définitive. Ces 49 accidents font l'objet d'une analyse au verso de la fiche.

Analyse des 49 accidents survenus en 2010 sur le lieu du travail, mortels ou réglés avec une incapacité permanente (situation décembre 2015)

1. Nombre d'accidents du travail de 2010 ayant entraîné le décès ou une incapacité permanente (selon le taux d'IP)

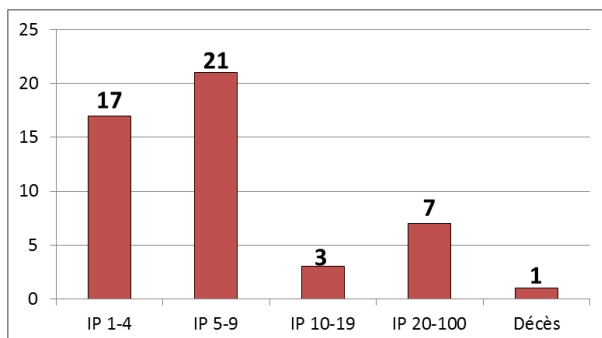

2. Nombre d'accidents du travail de 2010 par 100.000 ETP ayant entraîné le décès ou une incapacité permanente, selon l'âge

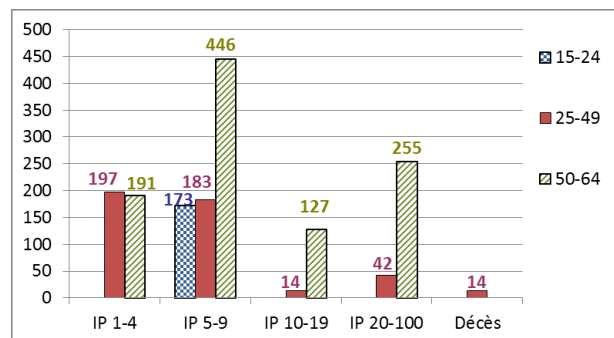

3. Nombre d'accidents du travail de 2010 par 100.000 ETP ayant entraîné le décès ou une incapacité permanente, selon la taille de l'entreprise

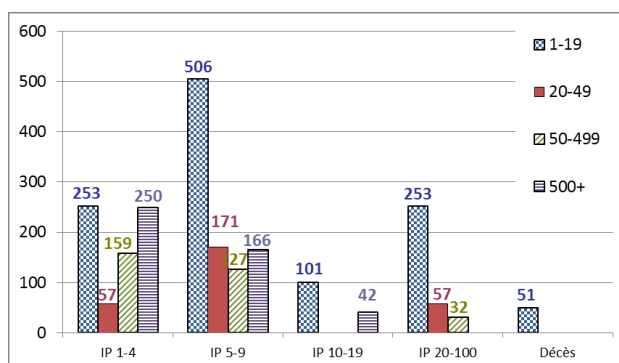

4. Les 6 causes les plus importantes (déviations) des accidents de 2010 ayant entraîné le décès ou une incapacité permanente : nombre des accidents par 100.000 ETP par type de cause, selon l'âge. (59 % des accidents)

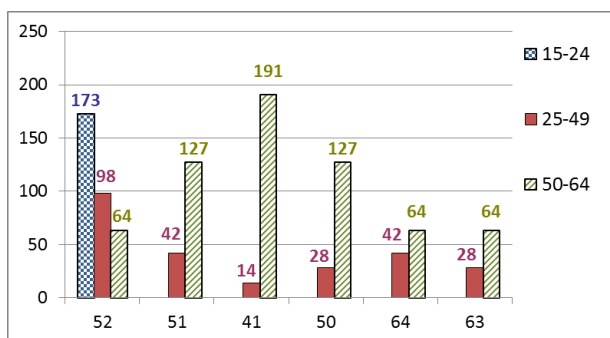

52 : Glissade ou trébuchement avec chute, chute de personne - de plain-pied (18 %)

51 : Chute de personne - de hauteur (10 %)

41 : Perte, totale ou partielle, de contrôle - de machine (y compris le démarrage intempestif) ainsi que de la matière travaillée par la machine (8 %)

50 : Glissade ou trébuchement avec chute, chute de personne - Non précisé (8 %)

64 : Mouvements non coordonnés, gestes intempestifs, inopportuns (8 %)

63 : En étant attrapé, entraîné, par quelque chose ou par son élan (6 %)

5. Les 6 types d'accident les plus importants (contact-blessure) de 2010 ayant entraîné le décès ou une incapacité permanente: pourcentage de ces accidents types dans chaque classe de gravité (décès ou IP). (67 % des accidents)

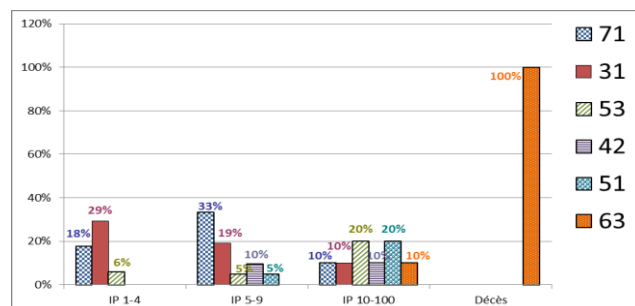

71 : Contrainte physique - sur le système musculo-squelettique (22 %)

31 : Mouvement vertical, écrasement sur, contre (résultat d'une chute) (20 %)

53 : Contact avec Agent matériel dur ou rugueux (8 %)

42 : Heurt - par objet qui chute (6 %)

51 : Contact avec Agent matériel coupant (couteau, lame) (6 %)

63 : Coincement, écrasement – entre (4 %)