

Fiche sectorielle : Réparation et installation de machines et d'équipements - NACE 33
2010- 2014 - Lieu de travail

Nombre d'accidents	2010*	2011	2012	2013	2014
• avec incapacité temporaire	494	474	391	369	312
• avec prévision d'incapacité permanente	76	74	62	76	69
• mortels	0	0	0	2	1
• total (y compris les accidents sans suites)	948	964	851	844	737

Nombre d'employeurs	600	625	639	658	682
Nombre de travailleurs (ETP)	10.261	10.764	10.809	10.577	10.621

1. Taux de fréquence

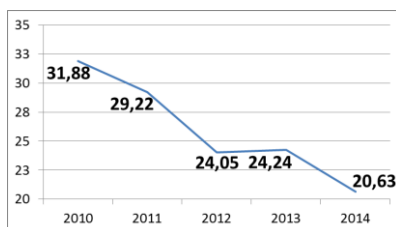

2. Taux de gravité réel

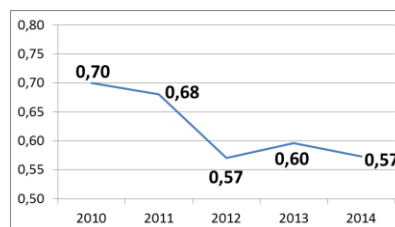

3. Taux de gravité global

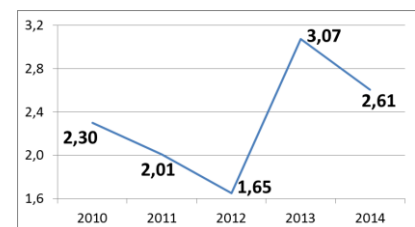

4. Nombre d'accidents avec plus de 30 jours d'incapacité temporaire par 1000 ETP, selon l'âge

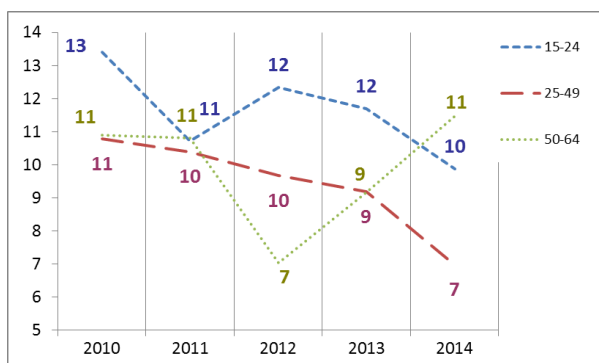

5. Nombre d'accidents avec plus de 30 jours d'incapacité temporaire par 1000 ETP, selon la taille de l'entreprise

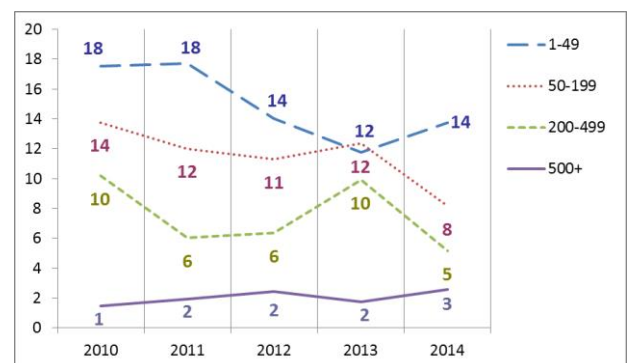

6. Evolution de 2010 à 2014 de l'indice de production industrielle, de l'emploi (ETP), du taux des accidents avec plus de 30 jours d'incapacité temporaire par 1000 ETP, du taux de fréquence et du taux de gravité réel (2010=100)

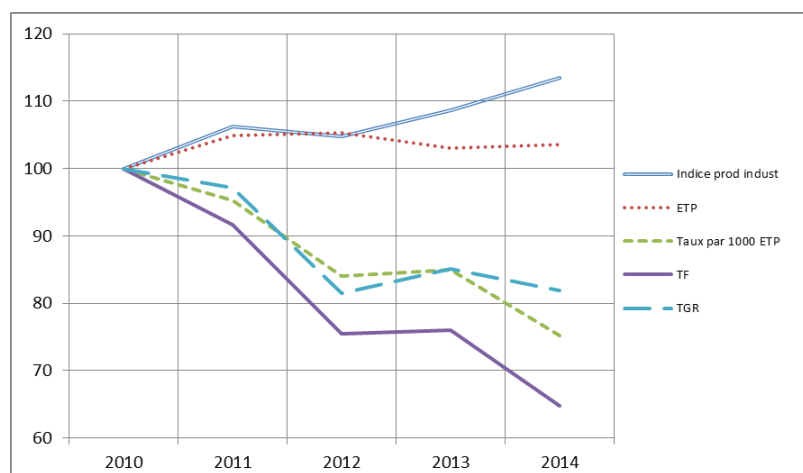

*Parmi les 948 accidents de 2010, 0 ont causé le décès de la victime et 34 accidents ont été réglés par entérinement ou par jugement avec un incapacité permanente définitive. Ces 34 accidents font l'objet d'une analyse au verso de la fiche.

Analyse des 34 accidents survenus en 2010 sur le lieu du travail, mortels ou réglés avec une incapacité permanente (situation décembre 2015)

1. Nombre d'accidents du travail de 2010 ayant entraîné le décès ou une incapacité permanente (selon le taux d'IP)

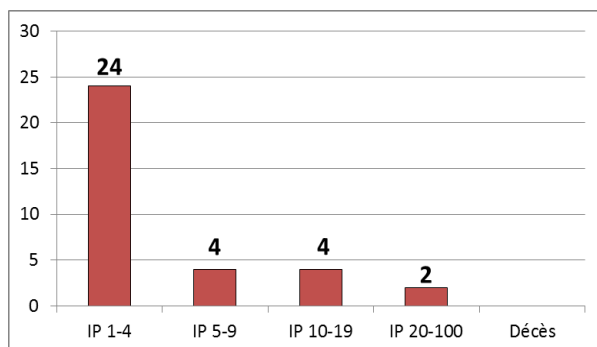

2. Nombre d'accidents du travail de 2010 par 100.000 ETP ayant entraîné le décès ou une incapacité permanente, selon l'âge

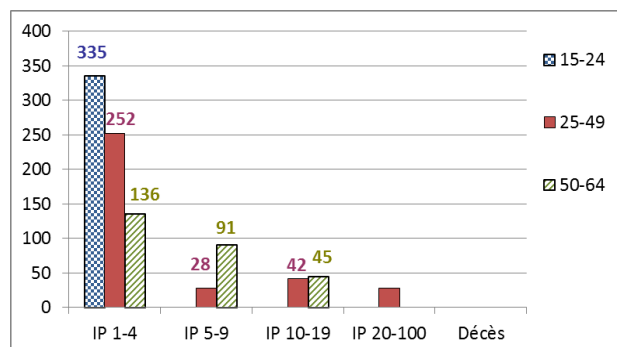

3. Nombre d'accidents du travail de 2010 par 100.000 ETP ayant entraîné le décès ou une incapacité permanente, selon la taille de l'entreprise

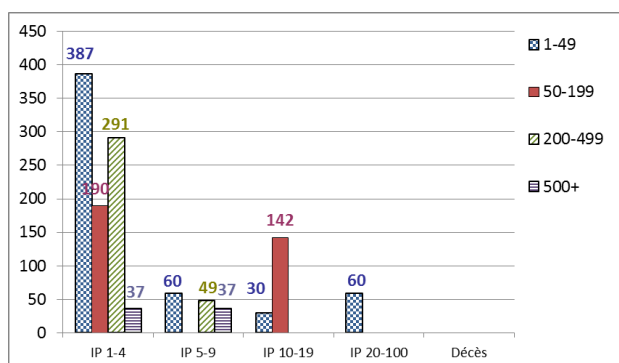

4. Les 6 causes les plus importantes (déviation) des accidents de 2010 ayant entraîné le décès ou une incapacité permanente : nombre des accidents par 100.000 ETP par type de cause, selon l'âge. (65 % des accidents)

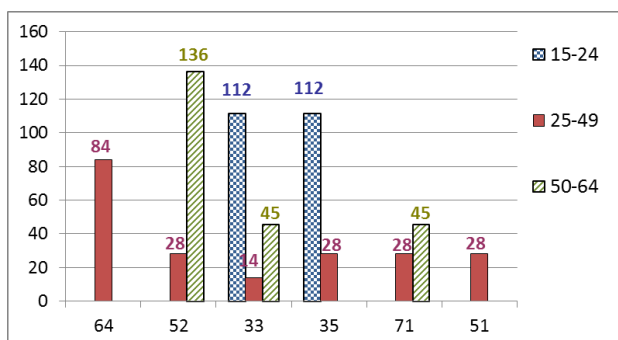

64 : Mouvements non coordonnés, gestes intempestifs, inopportuns (18 %)

52 : Glissade ou trébuchement avec chute, chute de personne - de plain-pied (15 %)

33 : Glissade, chute, effondrement d'Agent matériel - supérieur (tombant sur la victime) (9 %)

35 : Glissade, chute, effondrement d'Agent matériel - de plain-pied (9 %)

71 : En soulevant, en portant, en se levant (9 %)

51 : Chute de personne - de hauteur (6 %)

5. Les 6 types d'accident les plus importants (contact-blessure) de 2010 ayant entraîné le décès ou une incapacité permanente: pourcentage de ces accidents types dans chaque classe de gravité (décès ou IP). (74 % des accidents)

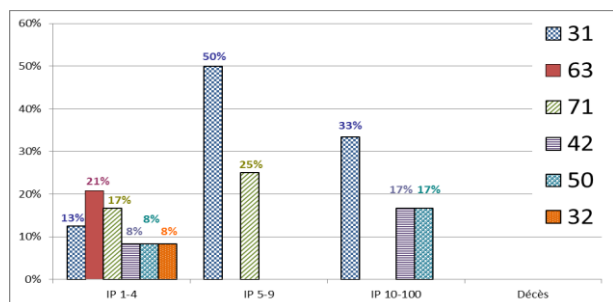

31 : Mouvement vertical, écrasement sur, contre (résultat d'une chute) (21 %)

63 : Coincement, écrasement - entre (15 %)

71 : Contrainte physique - sur le système musculo-squelettique (15 %)

42 : Heurt - par objet qui chute (9 %)

50 : Contact avec Agent matériel coupant, pointu, dur, rugueux - Non précisé (9 %)

32 : Mouvement horizontal, écrasement sur, contre (6 %)