

**Fiche sectorielle : Construction et assemblage de véhicules automobiles, de
remorques et de semi-remorques - NACE 29
2010- 2014 - Lieu de travail**

Nombre d'accidents	2010*	2011	2012	2013	2014
• avec incapacité temporaire	1.105	1.123	948	928	786
• avec prévision d'incapacité permanente	138	137	151	128	107
• mortels	0	0	0	0	0
• total (y compris les accidents sans suites)	3.945	3.777	3.205	3.155	2.621

Nombre d'employeurs	238	235	235	226	221
Nombre de travailleurs (ETP)	33.148	33.543	32.286	32.139	31.038

1. Taux de fréquence

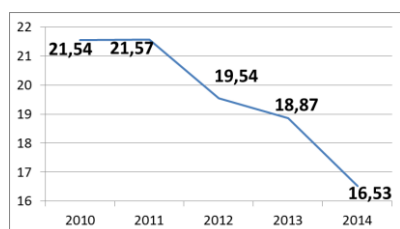

2. Taux de gravité réel

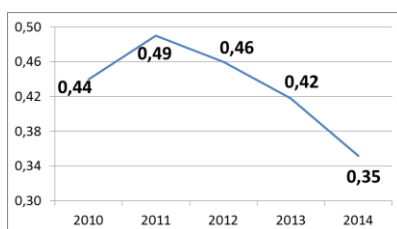

3. Taux de gravité global

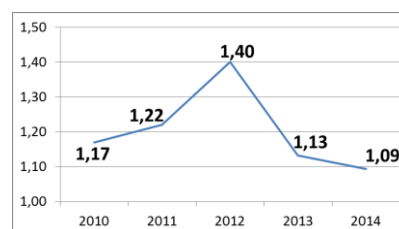

4. Nombre d'accidents avec plus de 30 jours d'incapacité temporaire par 1000 ETP, selon l'âge

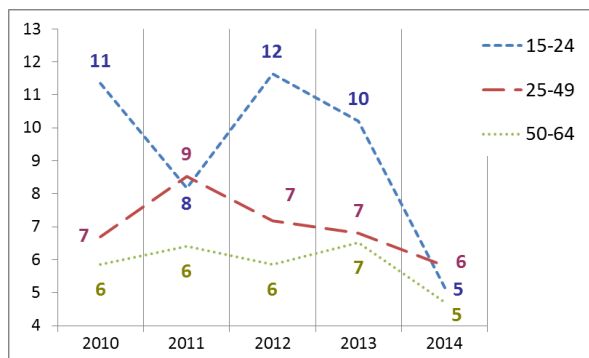

5. Nombre d'accidents avec plus de 30 jours d'incapacité temporaire par 1000 ETP, selon la taille de l'entreprise

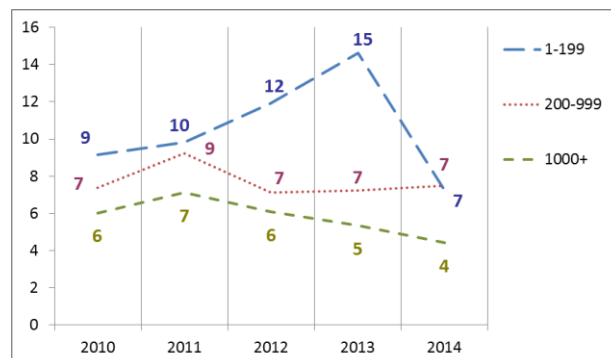

6. Evolution de 2010 à 2014 de l'indice de production industrielle, de l'emploi (ETP), du taux des accidents avec plus de 30 jours d'incapacité temporaire par 1000 ETP, du taux de fréquence et du taux de gravité réel (2010=100)

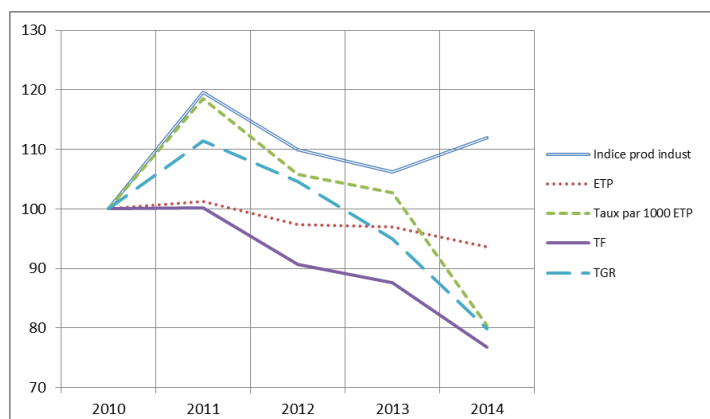

*Parmi les 3.945 accidents de 2010, 0 ont causé le décès de la victime et 57 accidents ont été réglés par entérinement ou par jugement avec un incapacité permanente définitive. Ces 57 accidents font l'objet d'une analyse au verso de la fiche.

Analyse des 57 accidents survenus en 2010 sur le lieu du travail, mortels ou réglés avec une incapacité permanente (situation décembre 2015)

1. Nombre d'accidents du travail de 2010 ayant entraîné le décès ou une incapacité permanente (selon le taux d'IP)

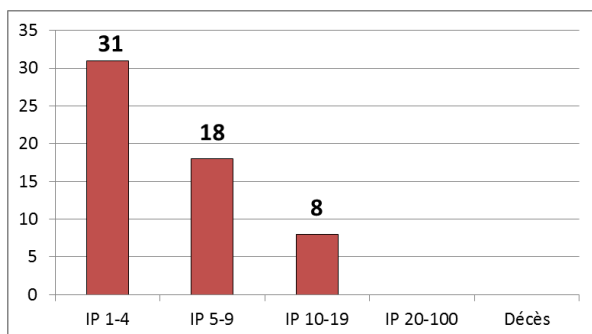

2. Nombre d'accidents du travail de 2010 par 100.000 ETP ayant entraîné le décès ou une incapacité permanente, selon l'âge

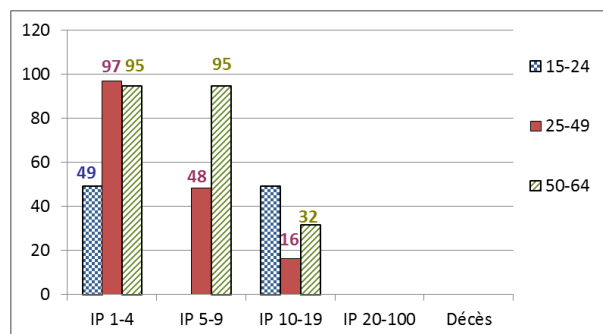

3. Nombre d'accidents du travail de 2010 par 100.000 ETP ayant entraîné le décès ou une incapacité permanente, selon la taille de l'entreprise

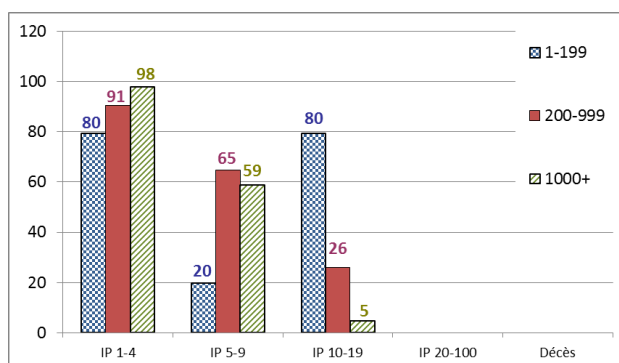

4. Les 6 causes les plus importantes (déviation) des accidents de 2010 ayant entraîné le décès ou une incapacité permanente : nombre des accidents par 100.000 ETP par type de cause, selon l'âge. (50 % des accidents)

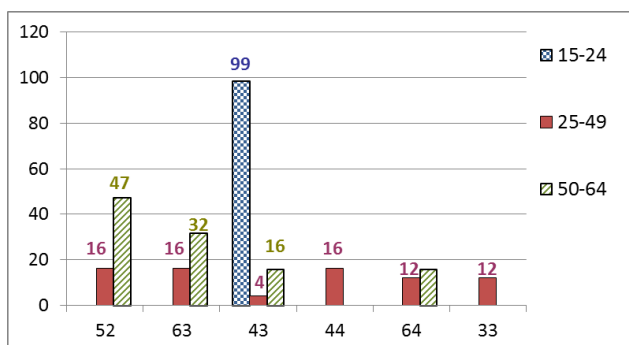

- 52 : Glissade ou trébuchement avec chute, chute de personne - de plain-pied (13 %)
- 63 : En étant attrapé, entraîné, par quelque chose ou par son élan (11 %)
- 43 : Perte, totale ou partielle, de contrôle d'outil à main (motorisé ou non) ainsi que de la matière travaillée par l'outil (7 %)
- 44 : Perte, totale ou partielle, de contrôle d'objet (porté, déplacé, manipulé, etc.) (7 %)
- 64 : Mouvements non coordonnés, gestes intempestifs, inopportuns (7 %)
- 33 : Glissade, chute, effondrement d'Agent matériel - supérieur (tombant sur la victime) (5 %)

5. Les 6 types d'accident les plus importants (contact-blessure) de 2010 ayant entraîné le décès ou une incapacité permanente: pourcentage de ces accidents types dans chaque classe de gravité (décès ou IP). (54 % des accidents)

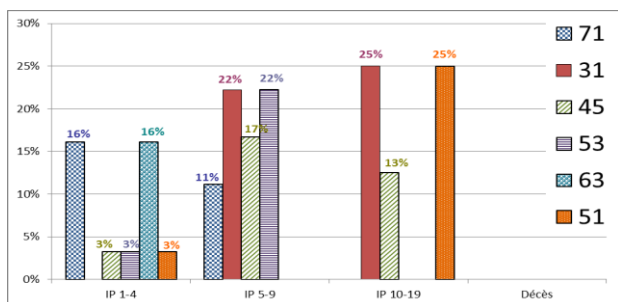

- 71 : Contrainte physique - sur le système musculo-squelettique (12 %)
- 31 : Mouvement vertical, écrasement sur, contre (résultat d'une chute) (11 %)
- 45 : Collision avec un objet y compris les véhicules - collision avec une personne (la victime est en mouvement) (9 %)
- 53 : Contact avec Agent matériel dur ou rugueux (9 %)
- 63 : Coincement, écrasement - entre (9 %)
- 51 : Contact avec Agent matériel coupant (couteau, lame) (5 %)