

**Fiche sectorielle : Fabrication d'autres produits minéraux non métalliques - NACE 23**  
**2010- 2014 - Lieu de travail**

Nombre d'accidents	2010*	2011	2012	2013	2014
• avec incapacité temporaire	1.125	1.080	980	869	821
• avec prévision d'incapacité permanente	216	231	222	233	203
• mortels	2	3	2	1	0
• total (y compris les accidents sans suites)	2.408	2.320	2.272	1.995	1.823

Nombre d'employeurs	993	981	943	944	917
Nombre de travailleurs (ETP)	24.128	24.865	24.341	22.088	21.661

**1. Taux de fréquence**

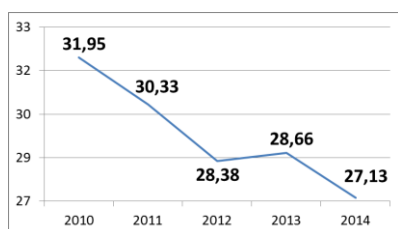

**2. Taux de gravité réel**

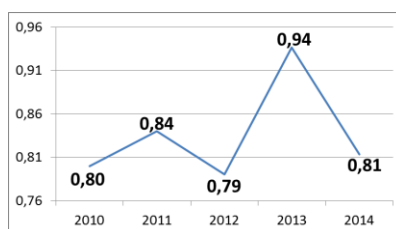

**3. Taux de gravité global**

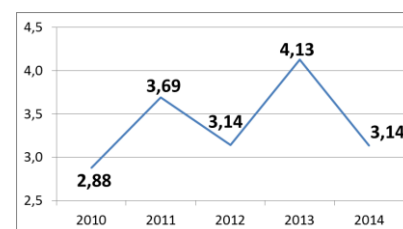

**4. Nombre d'accidents avec plus de 30 jours d'incapacité temporaire par 1000 ETP, selon l'âge**

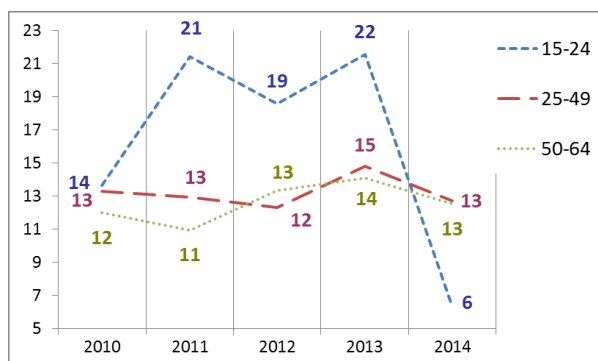

**5. Nombre d'accidents avec plus de 30 jours d'incapacité temporaire par 1000 ETP, selon la taille de l'entreprise**



**6. Evolution de 2010 à 2014 de l'indice de production industrielle, de l'emploi (ETP), du taux des accidents avec plus de 30 jours d'incapacité temporaire par 1000 ETP, du taux de fréquence et du taux de gravité réel (2010=100)**



\*Parmi les **2.408** accidents de 2010, **2** ont causé le décès de la victime et **88** accidents ont été réglés par entérinement ou par jugement avec un incapacité permanente définitive. Ces **90** accidents font l'objet d'une analyse au verso de la fiche.

## Analyse des 90 accidents survenus en 2010 sur le lieu du travail, mortels ou réglés avec une incapacité permanente (situation décembre 2015)

**1. Nombre d'accidents du travail de 2010 ayant entraîné le décès ou une incapacité permanente (selon le taux d'IP)**

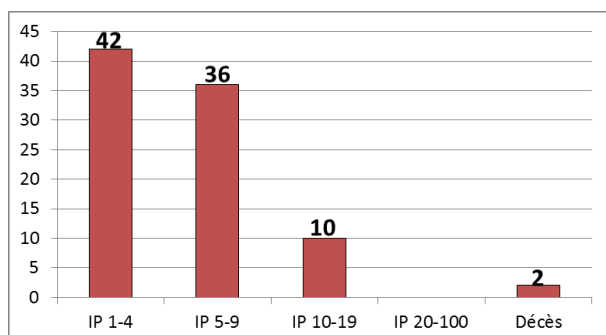

**2. Nombre d'accidents du travail de 2010 par 100.000 ETP ayant entraîné le décès ou une incapacité permanente, selon l'âge**

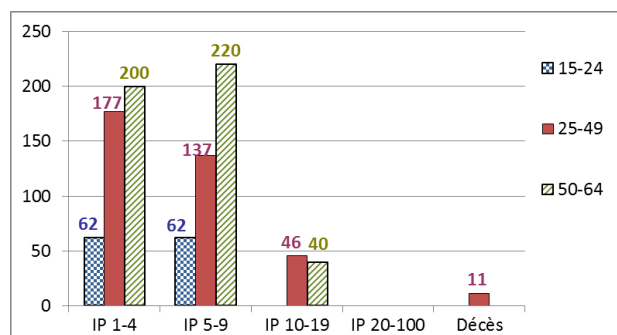

**3. Nombre d'accidents du travail de 2010 par 100.000 ETP ayant entraîné le décès ou une incapacité permanente, selon la taille de l'entreprise**

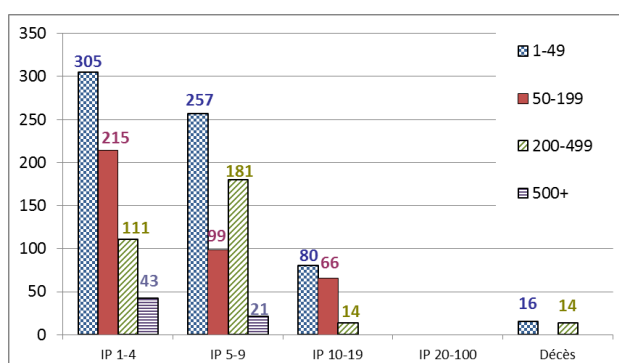

**4. Les 6 causes les plus importantes (déviation) des accidents de 2010 ayant entraîné le décès ou une incapacité permanente : nombre des accidents par 100.000 ETP par type de cause, selon l'âge. (47 % des accidents)**

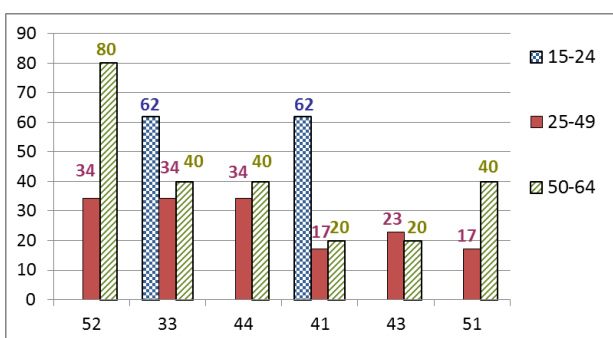

- 52 : Glissade ou trébuchement avec chute, chute de personne - de plain-pied (11 %)
- 33 : Glissade, chute, effondrement d'Agent matériel - supérieur (tombant sur la victime) (10 %)
- 44 : Perte, totale ou partielle, de contrôle d'objet (porté, déplacé, manipulé, etc.) (9 %)
- 41 : Perte, totale ou partielle, de contrôle - de machine (y compris le démarrage intempestif) ainsi que de la matière travaillée par la machine (6 %)
- 43 : Perte, totale ou partielle, de contrôle d'outil à main (motorisé ou non) ainsi que de la matière travaillée par l'outil (6 %)
- 51 : Chute de personne - de hauteur (6 %)

**5. Les 6 types d'accident les plus importants (contact-blessure) de 2010 ayant entraîné le décès ou une incapacité permanente: pourcentage de ces accidents types dans chaque classe de gravité (décès ou IP). (72 % des accidents)**

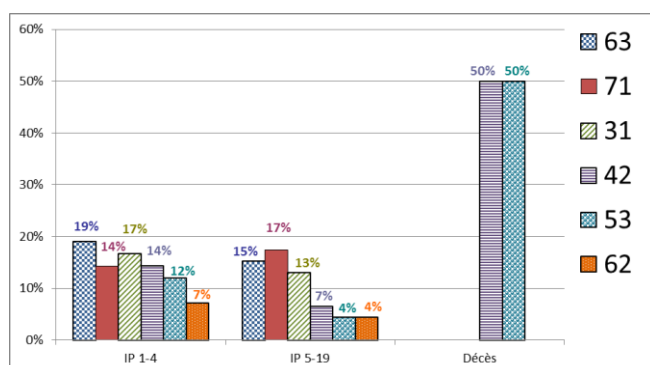

- 63 : Coincement, écrasement – entre (17 %)
- 71 : Contrainte physique - sur le système musculo-squelettique (16 %)
- 31 : Mouvement vertical, écrasement sur, contre (résultat d'une chute) (14 %)
- 42 : Heurt - par objet qui chute (11 %)
- 53 : Contact avec Agent matériel dur ou rugueux (9 %)
- 62 : Coincement, écrasement - sous (6 %)